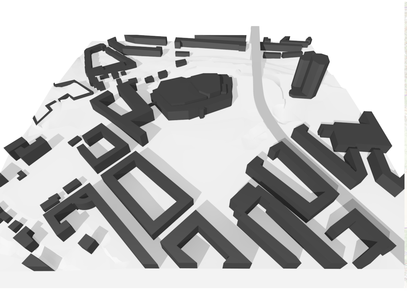

Analýza
Nesle/Bílá/Jižní obsluhová

Nusle - Praha 4 a Praha 2

Nusle jsou katastrální jednotkou Prahy a jsou součástí dvou městských částí Praha 4 a 2. Nachází se v jižní části Prahy.

KCP se nachází v severní části území, západnější probíhá důležitá dopravní tepna, která prochází známou stavbou - Nuselským mostem a spojuje tak severní část Prahy s jižní.

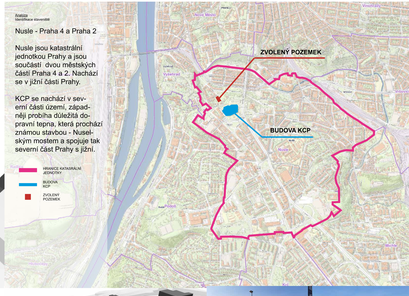

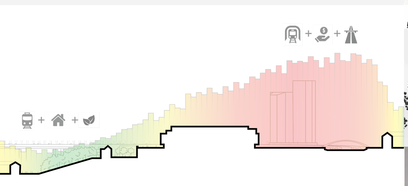

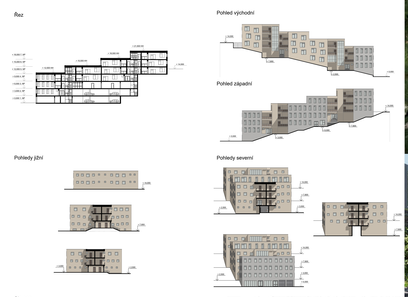

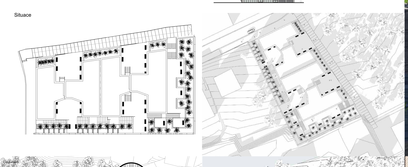

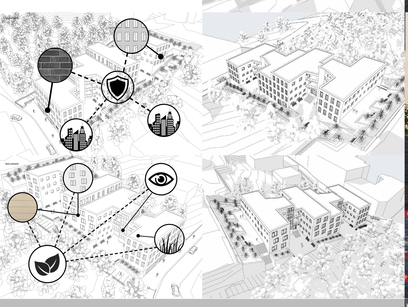

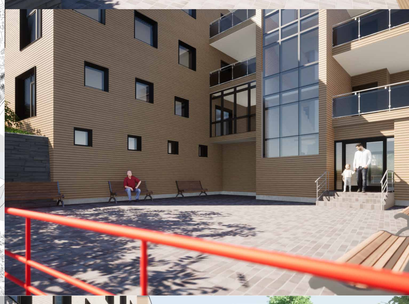

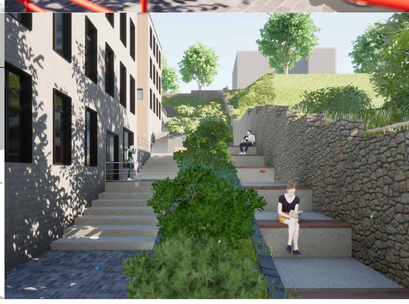

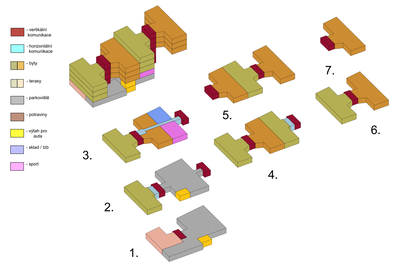

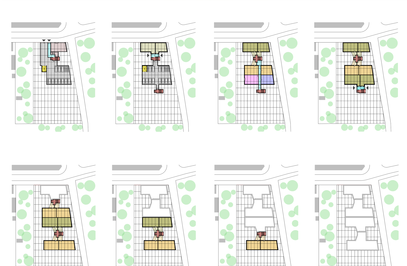

Jméno projektu

Příroda po ruce

Obsah bookletu

Jméno projektu

Téma semestru
#okolokcp

Návrh dvorové zelené zóny
(Příroda po ruce)

Návrh Jižní cesty (výsledkem návrhu)

Návrh věže
Návrh zděné
Návrh zděné věže (konvenční diagram)
Návrh zděného celku (celoroční rozptylovač, kdyz 50% zvětšeném na vnějšku)
Návrh zděného celku (diagram)
Návrh zeleného celku
Návrh zeleného celku
Návrh parteru
Návrh vnitřních zobrazení (mindmap a výsledk (provozní dle povahy návrhu)

Koncept věže
Koncept Jižní cesty (koncepčního, analytického)
Koncept zděné věže
Koncept zděného celku
Koncept zeleného celku
Koncept parteru (Jižní cesta, věž) (Jižní cesta - Nové propojení jižní a severní)
Koncept parteru (Jižní cesta, věž)
Nové propojení (nové zdravé, věž) (Jižní cesta - Nové propojení jižní a severní)

Analýza výtahu
Analýza výtahu typologie
Analýza vnitřního výtahu zeleného
Analýza vnitřního výtahu zeleného
Analýza výtahu zděného
Analýza výtahu zděného
Analýza Řeka/Hlavní tepny
Analýza Řeka/Hlavní tepny (Nádražní pláž Prahy
Analýza Řeka (vyváží zboží)
Cosmos (pláž Nesvačilka nádraží Prahy
Analýza Jižní cesty
Analýza Jižní cesta (napojení na pláž)
Kaplica
Analýza Jižní cesta (napojení na pláž)
Analýza Jižní cesta (napojení na pláž)
Analýza Jižní cesta (napojení na pláž)
Analýza Jižní cesta (napojení na pláž)
Analýza Jižní cesta (napojení na pláž)
Analýza charakteristika řeky
Mapa podnebí/ovlivňování (bude bude editovat)

Obsah

Kredity

Anotace

Příroda po ruce

Bardatskii Nikita

3. semestr
ATBS
zimní semestr 2020/2021

bardanik@fa.cvut.cz

2019—nyní
Fakulta architektury FA ČVUT
1. semestr—ZAN Rossler&Švobová
2. semestr—ZAN Rossler&Svobodová Medová
3. semestr—ATBS Atelier Kolařík

Atelier Kolařík FA ČVUT
www.fa.cvut.cz/cs/studium/ateliery/149-atelier-kolarik
fony.cz/atelierkolarik
instagram.com/atelierkolarik

doc. Ing. arch. Radek Kolařík
Ing. arch. Martin Štrouf

Anotace

KCP...Zmatek...Hluk...Lidé si hledají ostrůvky pro klid, kde se střetávají s jinými lidmi v konkurenci za příjemné posezení. Velký automobilový ruch je vynutí pohybovat někam dál v džunglích matoucího prostoru. Potřebují aspoň chvilku klidného prostoru a budou velice rádi, když ten prostor jim poskytne něco navíc, něco přirozeného a úchvatného.