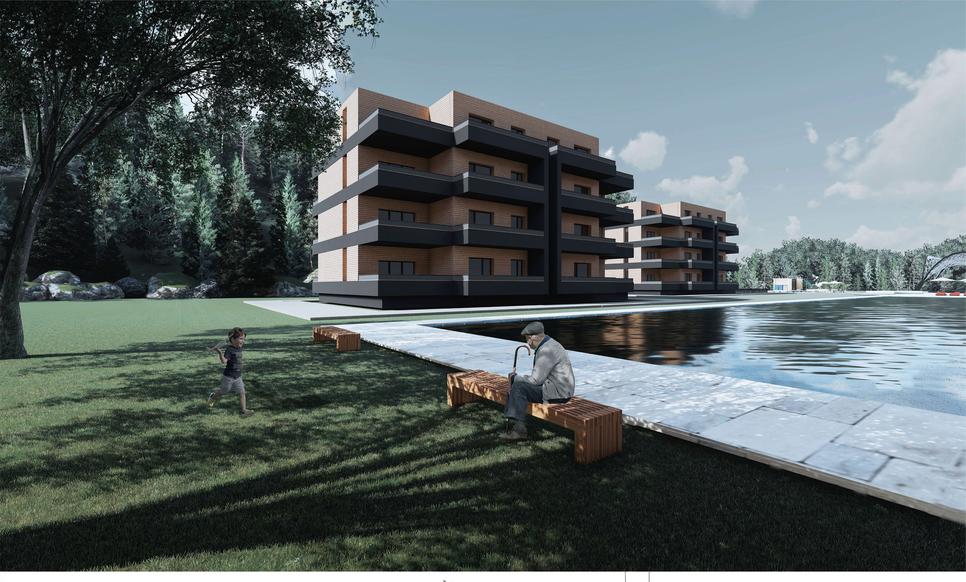

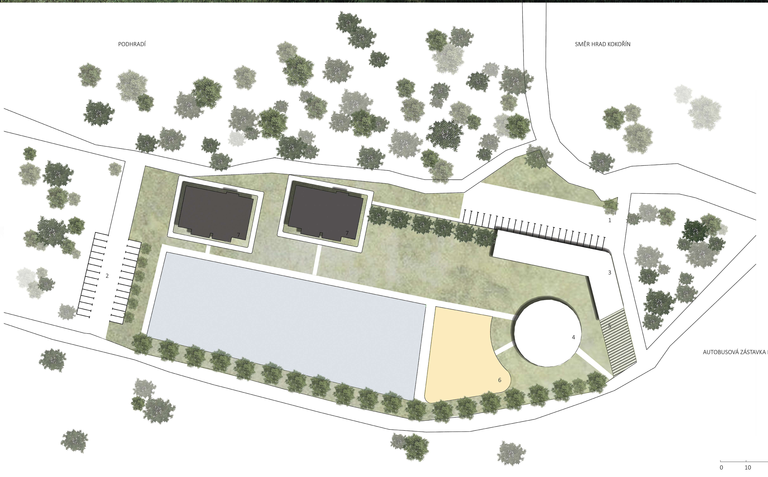

VEŘEJNÉ PARKOVIŠTĚ 1
SOUKROMÉ PARKOVIŠTĚ 2
MALÁ RESTAURACE A ŠATNY 3
POSEZENÍ 4
AUTOBUSOVÁ ZÁSTAVKA PRO NÁVŠTĚVNICI KOUPALIŠTĚ 5
MALÁ PLÁŽ 6
BYTOVÝ DŮM 7

M1:500

0 10 20 30 40 50

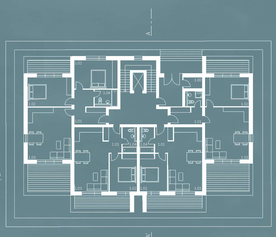

PŮDORYS PŘÍZEMÍ M1:150

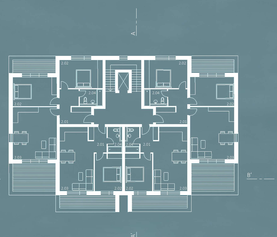

PŮDORYS TYPICKÉHO PODLAŽÍ M1:150

KATEGORIE BYTŮ:

2+KK

3+KK

LEGENDA MÍSTNOSTÍ:

1.00 ODPADY

1.01 CHODBA

1.02 LOŽNICE

1.03 OBYVACÍ POKOJ + KUCHYNĚ

1.04 WC

1.01 CHODBA

1.02 LOŽNICE

1.03 OBYVACÍ POKOJ + KUCHYNĚ

1.04 WC

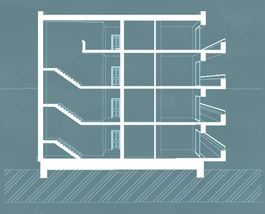

ŘEZ AA' M1:150

ŘEZ BB' M1:150

CÍLEM PROJEKTU BYLA REVITALIZACE REKREAČNÍHO AREÁLU U KOUPALIŠTĚ DOLINA.
TENTO AREÁL SVOU POPULARITU ZÍSKAL V OBDOBÍ PRVNÍ REPUBLIKY,
OD DEVADESÁTÝCH LET DO DNES JE ALE V HAVARIJNÍM STAVU.
POZEMEK, KDE AREÁL LEŽÍ, SE NACHAZÍ V KRÁSNÉM
A KLIDNÉM KRAJINNÉM PROSTŘEDÍ BEZ LIDSKÉHO MĚŘÍTKA.
PRÁVĚ PROTO, HLAVNÍM MÝM CÍLEM BYLO VYTVOŘIT PROSTOR KTERÝ BUDE V SYMBIÓZE S PŘÍRODOU.
JEDNÁ SE O DOČASNÉ BYDLENÍ U KOUPALIŠTĚ JEHOŽ KONCEPT NAVÁZUJE NA PŮVODNÍHO DUCHA AREÁLU.
PRO DŮM JE TYPICKÁ OMEZENÁ PALETA MATERIÁLŮ KTERÁ NECHAVÁ VYNIKNOUT KRÁSE OKOLNÍ KRAJINY
A ZÁROVEŇ JE V SOULADU S UDRŽITELNOU ARCHITEKTUROU.
ZELENÁ STŘECHA JE TAKÉ DŮLEŽITÝ FAKTOR KONCEPTU STAVBY.
BALKÓNY JSOU ORIENTOVÁNY SMĚREM KE KOUPALIŠTI, DÍKY ČEMUŽ NABÍZÍ VELKOLEPÉ VÝHLEDY.

POHLED VÝCHODNÍ

POHLED SEVERNÍ

POHLED JIŽNÍ

POHLED ZÁPADNÍ

BOSHKOVA MARIJA | ATELIÉR KRÁTKÝ- MARQUES | ATBS ZS 2020 | KOKOŘÍNSKÝ DŮL- BYDLENÍ U KOUPALIŠTĚ DOLINA