NÁROŽNÍ DŮM
NA PALMOVCE

Šimon Hájek / ATZBP
FA ČVUT Atelier Seho_Poláček ZS 2020-21

autorský text

_urbanismus

Návrh nárožního domu se nachází na území městské části Praha 8, Palmovka. Hlavním rysem navrženého urbanismu je park Palmovka probíhající místem bývalé železniční tratě. Při výstupu z parku se pod ostrým úhlem rozevírají ulice Vojenova a V Zastávce s nárožními domy.

_nárožní dům

Nároží vybízí k umocnění tvaru domu, k vertikále. Štíhlá věž stojí nad střechami jako špička ledovce nad hladinou moře. Okolním budovám naznačuje svou jistotu, statnost a tvoří základní figuru domu. Spolu s protilehlým nárožním domem tvoří jakousi bránu města při příchodu z parku.

Budova v sobě skýtá funkci administrativní i bytovou. Při jižní fasádě se nachází 20 bytových jednotek, při severní celkem 540m^2 administrativních ploch. Celé 1.NP je pak koncipováno jako aktivní parter. Nabízí prostory kavárny a obchodů pro veřejnost.

1:5000

schwarzplan

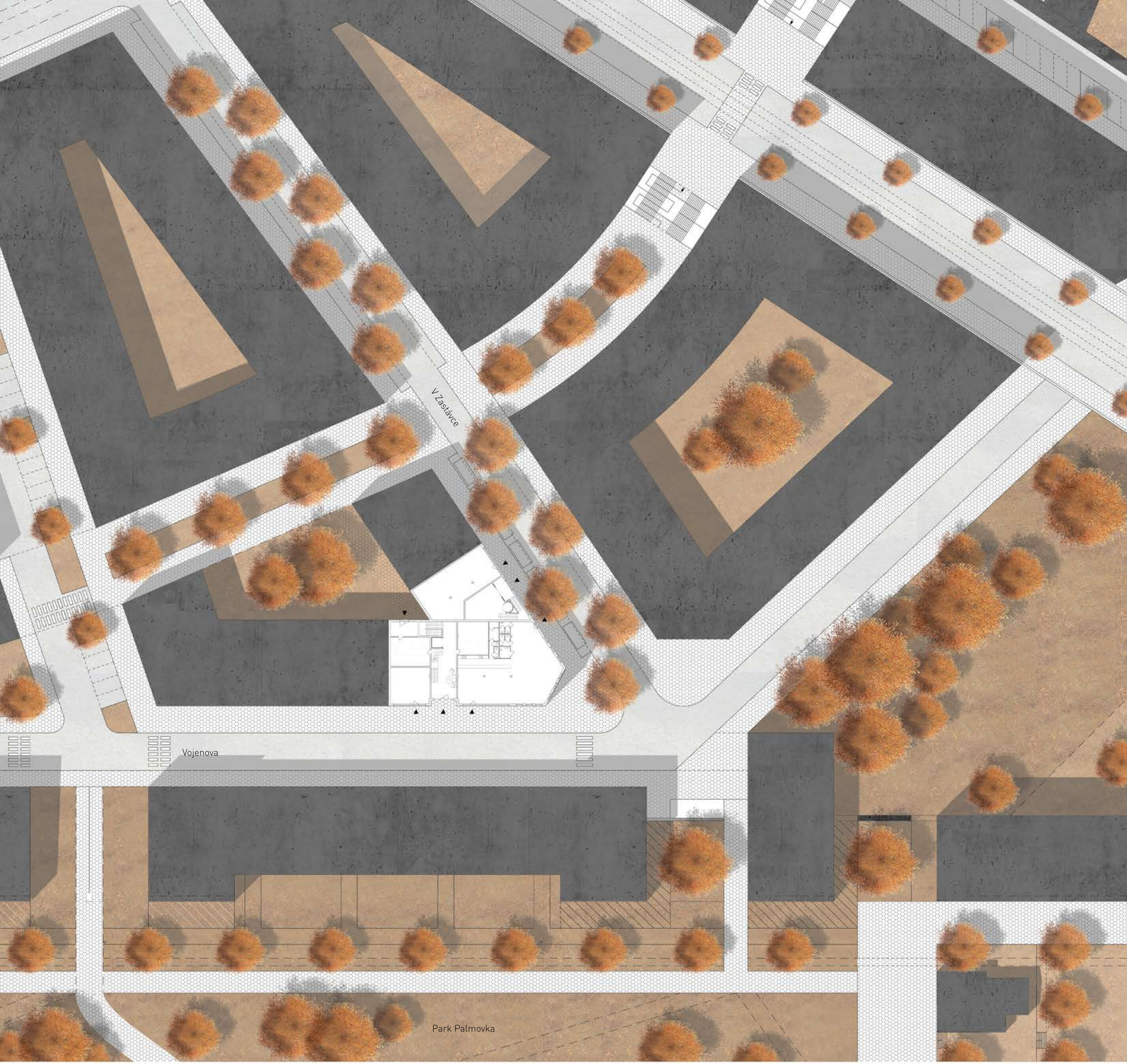

1:500

0 5 10 25 50 m

situace

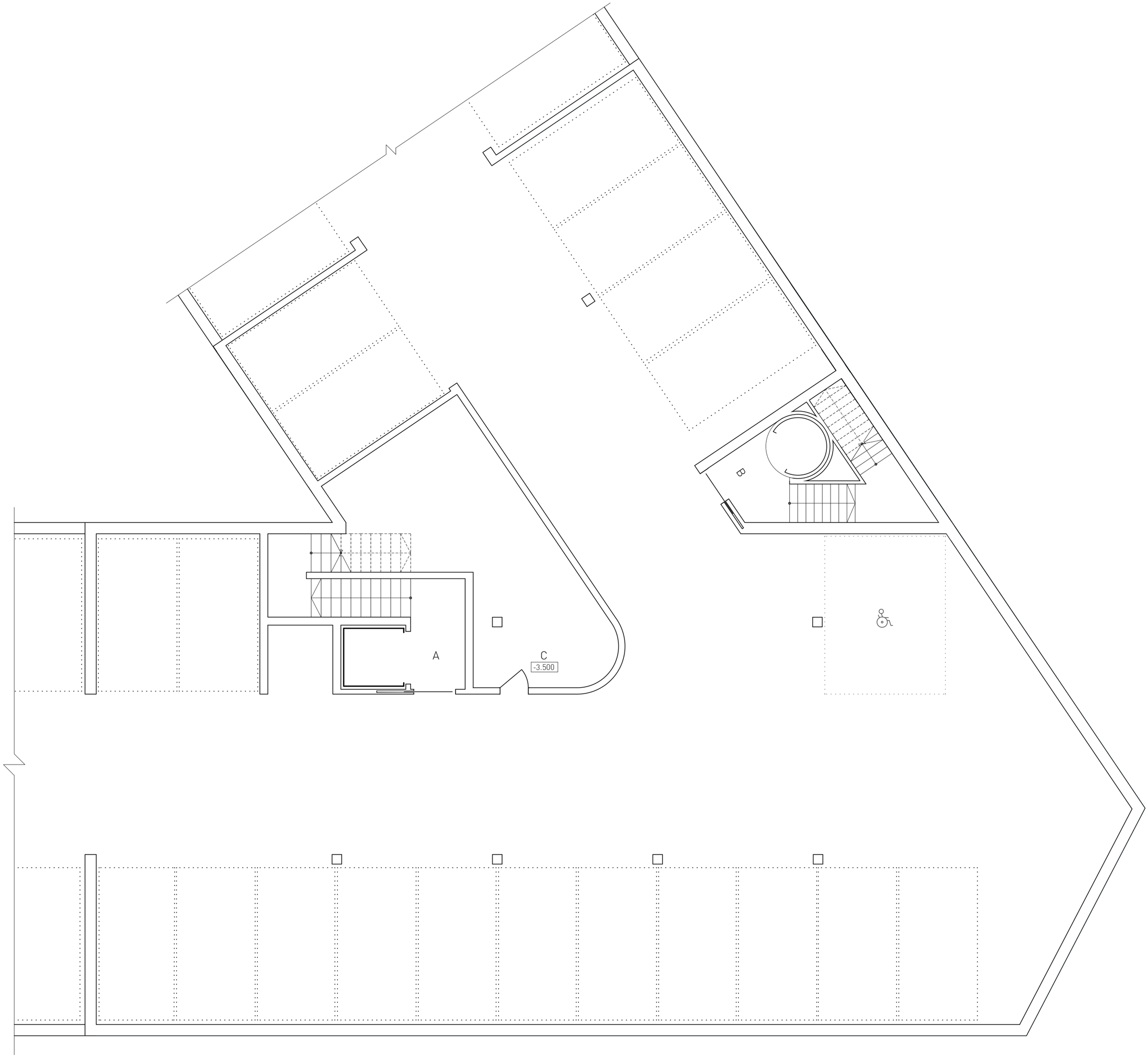

A - schodiště obytné části

B - schodiště administrativní části

C - technická místnost

—— příjezd skrze vedlejší objekt

způsob parkování - liftparkery - 2 vozy

počet parkovacích stání - 38 + 2 invalidé

1:100

0 1 2 5 10 m

půdorys 1.PP

A - komerční prostory
B - vstupní hala
C - kavárna
D - administrativní hala
E - komerční prostory

1:100

0 1 2 5 10 m

půdorys 1.NP

A - 3kk - 101m^2
B - galerie vstupní haly
C - 2kk - 54m^2
D - 2kk - 54m^2
E - 4kk - 104m^2
F - administrativní část - 135m^2

1:100

0 1 2 5 10 m

půdorys 2.NP

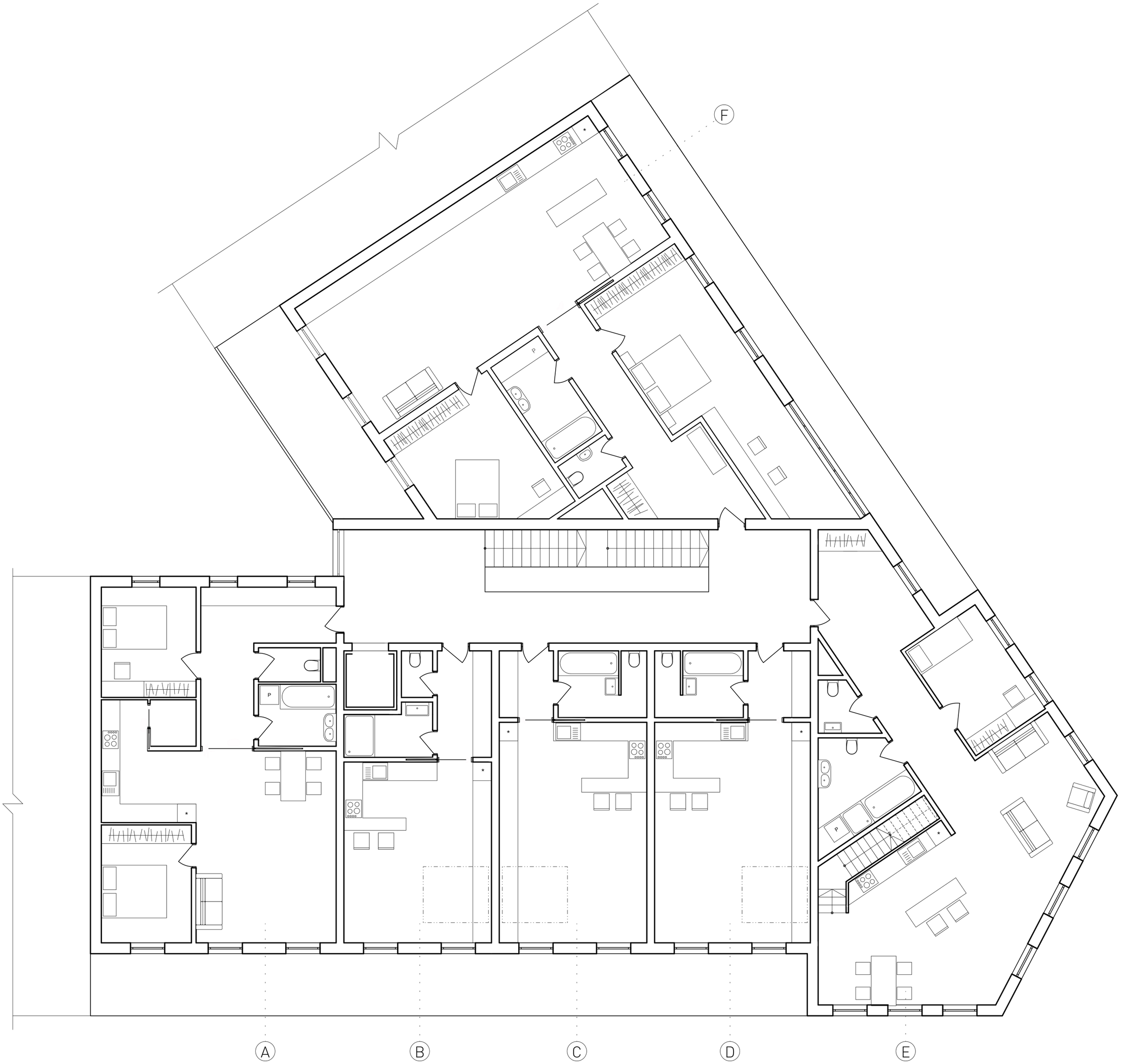

A - 3kk - 86m^2
B - 1kk - 40m^2
C - 1kk - 44m^2
D - 1kk - 44m^2
E - 3kk - mezonetový byt - 140m^2
F - 3kk - 115m^2

1:100

0 1 2 5 10 m

půdorys 6.NP

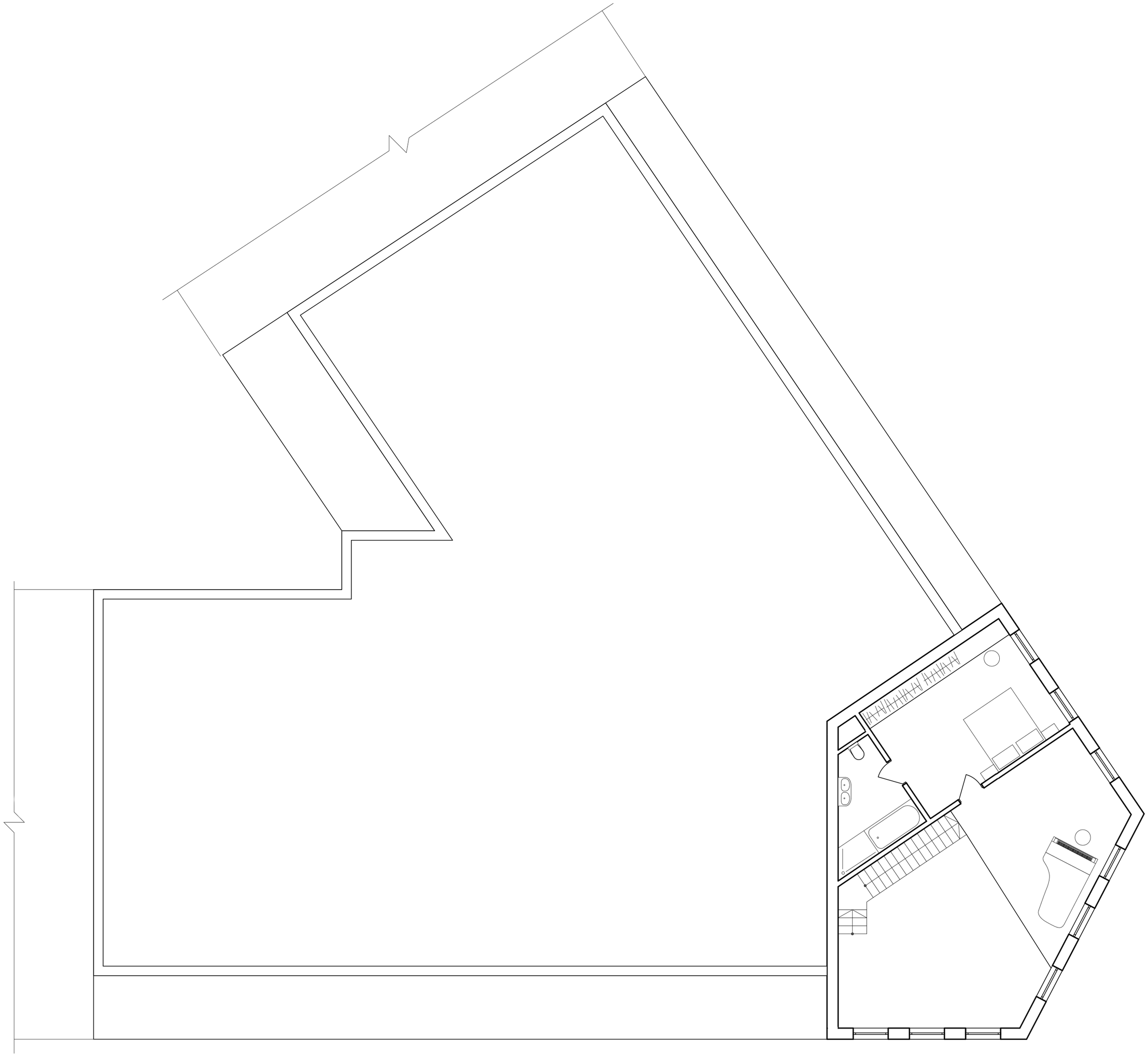

1:100

0 1 2 5 10 m

půdorys 7.NP

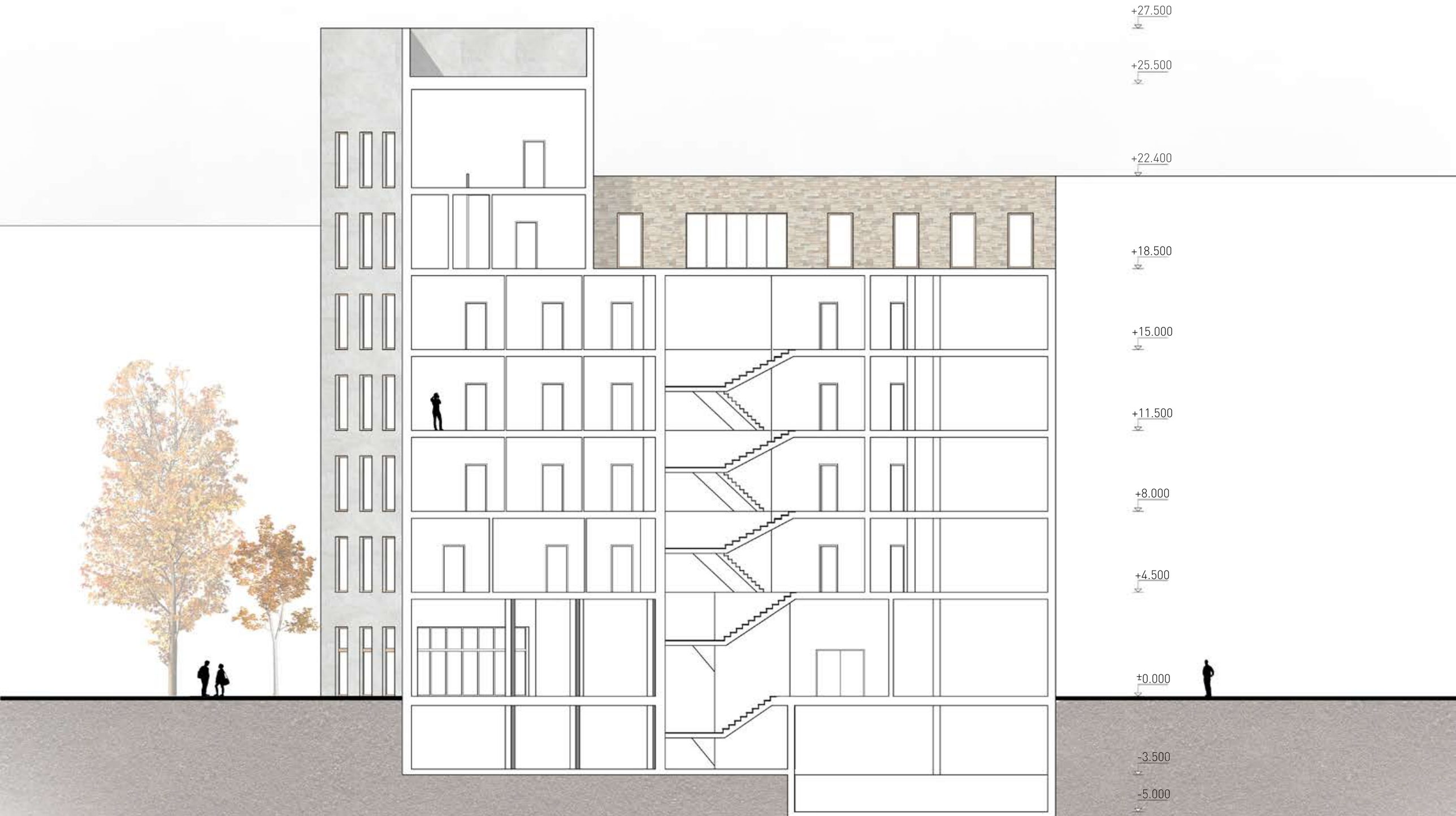

1:150

0 1 2 5 10 m

podélný řez

perspektivní řez

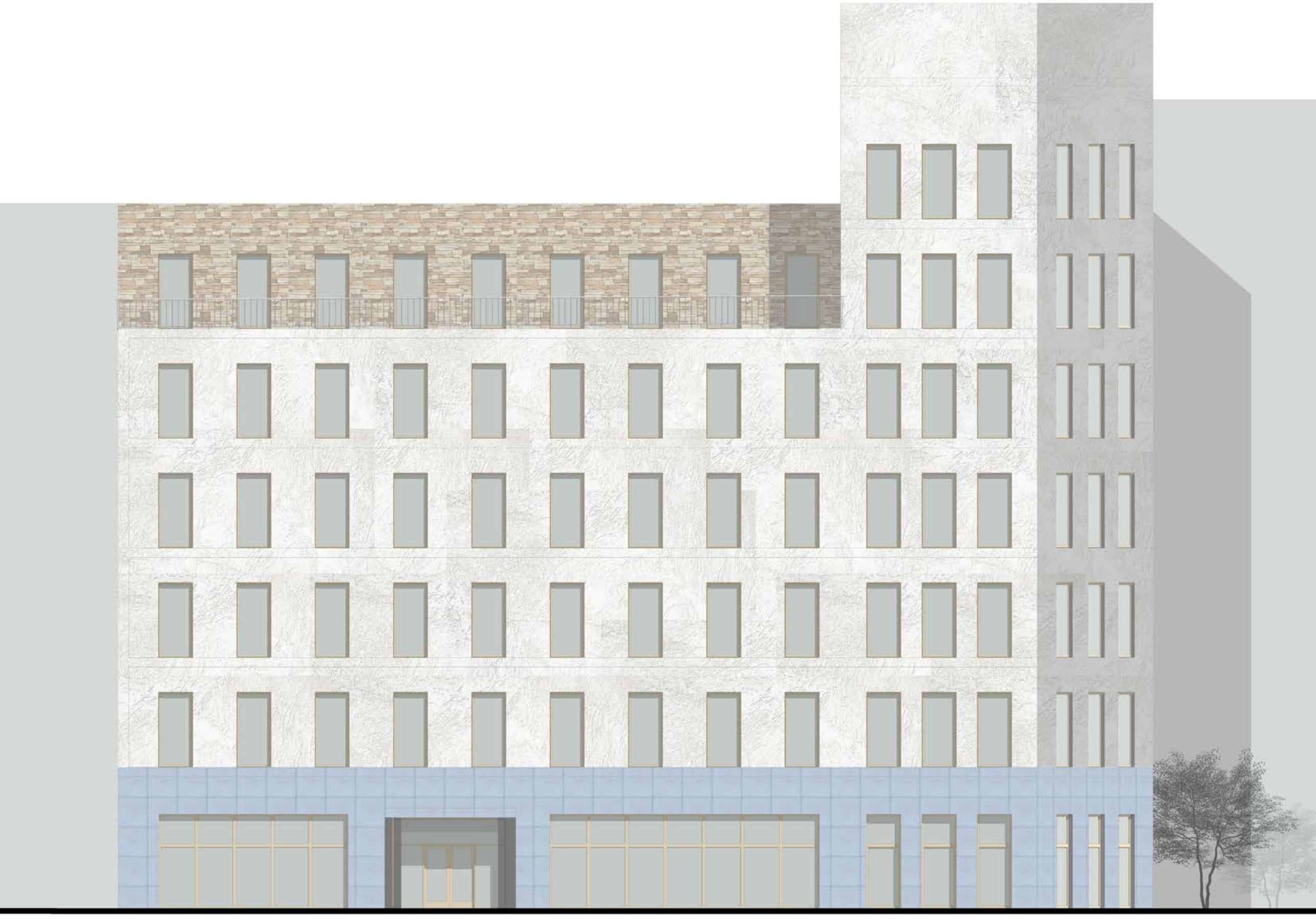

1:100

0 1 2 5 10 m

pohled na jižní fasádu

1:100

0 1 2 5 10 m

pohled na severní fasádu

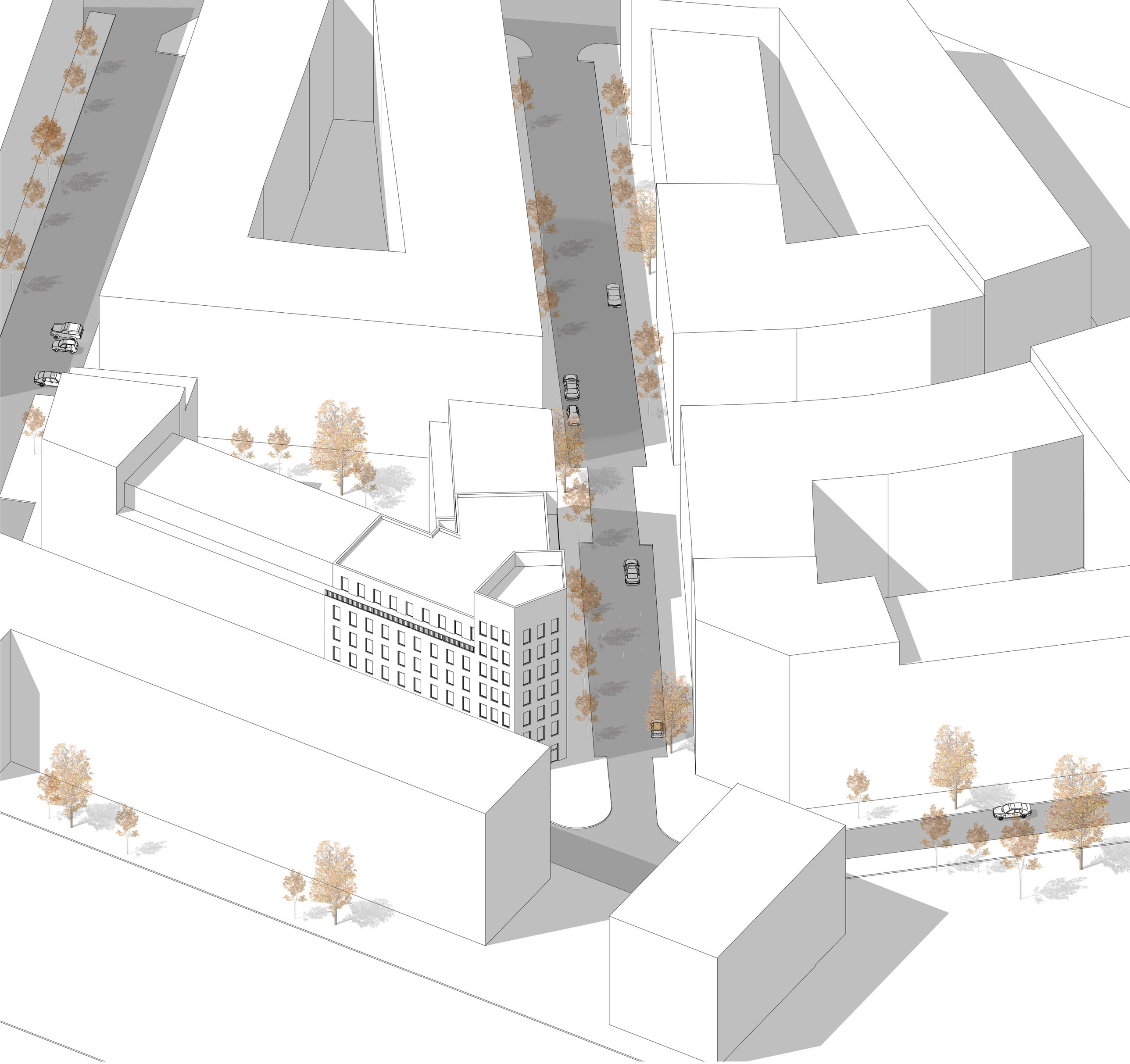

axonometrie

perspektivní pohled z ulice

perspektiva vstupní haly