REŠTAURÁCIA NANCIYAGA
ATRN

autor: Jakub Kozák
ateliér: prof. akad. arch. Vladimíra Soukenky

letný semester 2019/2020

REŠTAURÁCIA NANCIYAGA
ATRN

autor: Jakub Kozák
ateliér: prof. akad. arch. Vladimíra Soukenky

letný semester 2019/2020

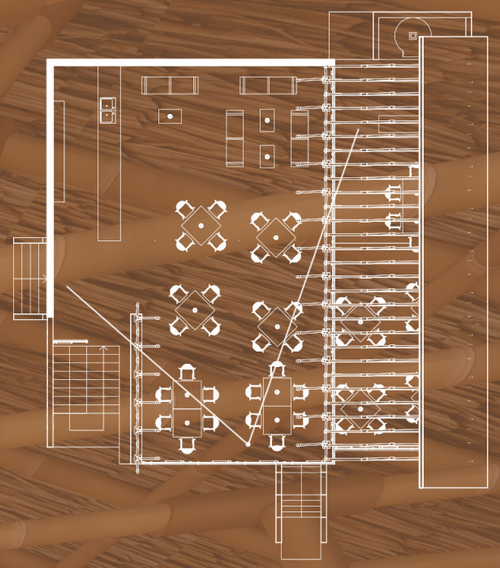

Reštaurácia Nanciyaga sa nachádza na západnom brehu Mexika v časti zvanej Vera Cruz, ktorá je známa jej tropickým počasím. Počas roka sa tu striedajú dve obdobia, obdobie dažda a obdobie sucha. Projekt sa nachádza v rezervácii Nanciyaga na brehu jazera.

Rezervácia pozostáva zo spirituálnych miest rôzne umiestnených v džungli, ďalej starodávne tzv. sauny, kde si turisti môžu na vlastnú kožu zrelaxovať telo ako to robili v dávnych dobách, chatky ako ubytovacie izby, výbehy pre krokodílov, dielne a reštaurácia ako centrálny a rozpoznávací bod.

Reštaurácia má 2 nadzemné podlažia, v 1. nadzemnou podlaží je kuchyňa s barom, pec a priestor reštaurácie pre návštevníkov a v hornom podlaží je bar so sedením a stolmi.

REŠTAURÁCIA NANCIYAGA
ATRN

autor: Jakub Kozák
ateliér: prof. akad. arch. Vladimíra Soukenky

letný semester 2019-2020

REŠTAURÁCIA NANCIYAGA
ATRN

autor: Jakub Kozák
ateliér: prof. akad. arch. Vladimíra Soukenky

letný semester 2019-2020

REŠTAURÁCIA NANCIYAGA
ATRN

autor: Jakub Kozák
ateliér: prof. akad. arch. Vladimíra Soukenky

letný semester 2019-2020

1. NP M 1:100

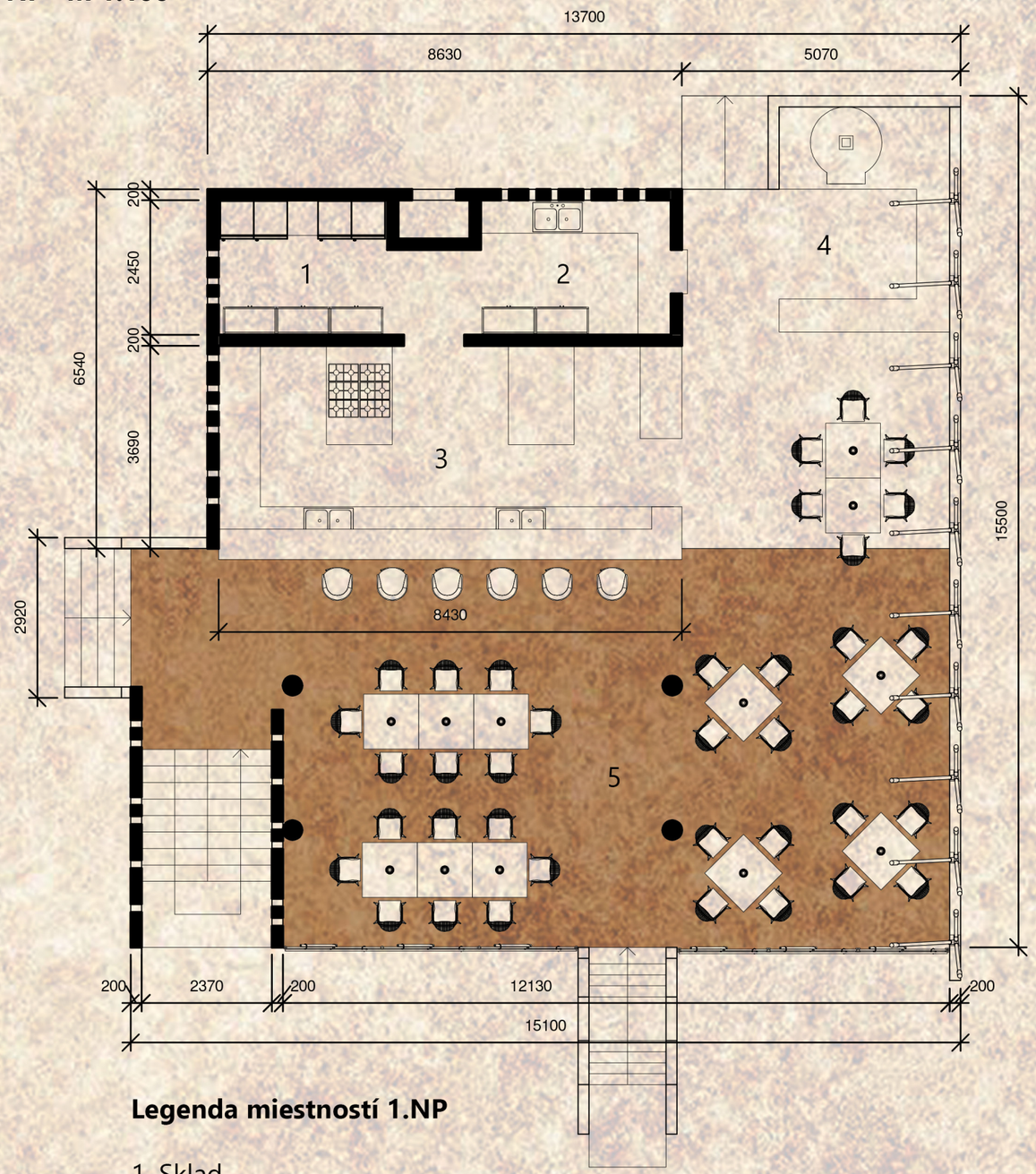

2. NP M 1:100

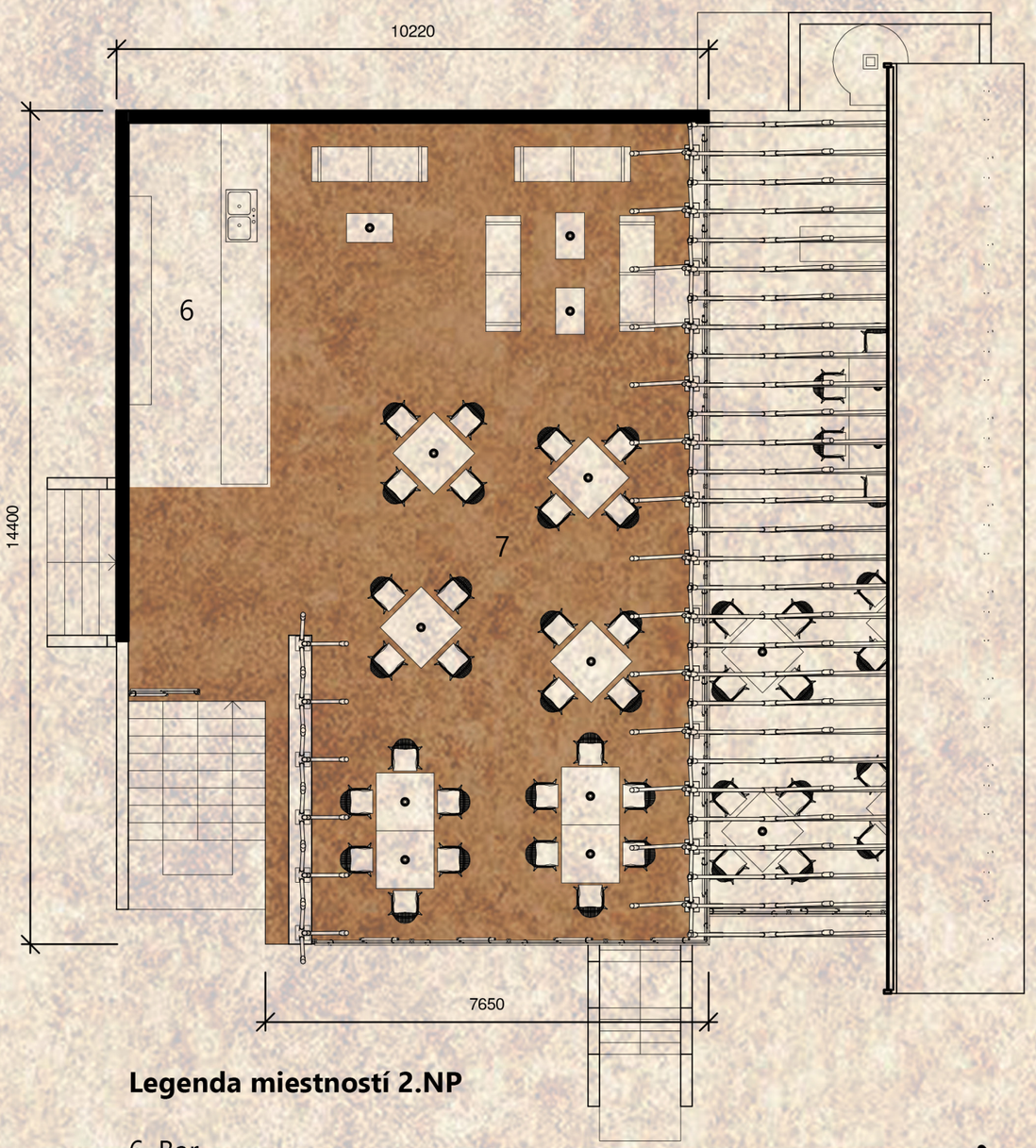

Legenda miestností 1.NP

1. Sklad
2. Umyvárňa
3. Kuchyňa s barom
4. Pizzeria
5. Spločné priestory reštaurácie v 1.NP

Legenda miestností 2.NP

6. Bar
7. Spločné priestory reštauracie v 2.NP

REŠTAURÁCIA NANCIYAGA
ATRN

autor: Jakub Kozák
ateliér: prof. akad. arch. Vladimíra Soukenky

letný semester 2019-2020

REZ
M 1:100

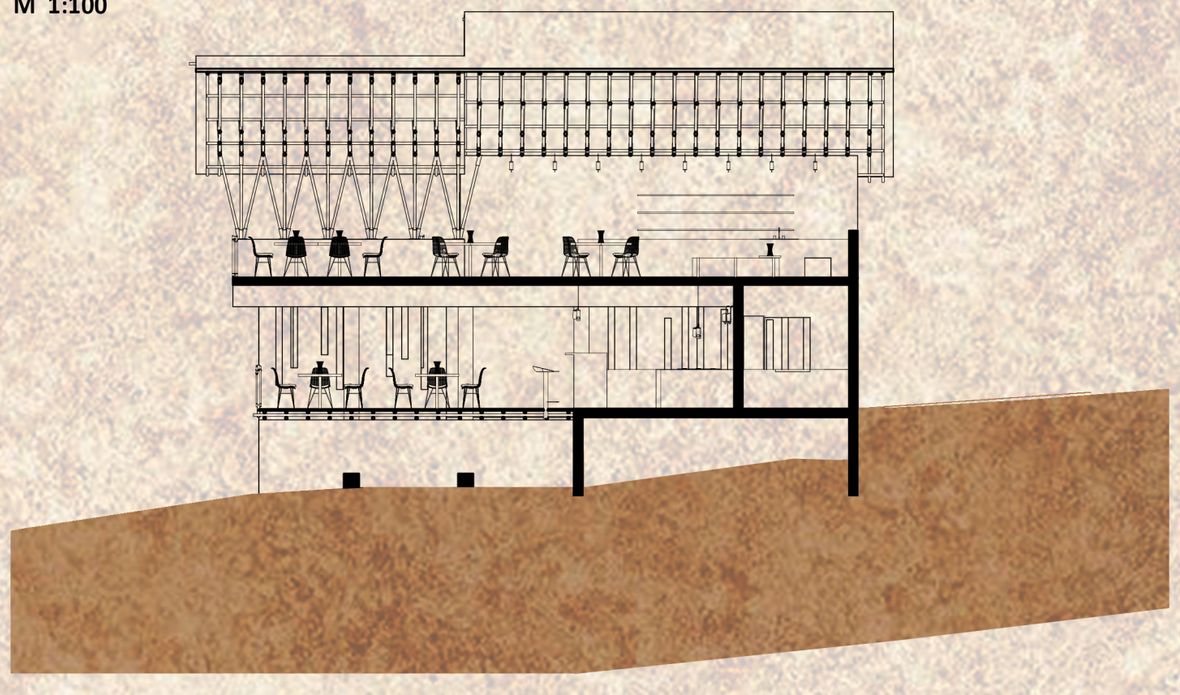

Materiál

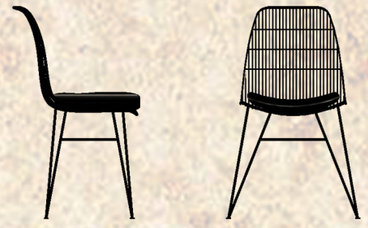

stolička s vyšivaným poťahom a kovovými nohami

betónový stolík so zabetónovanou kovovou nožkou

betónový stôl so zabetónovanou kovovou nožkou

bambusový svietnik

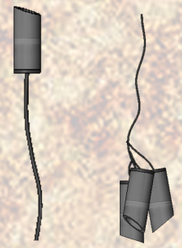

bambusové bodovky na stenu a závesné na strop

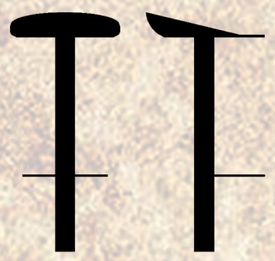

barova stolička s vyšívaným sedením a kovovou nôžkou

Materialita v celom projekte bola uspôsobená farbám bambusovej strechy. Od betónovej konštrukcie, podlahy a stolov až po kovové kotviace prvky a nosné prvky nábytku. Pôvodná betónová nosná konštrukcia stĺpov a prievlakov skombinovaná s kamennými stenami a drevenou terasou v 1.NP. Celý objekt bol navrhnutý v odtieňoch hnedej a žltej.

REŠTAURÁCIA NANCIYAGA
ATRN

autor: Jakub Kozák
ateliér: prof. akad. arch. Vladimíra Soukenky

letný semester 2019-2020

Detail napojenia nosných prvkov bambusu do podlahy

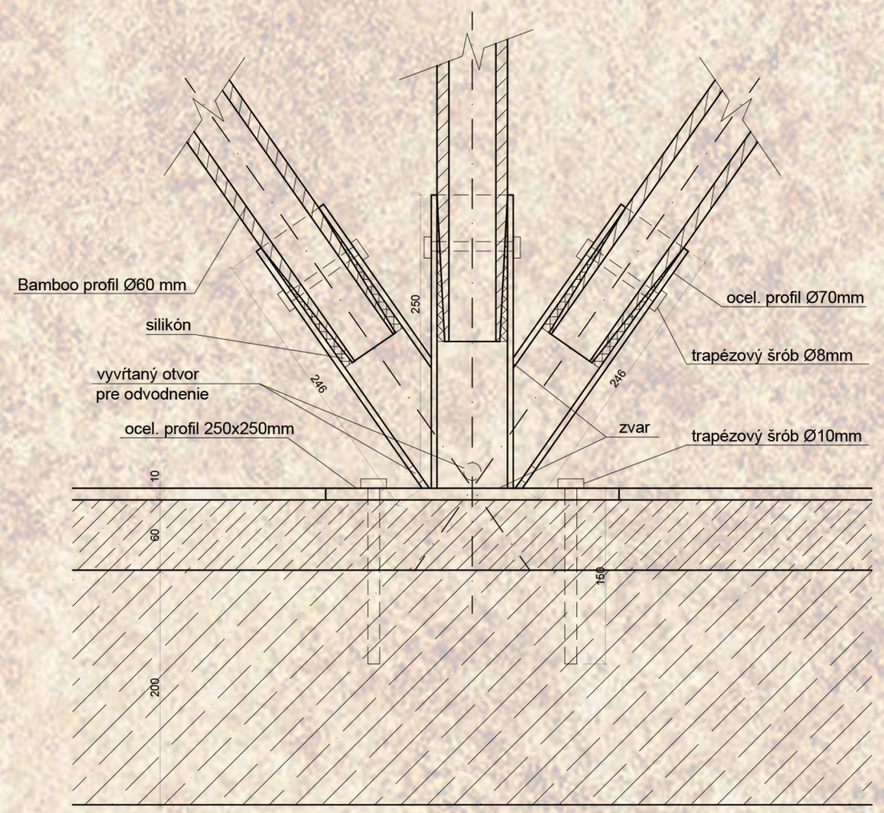

Technický rez strešnou bambusovou konštrukciou M 1:100

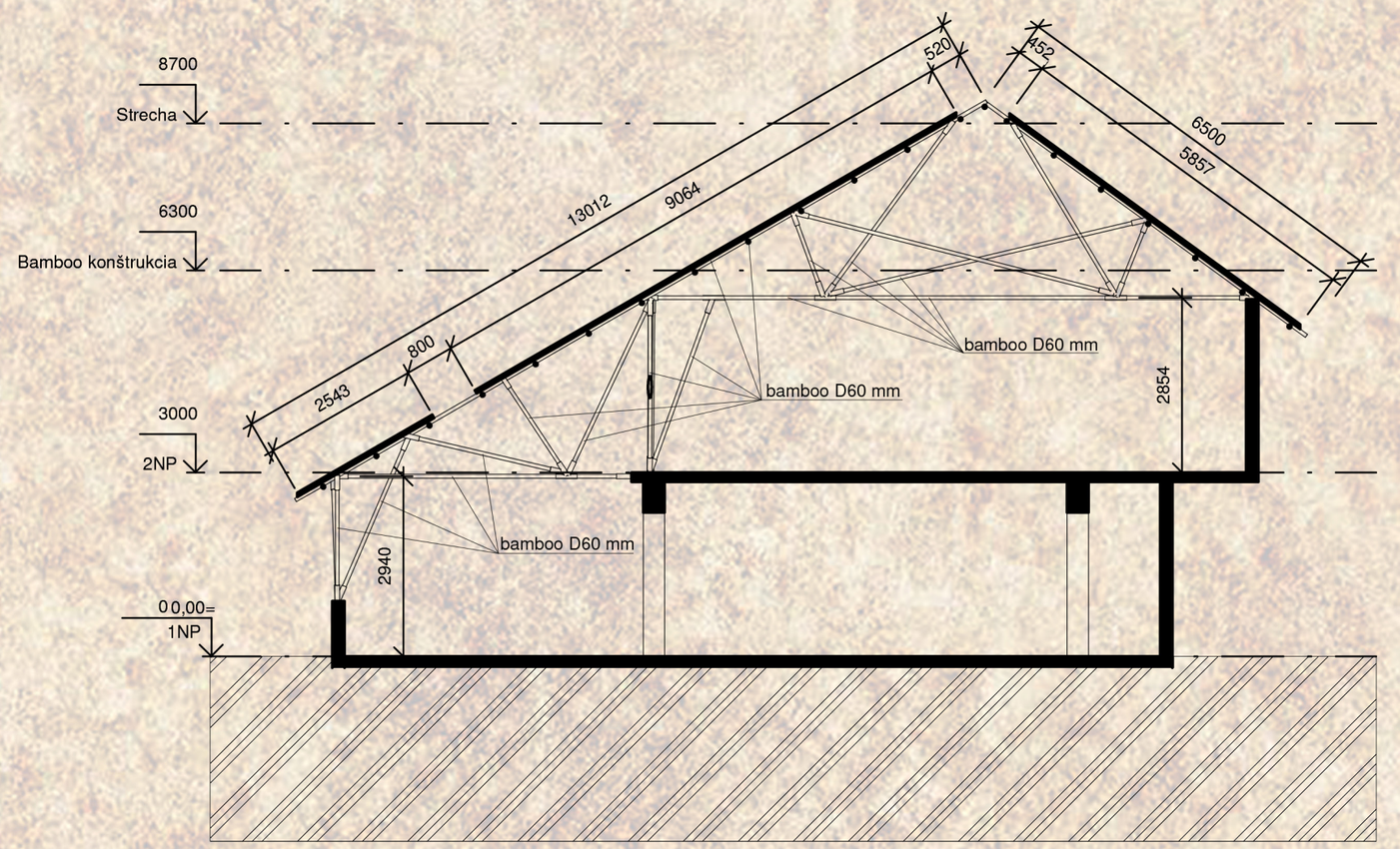

Strešná konštrukcia je navrhnutá z bambusových profilov kotvených a spájaných oceľovými prvkami alebo viazaním. Hlavná strešná časť je podporovaná priahradovými nosníkmi, ktoré stoja na bambusových podporách, ktoré sú následovne ukotvené do betónovej podlahy alebo kamenných vymurovaných stien. Strešná krytina je uložená na bambusovej mriežke, kde bambusové prvky sú od seba vzdialené po 0,5m.

Technický pôdorys strešnej bambusovej konštrukcie M 1:100

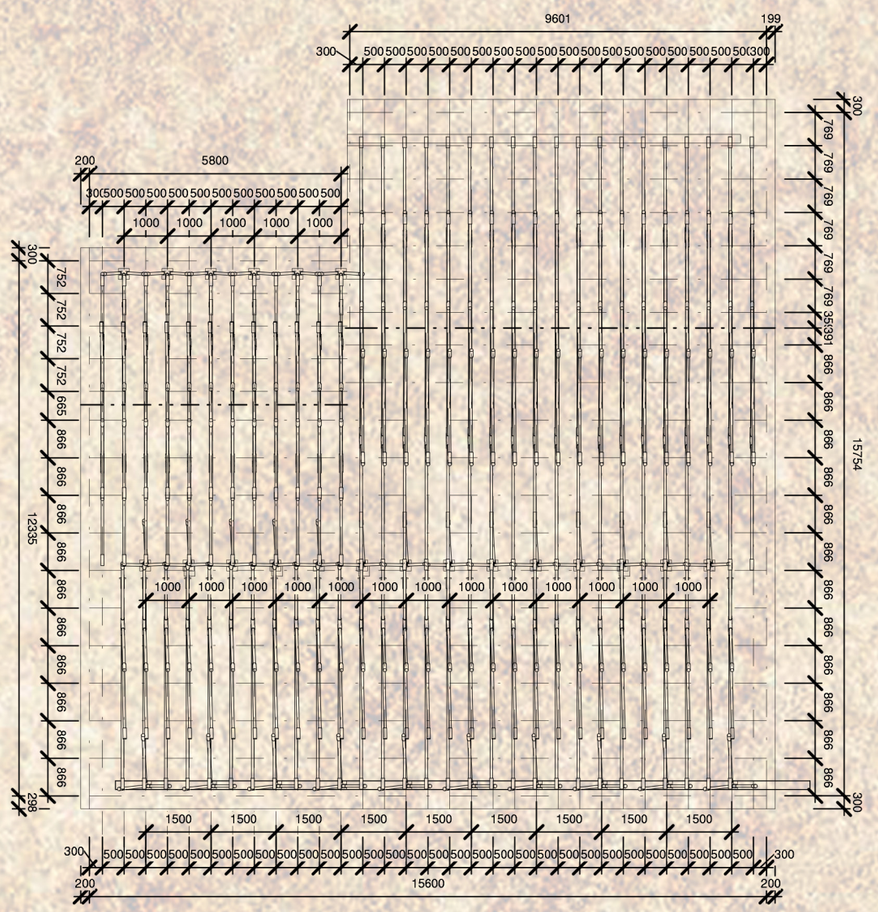
9601
199
300
500 500 500