Kampus Lanškroun

Eva Melichárková, ATZB

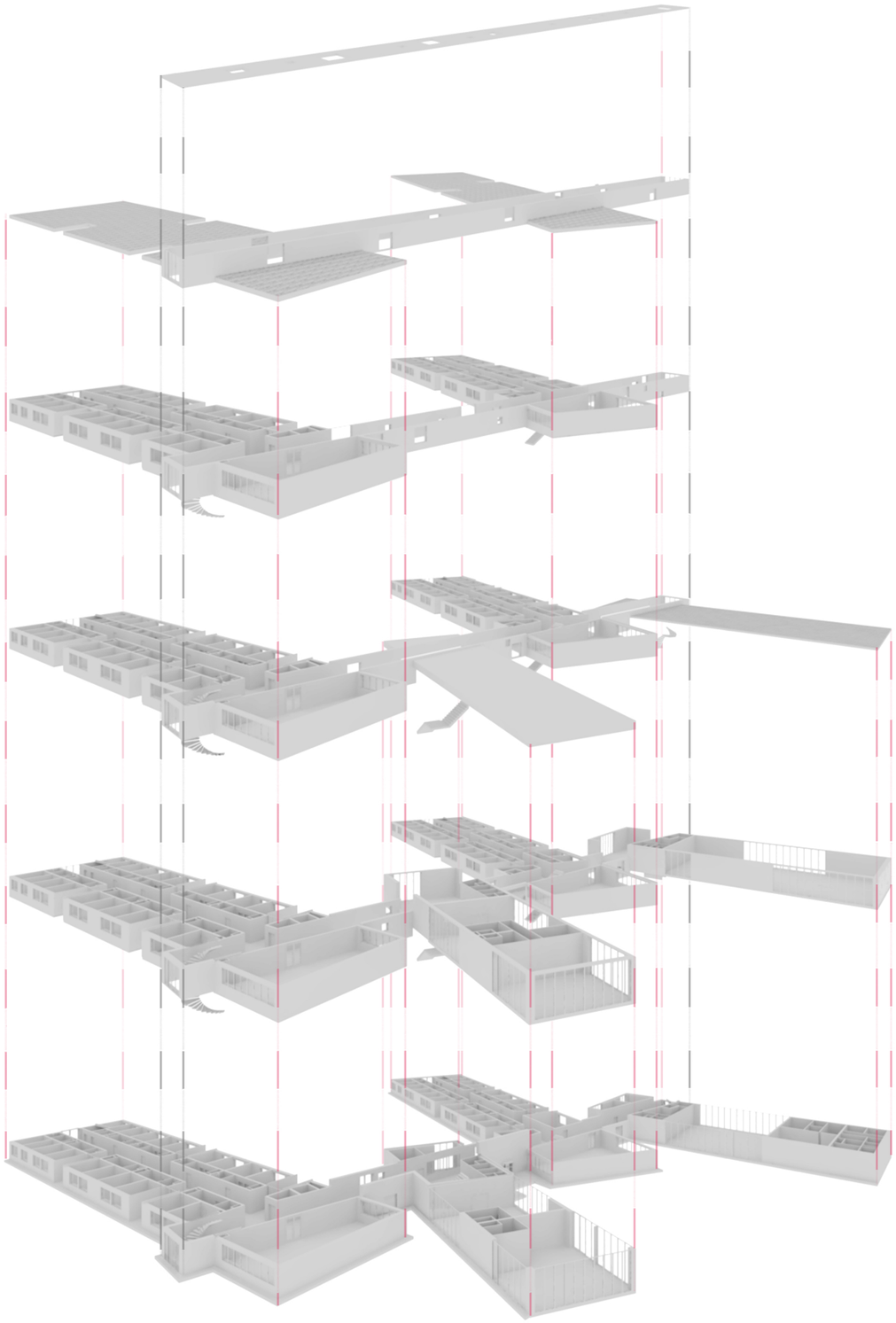

Axonometrie - podlaží a celý objekt

ANOTACE

Navrhuji školní kampus s internátem pro studenty středních škol (SOŠ A SZŠ) ve městě Lanškroun, který by měl nahradit nebo doplnit stávající studentské ubytování v Domu mládeže, který trpí spoustou nedostatků – nedostačující kapacita, velká vzdálenost od strategických bodů a také chybějící další důležité funkce.

Řešená parcela se nachází v klidné lokalitě v severní okrajové části města. V okolí se vyskytují převážně rodinné a bytové domy, zemědělská půda a louky. Místo je v docházkové vzdálenosti od obou středních škol.

Hlavním cílem mého návrhu pro mne bylo splnit především požadovanou kapacitu na studentské ubytování a doplnit objekt o další důležité funkce, které slouží jak ubytovaným, tak i veřejnosti v okolí. Mezi tyto funkce patří: obchod potravin, bufet, místnosti pro sportovní využití, knihovna a hlavně velká studentská jídelna s kuchyní. Kvůli této široké škále funkcí bylo potřeba vymyslet systém, jakým bude stavba fungovat, aby měla jasný a logický princip – z toho se odvíjí můj hlavní koncept. Budova, ač kompaktní, je rozdělena na více částí – čtyř křídel, které každé plní svůj úkol a jejich umístění souvisí s mírou jejich soukromí. Tato křídla jsou propojena hlavní komunikační budovou, která je dominantou mého návrhu a současně se v ní nachází hlavní vstup. Na jižní části pozemku v exteriéru je navržen veřejný vstupní předprostor a v severní soukromé části se poté nachází větší dvůr s jezírkem. K budově poté patří i nadzemní menší parkoviště, prostor pro kola a venkovní sezení u jídelny.

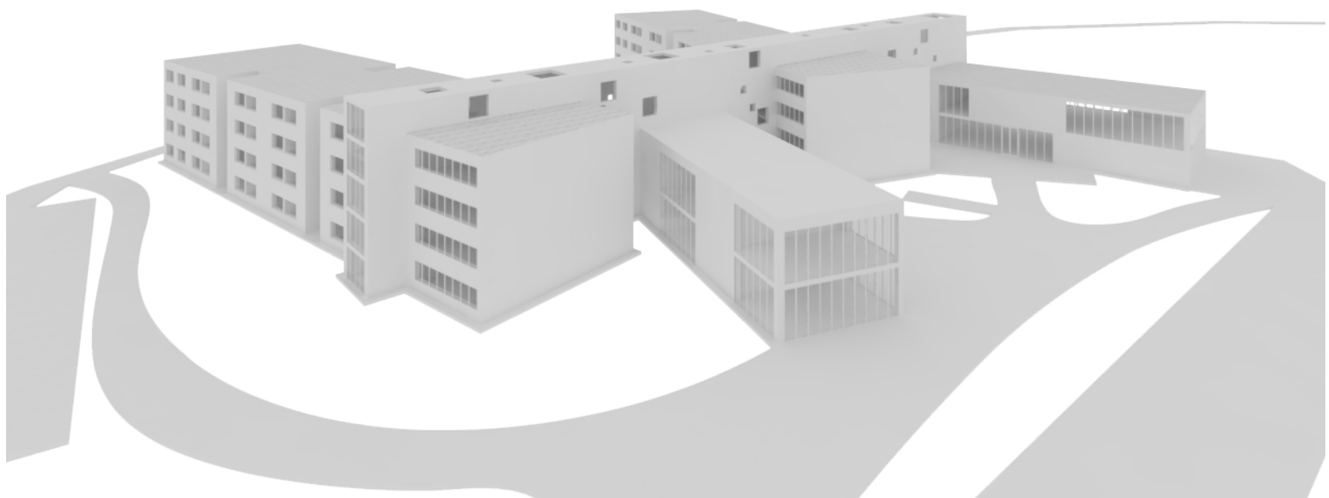

Situace - letecká mapa

100 m

Situace

Lanškroun

Ateliér Mádr ZS 2020/2021

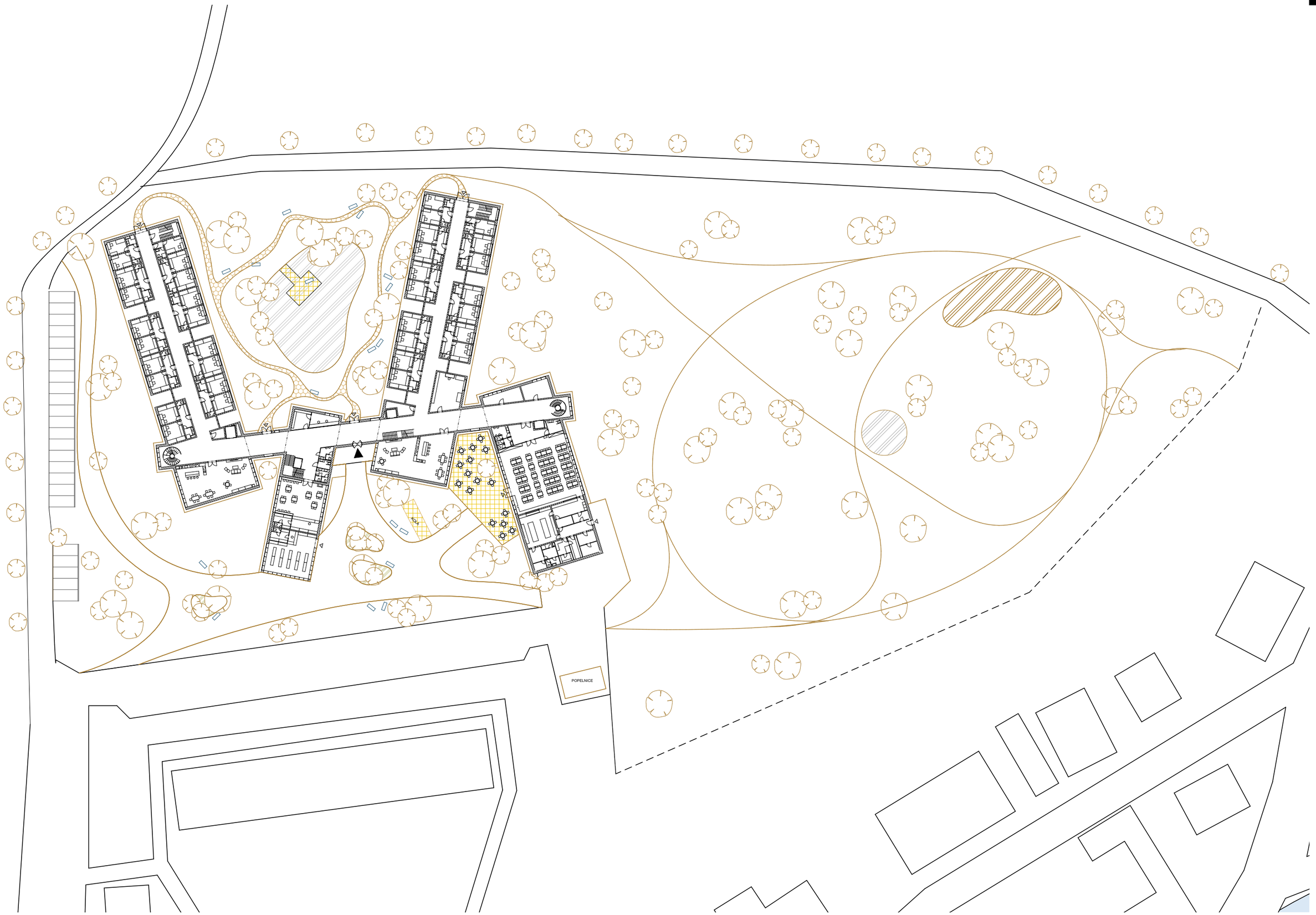

Architektonická situace okolí

100 m

Lanškroun

Ateliér Mádr ZS 2020/2021

Půdorys 1NP

10 m

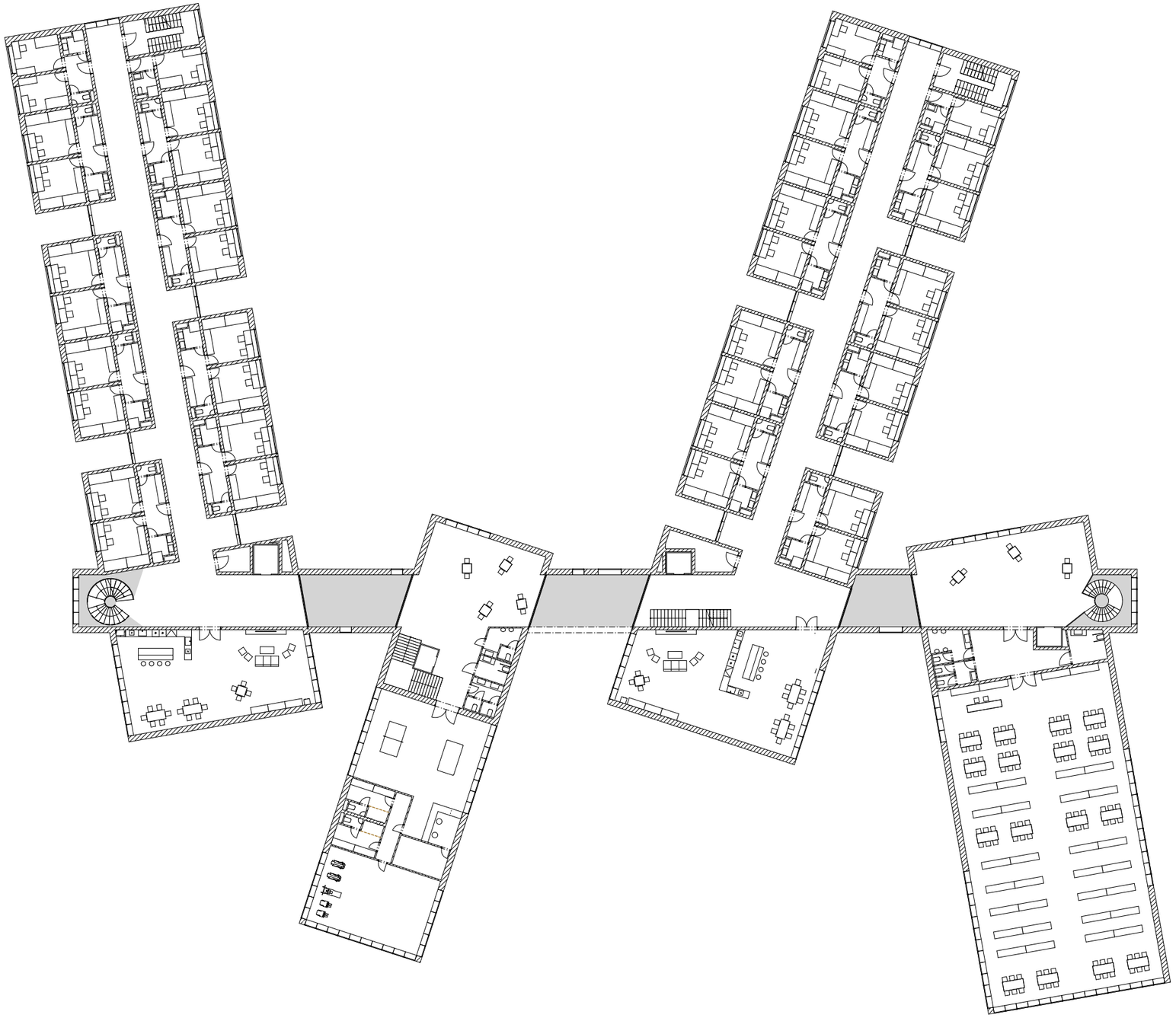

Půdorys 2NP

10 m

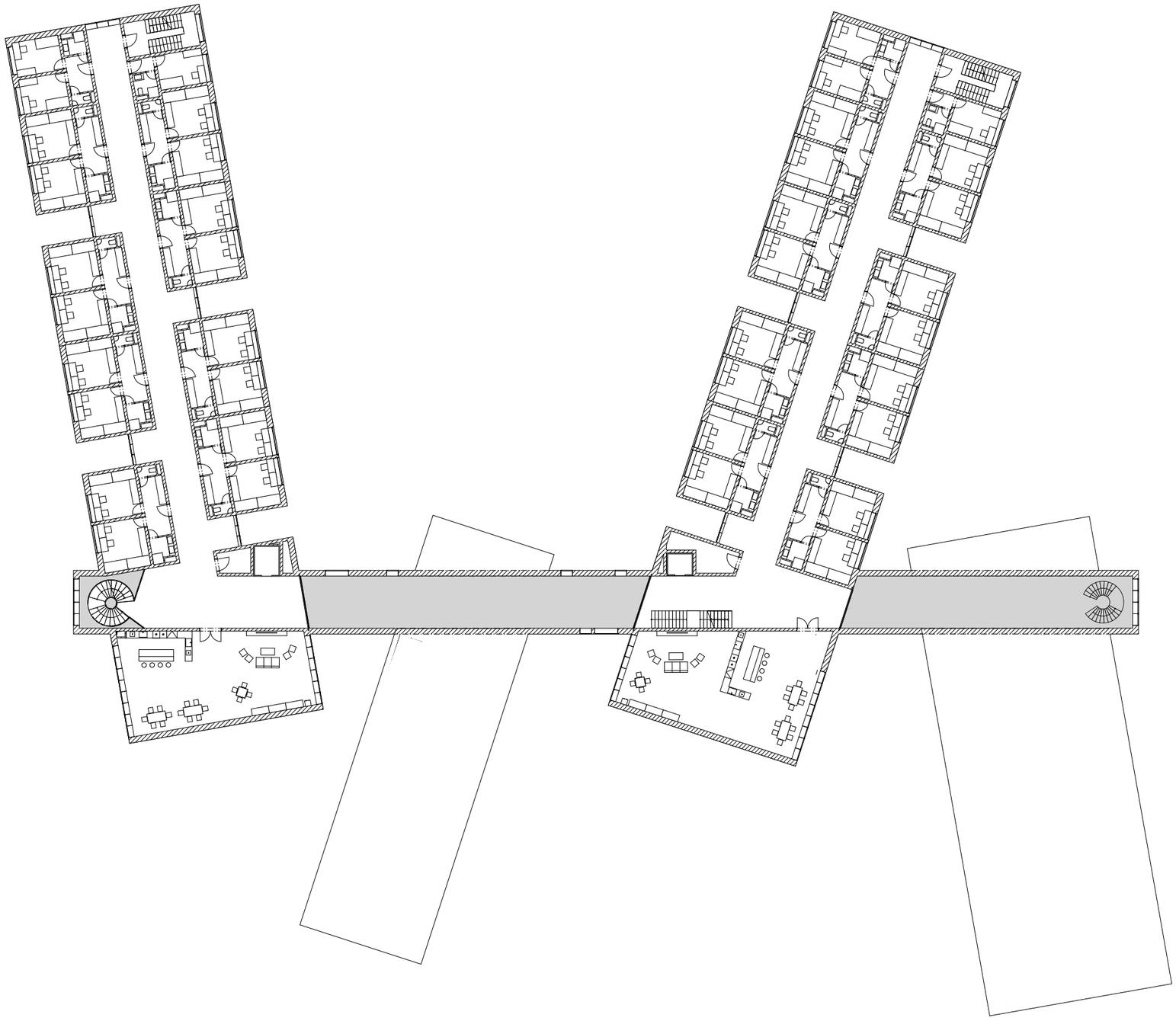

Půdorys 3NP

10 m

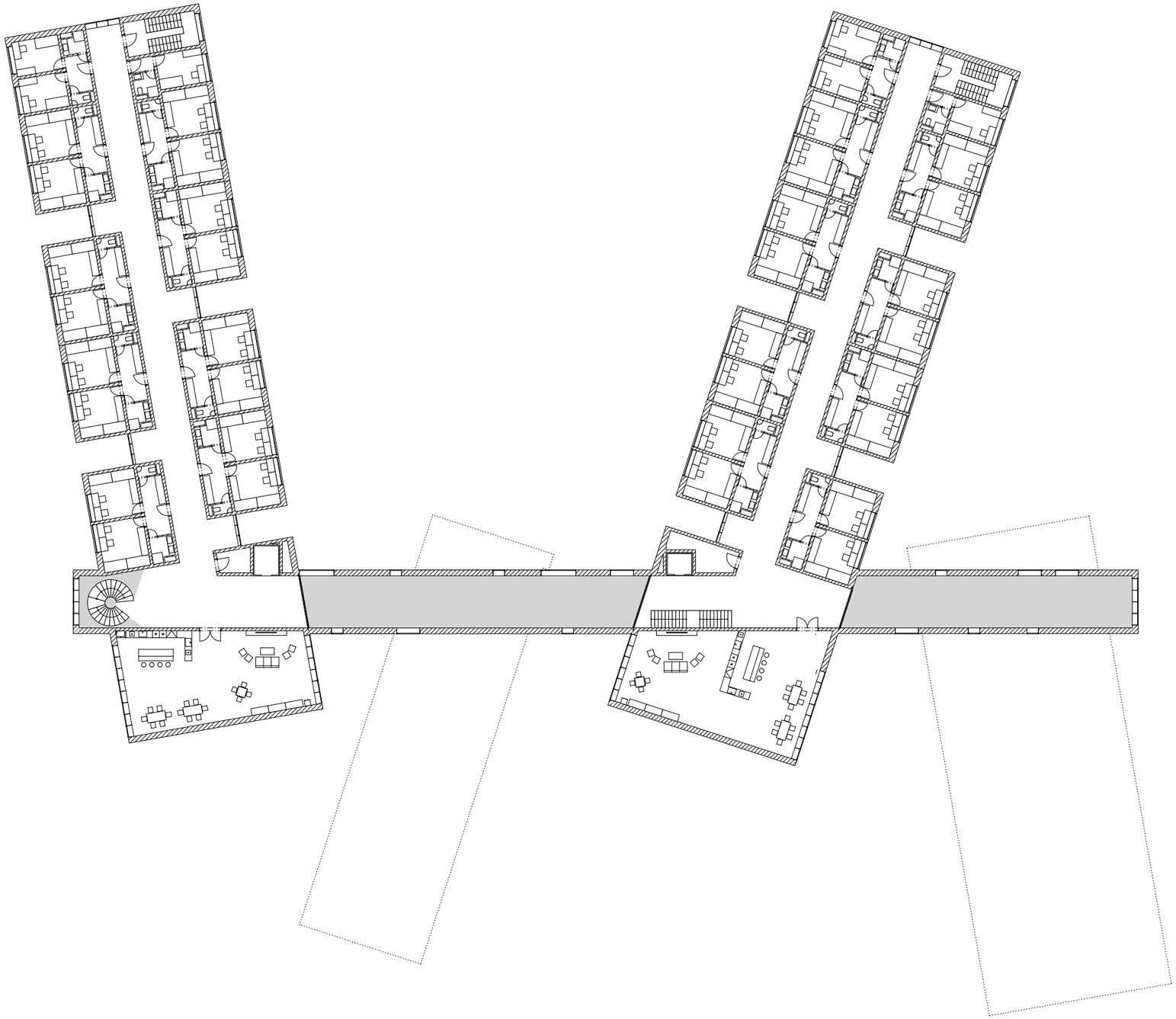

Půdorys 4NP

10 m

Lanškroun

Ateliér Mádr ZS 2020/2021

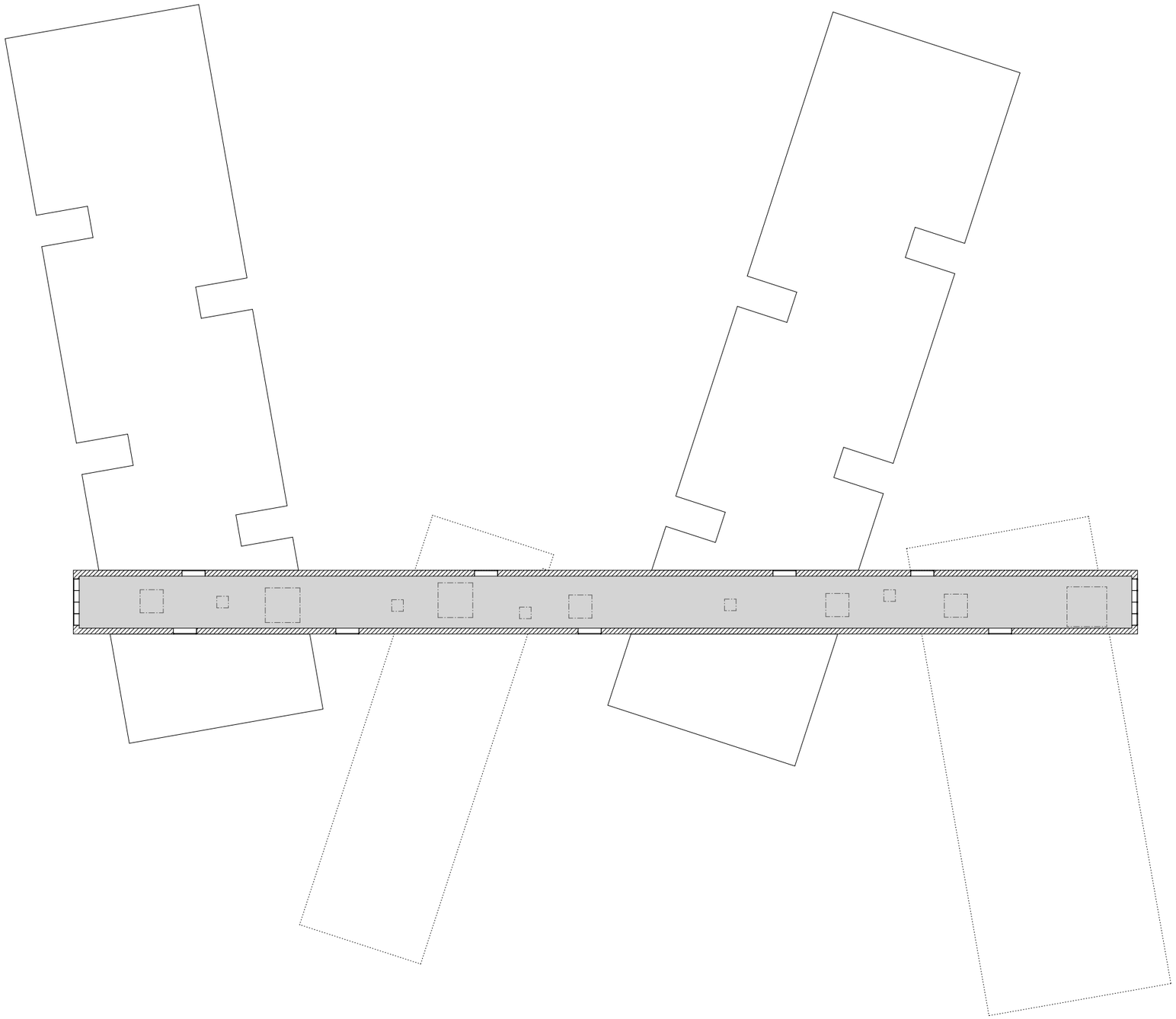

Půdorys 5NP

10 m

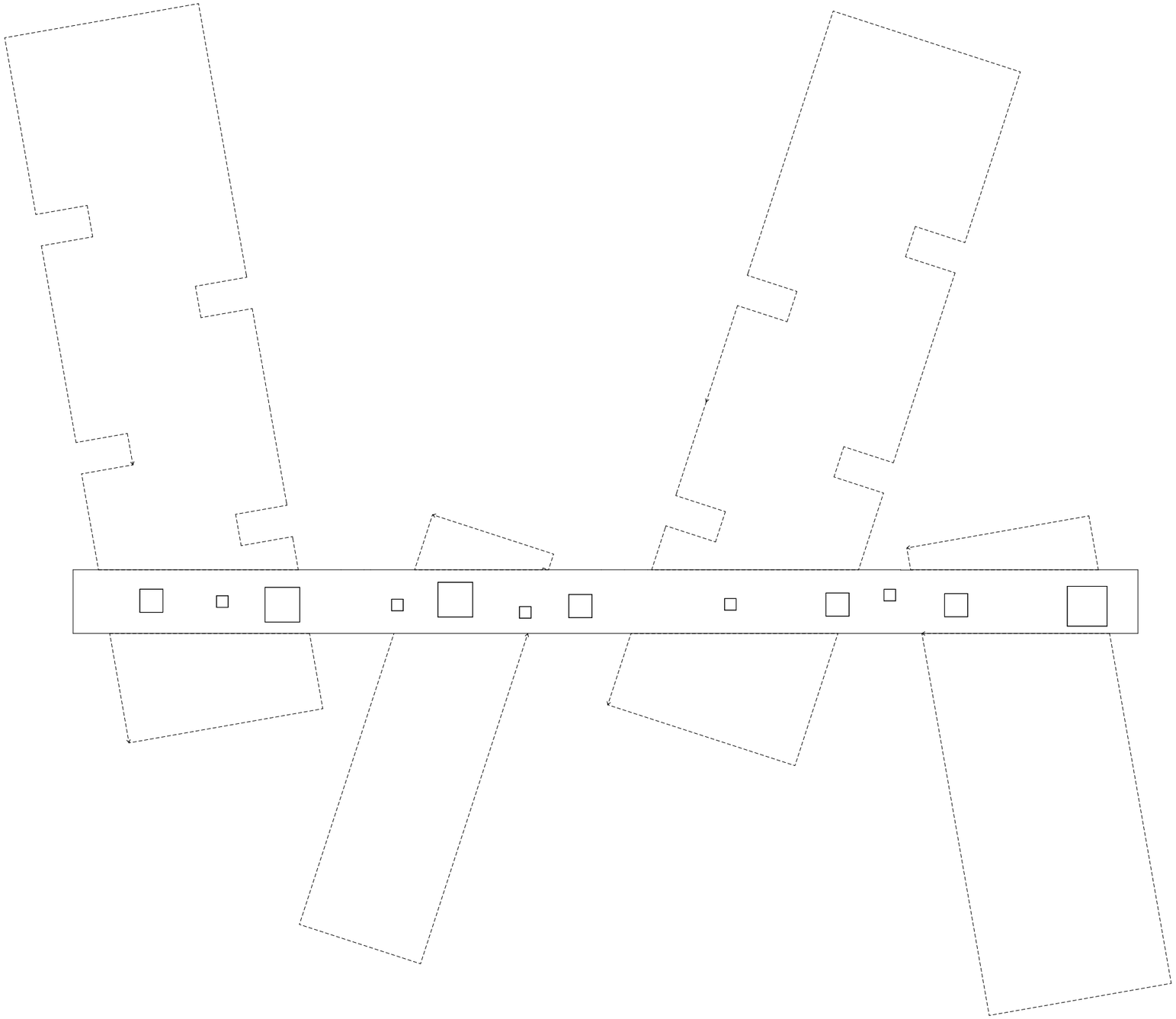

Půdorys 6NP

10 m

Pohledy - východní a západní

10 m

Pohledy - severní a jižní

10 m

Řezopohled A-A

10 m

Řezopohled B-B

10 m

Řezopohled C-C

10 m

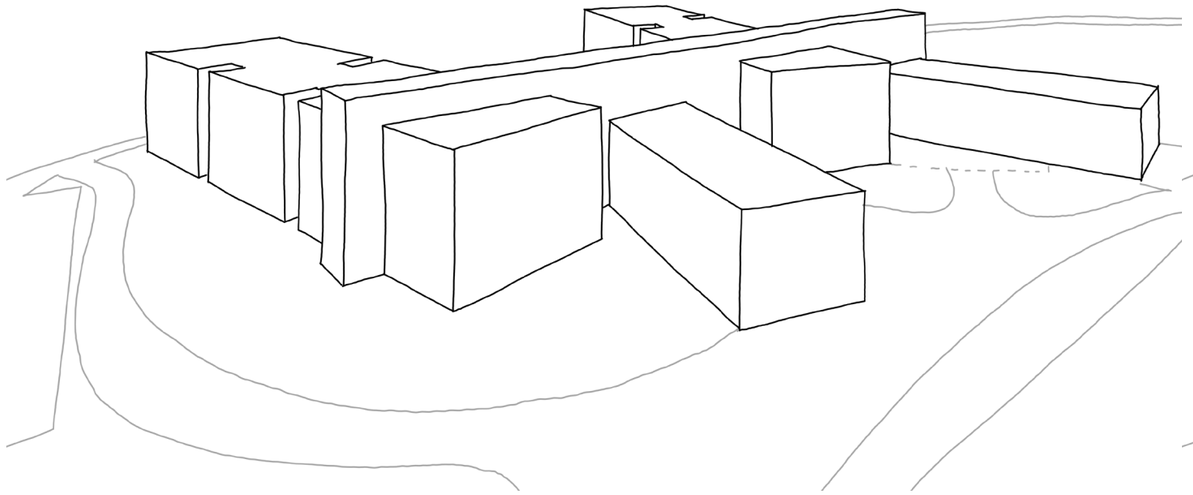

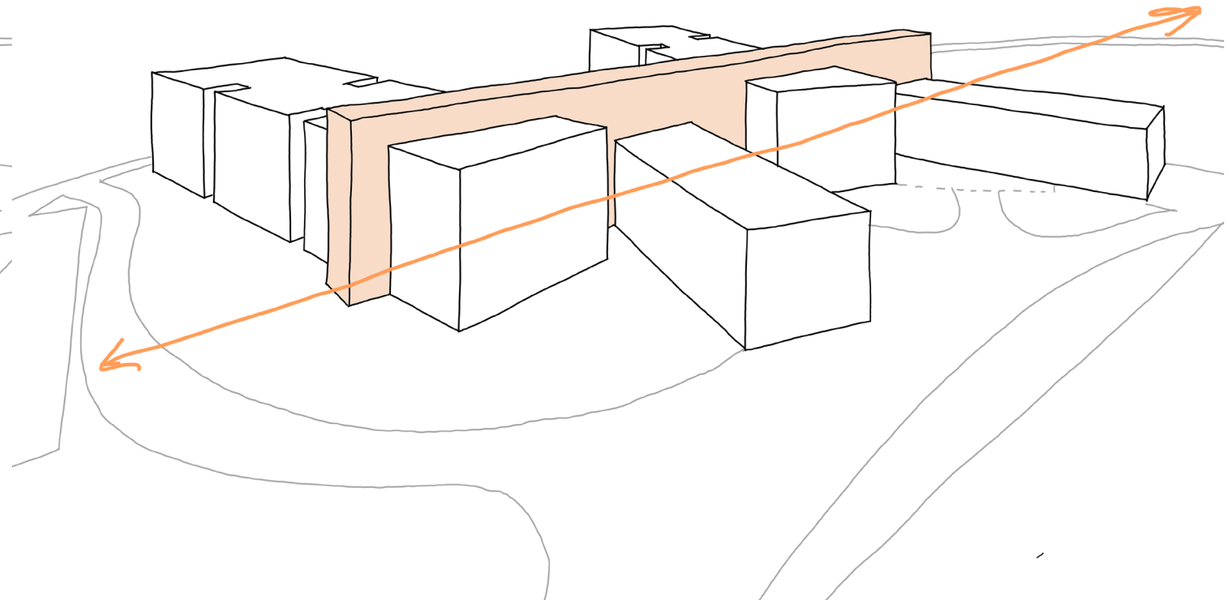

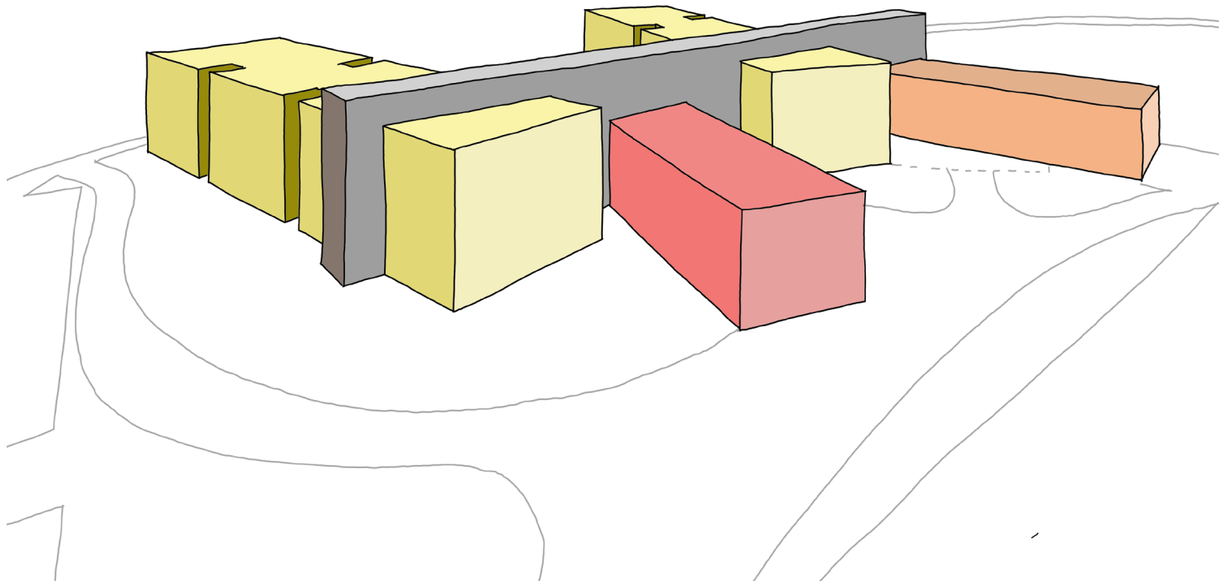

Obchod, posilovna, bufet

Jídelna, knihovna

Ubytovací křídla

Komunikační chodba

Koncepční schéma

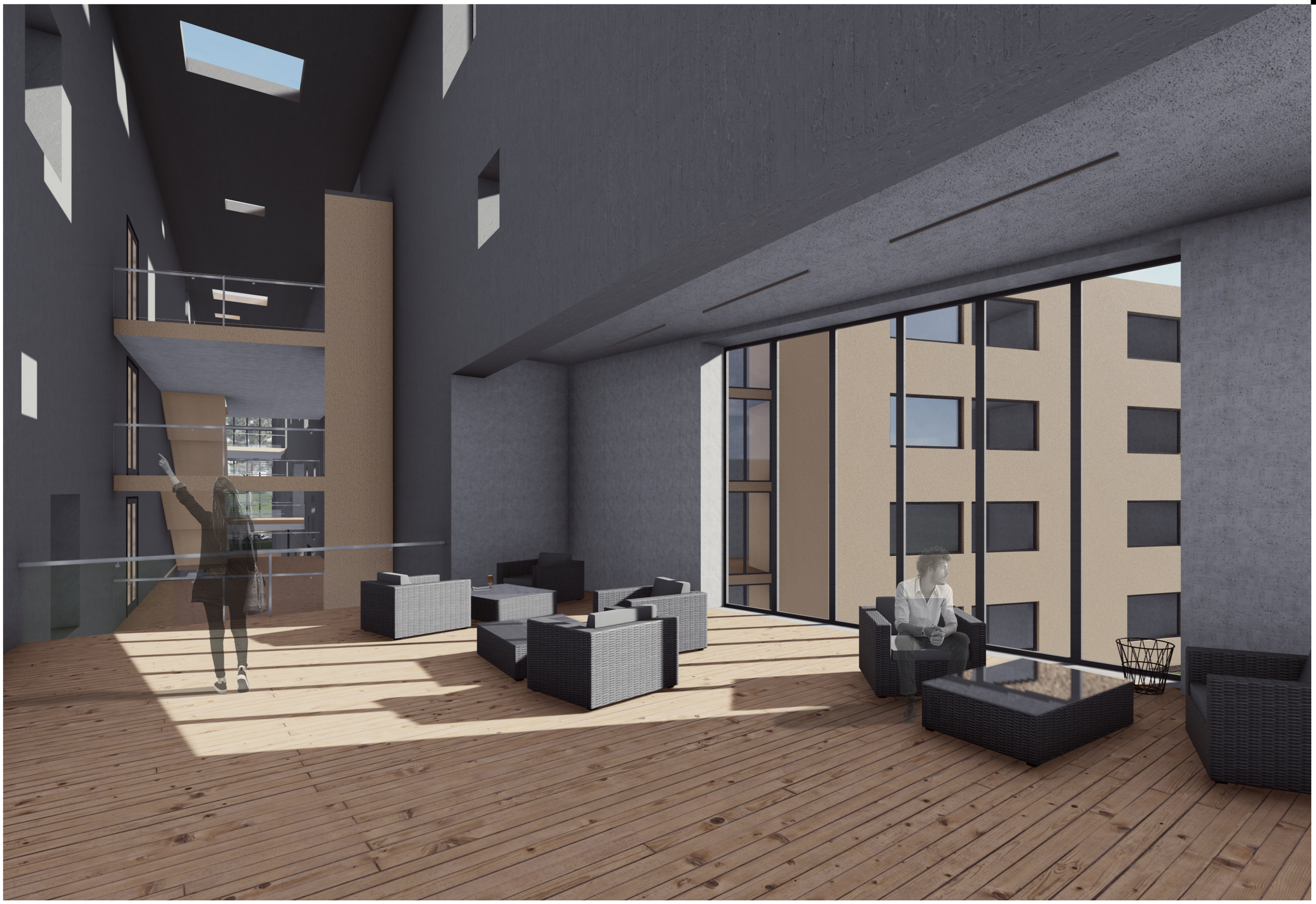

Vizualizace interiéru

Vizualizace exteriéru - dvůr

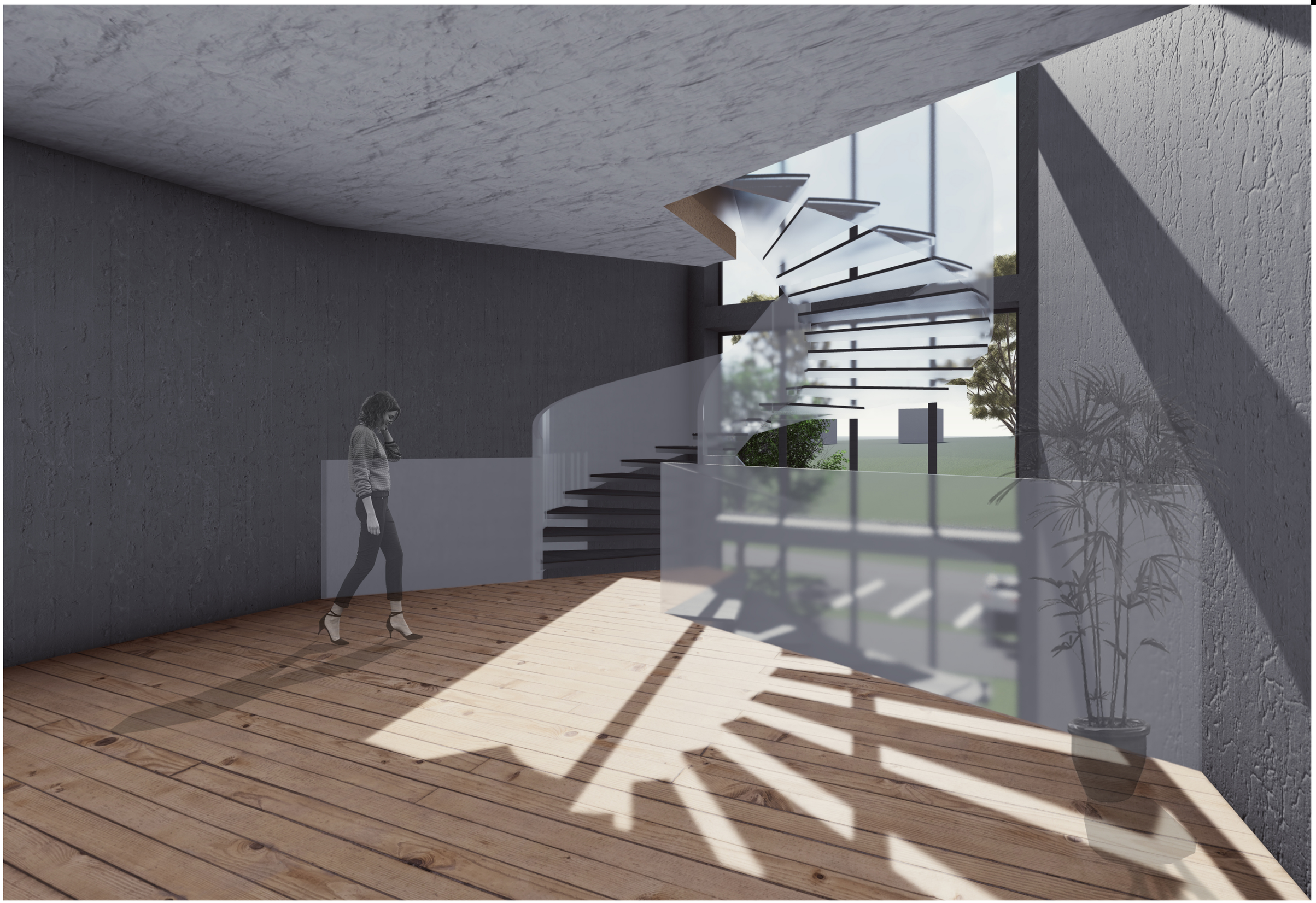

Vizualizace interiéru - schodiště

Vizualizace interiéru

Vizualizace exteriéru - dvůr

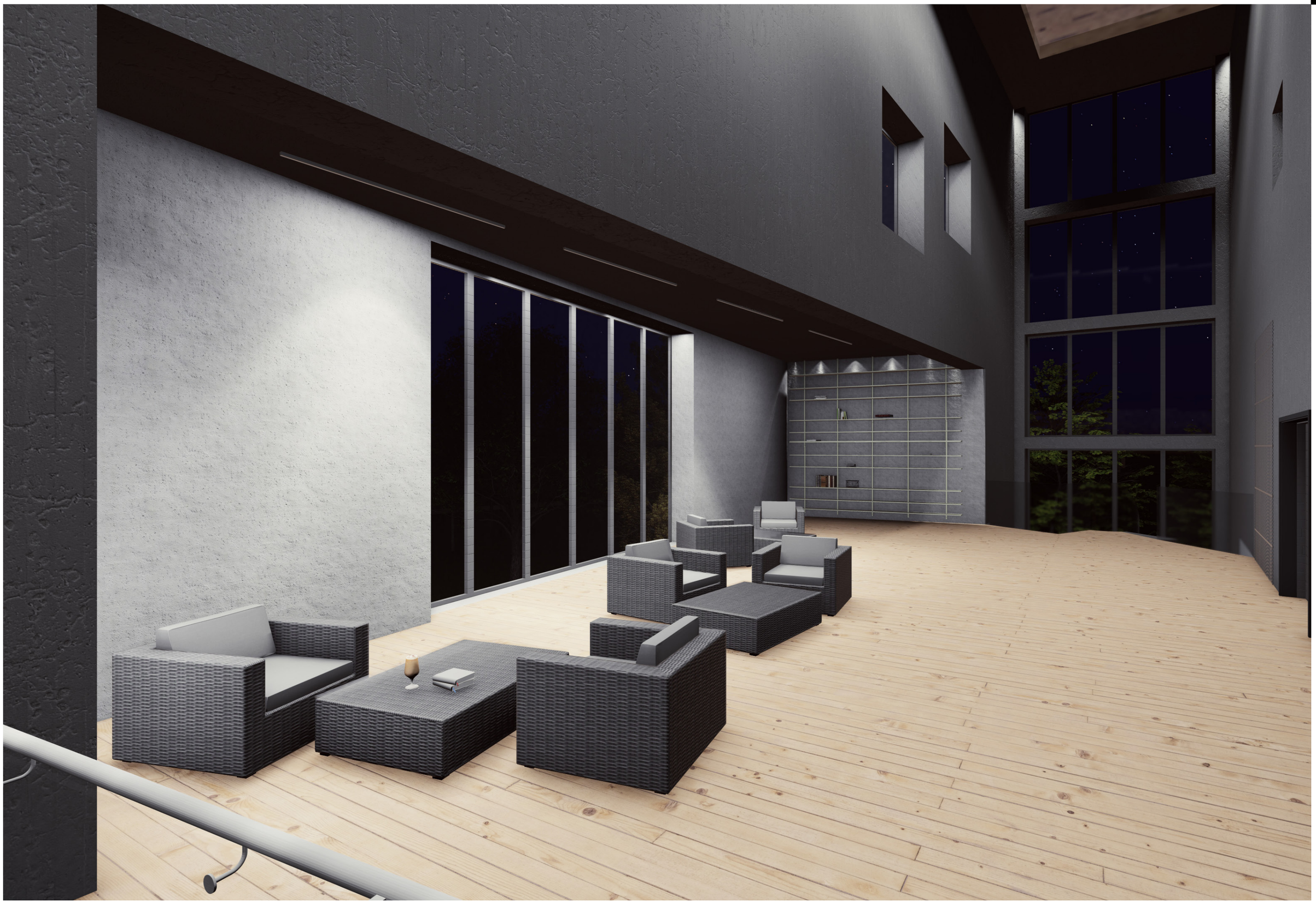

Vizualizace interiéru