BAZÉN SMÍCHOV

Ateliér Kuzemenský & Kunarová
Štěpán Perný LS 2020

BAZÉN_SMÍCHOV

Procházím se po Smíchově přicházím blíže, na náměstí, které zpomaluje můj pohyb k řece a vidím dvě "levitující" desky a jednu třetí, jinou, trochu tajemnou budovu, jakoby k nim ani nepatřila, ale přece jenom s nimi komunikuje. Zatím netuším, jen se domnívám. Přicházím blíže k té levitující desce, do které nahlížím. O patro níže vidím plavce ve vodě a už chápu, bazén. Dokonce prohlídnu skrz dům až k řece. Ale co ty ostatní budovy? Ta jedna, který ta deska taky levituje, bude asi taky bazén to je přece jasný. Teď mě zajímá ta třetí, evidentně jiná. Přicházím k ní a vidím kavárnu, kde sedí pár lidí a hned vedle je vstup kde je napsáno bazén a už je mi to jasný to je vstupní budova do toho bazénu. Vcházím do vstupní haly osvětlené vrchním světlíkem, kde se ptám, jak to tady funguje. Dozvídám se, že se nacházím v městském bazénu, ve kterém se nachází plavecká padesátka, relaxační bazény a wellness. Ta padesátka je to, na co jsem se díval dolů z náměstí a ten relax je v tom druhým pavilónu, a to wellness to je schovaný v podzemí. Kupuju si lístek a scházím o patro níže do šaten, kde se převlékám podle šipek jdu nejdřív do padesátky procházím přes sprchy a vycházím uprostřed velký sloupový haly, všechno je z vpravo nahoře vidím, jak se na nás koukají lidé stejně tak, jak jsem se koukal já a vlevo prochází pár lidí kolem řeky. Když plavu, vidím hladinu řeky a mám pocit jako bych plaval v řece, ale v teple a v krásný čistotě. Po pár bazénech jsem se rozhodl dát si relax. Procházím zas přes sprchy, šatny přicházím ke schodišti přes, které z vrchu svítí světlo vycházím nahoru. Ocitám v tom druhém pavilónu, ale hned na první pohled je jiný. Je to les sloupů mezi bazény. Objevuji i průplav ven kde se nachází venkovní bazény které se nachází skoro v parku. Z celého pavilónu vidím až na Vyšehrad. Ještě si jdu vyzkoušet wellness zase scházím o patro níže a přes recepci procházím do úplně jiného světa, tlumené osvětlení, spoustu pilířů, ve kterých se nacházejí sauny, vířivky a bazénky vytváří na mě dojem jeskyně.

MSD
MSD

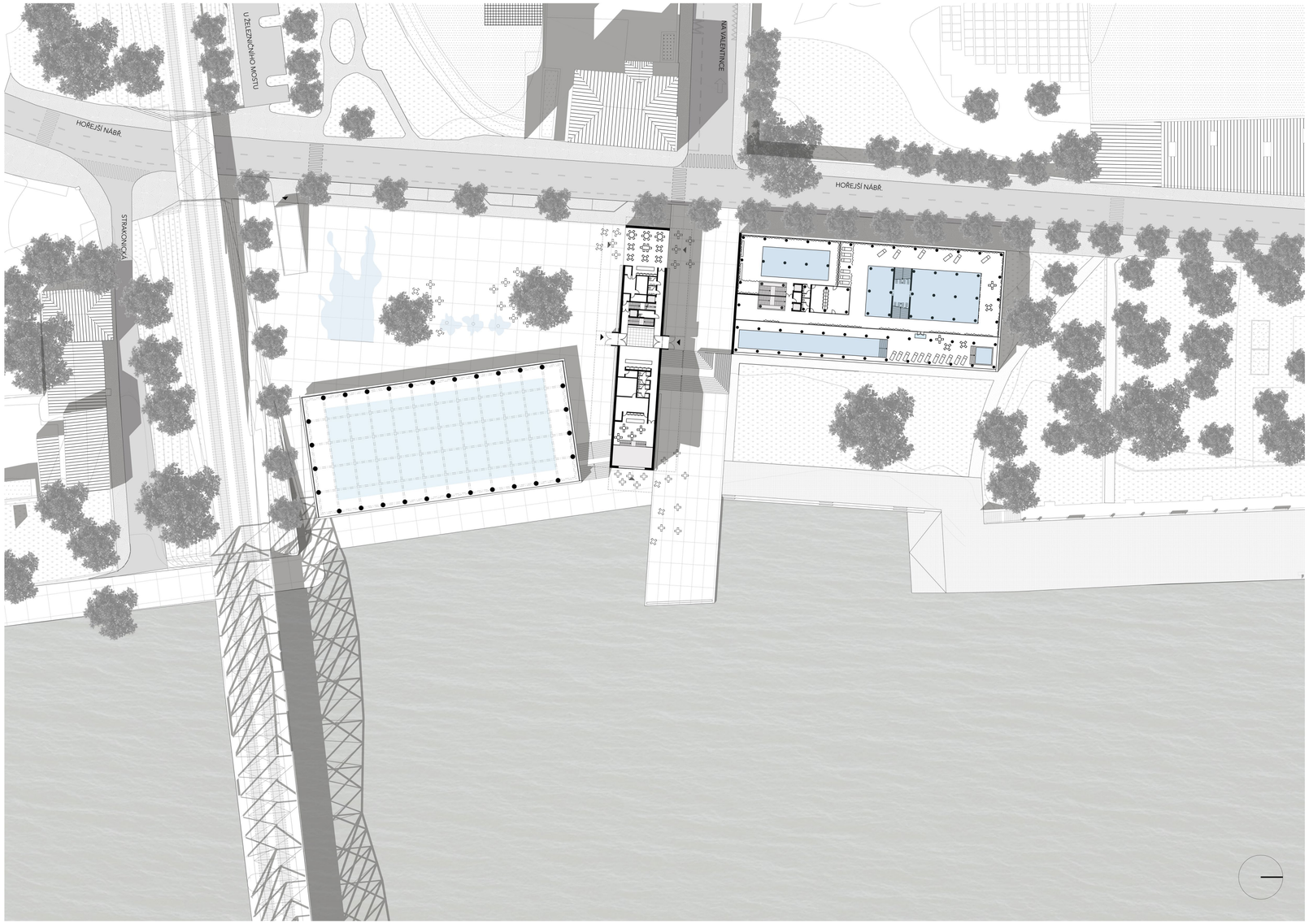

1 5 10

SITUACE

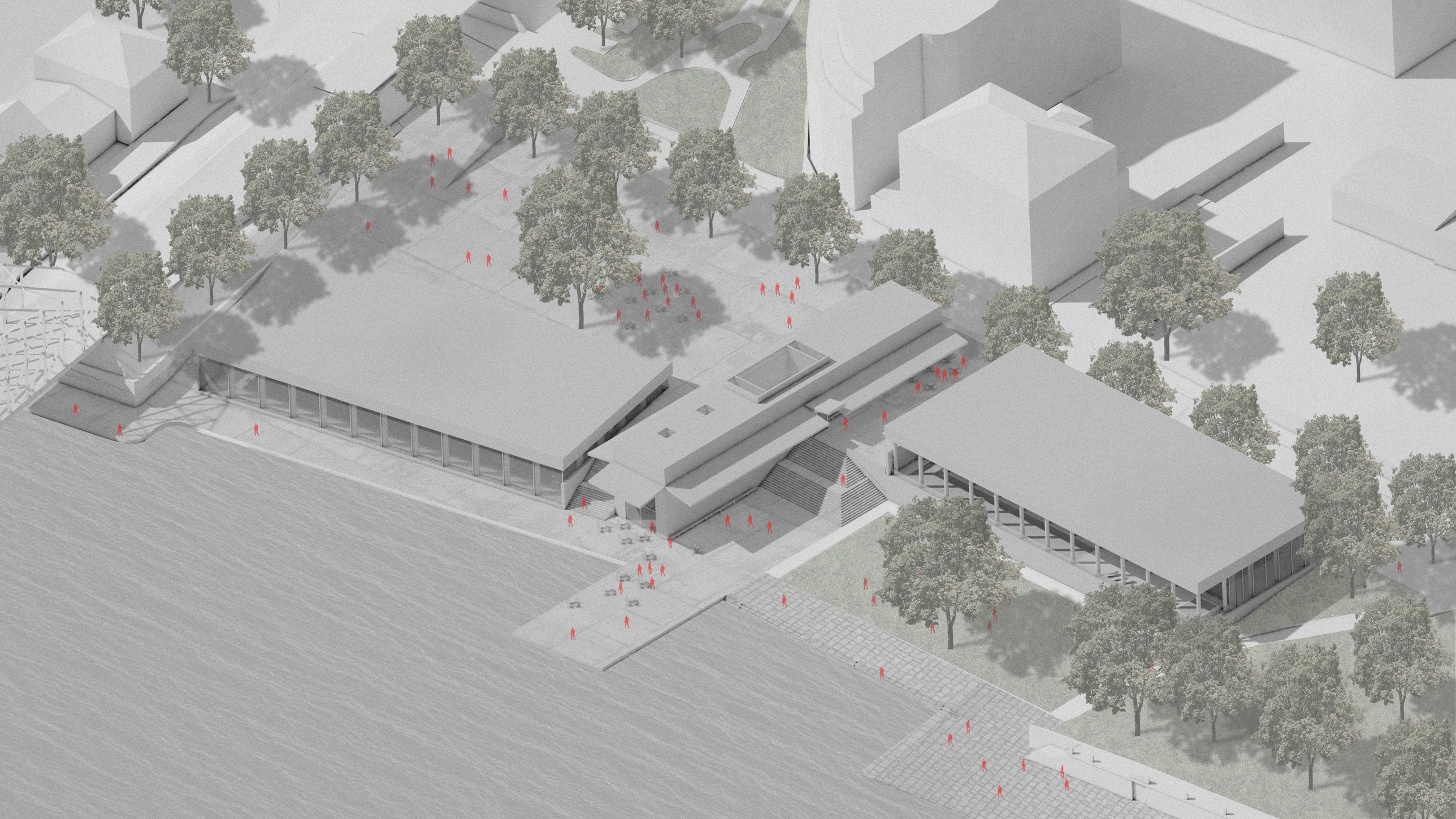

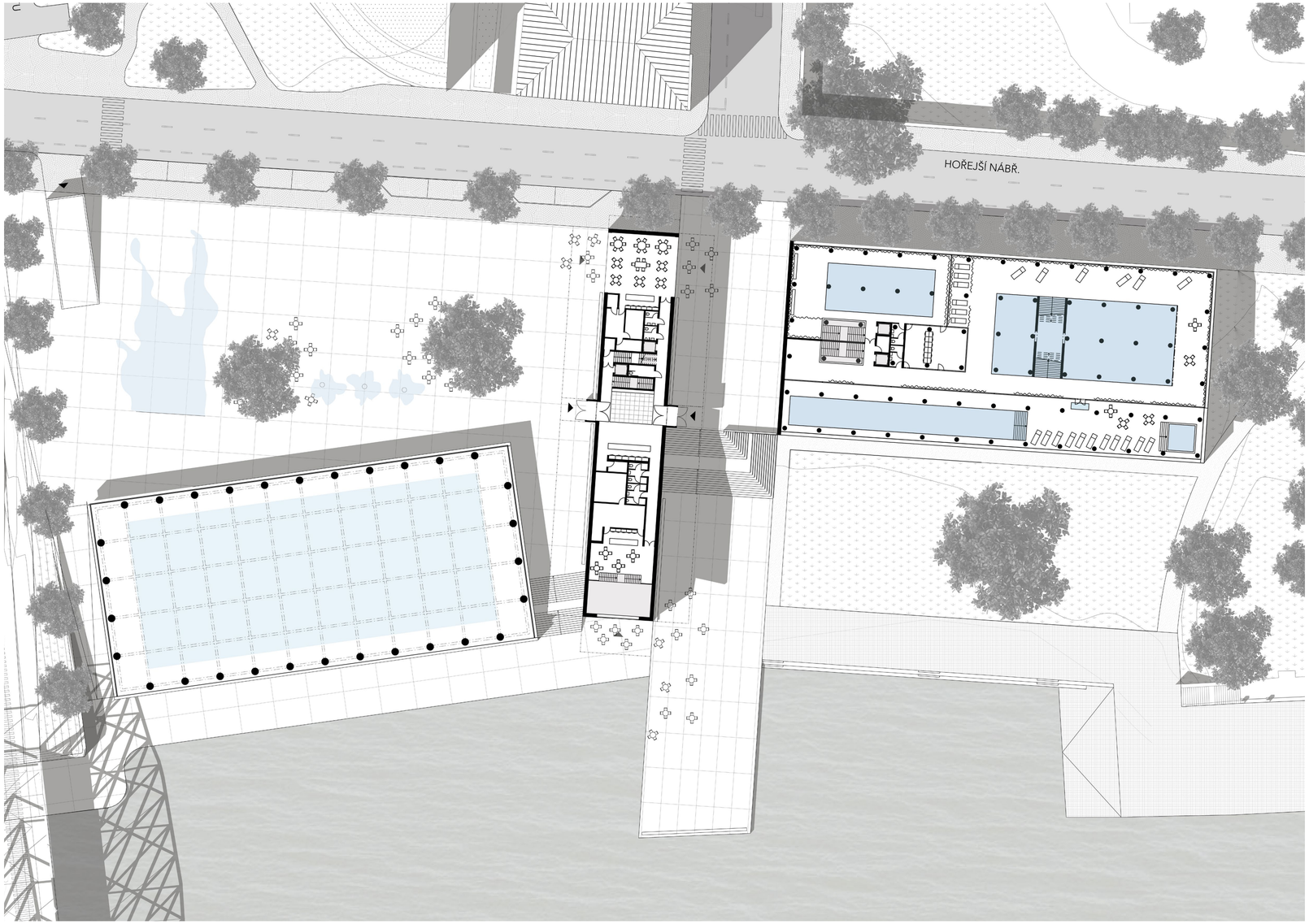

1 5 10

PŮDORYS 1NP

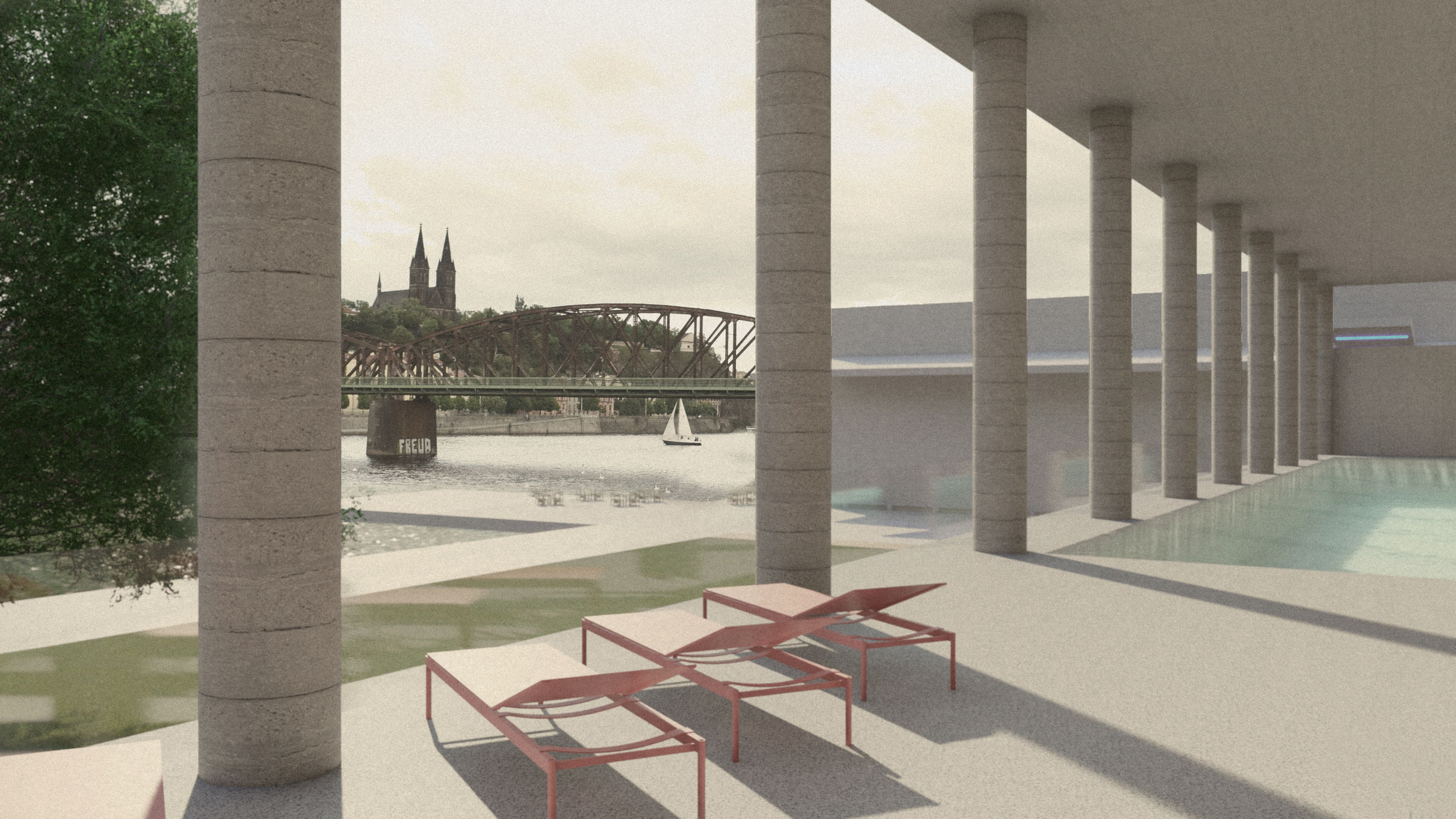
FREUD

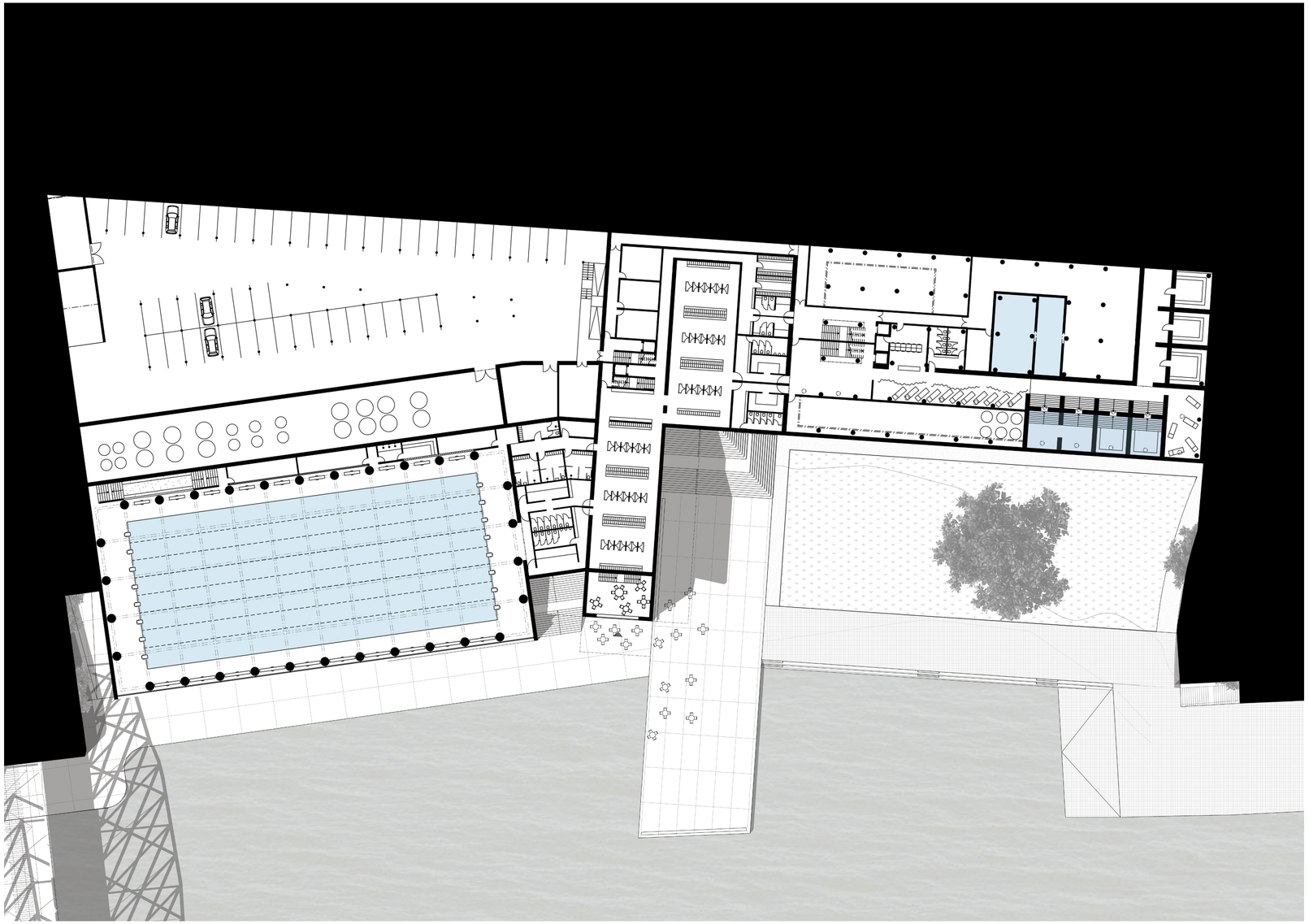

1 5 10

PŮDORYS 1PP

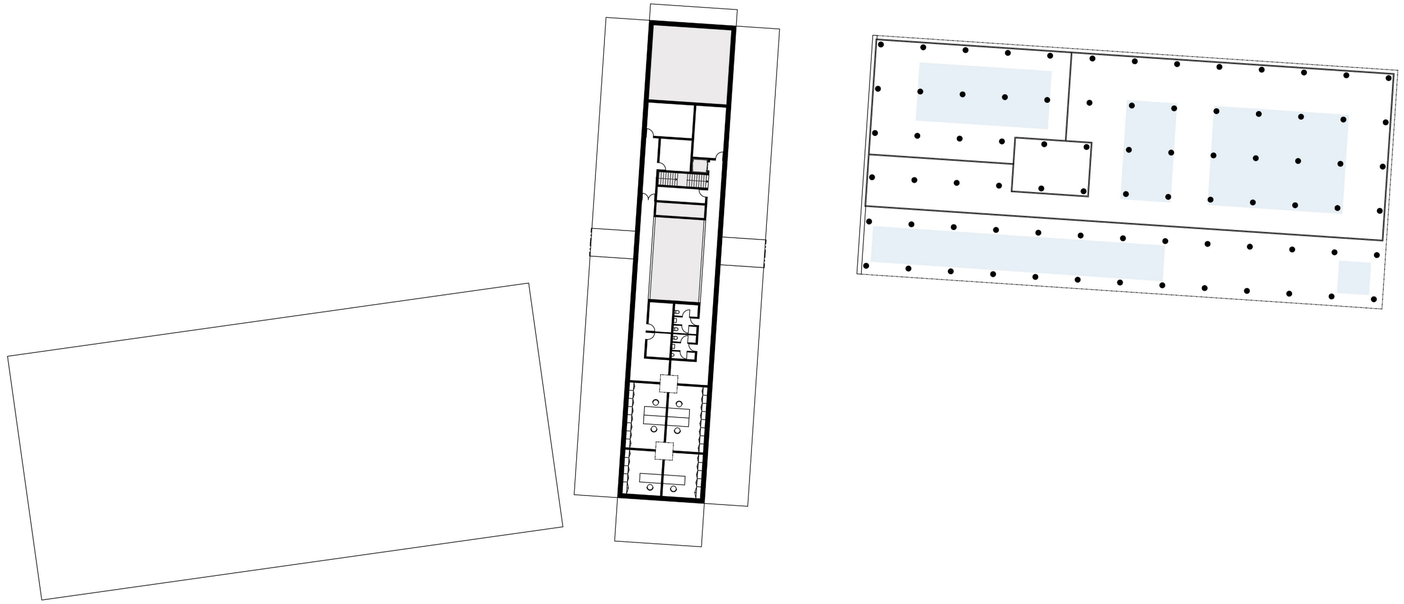

1 5 10

PŮDORYS 2NP

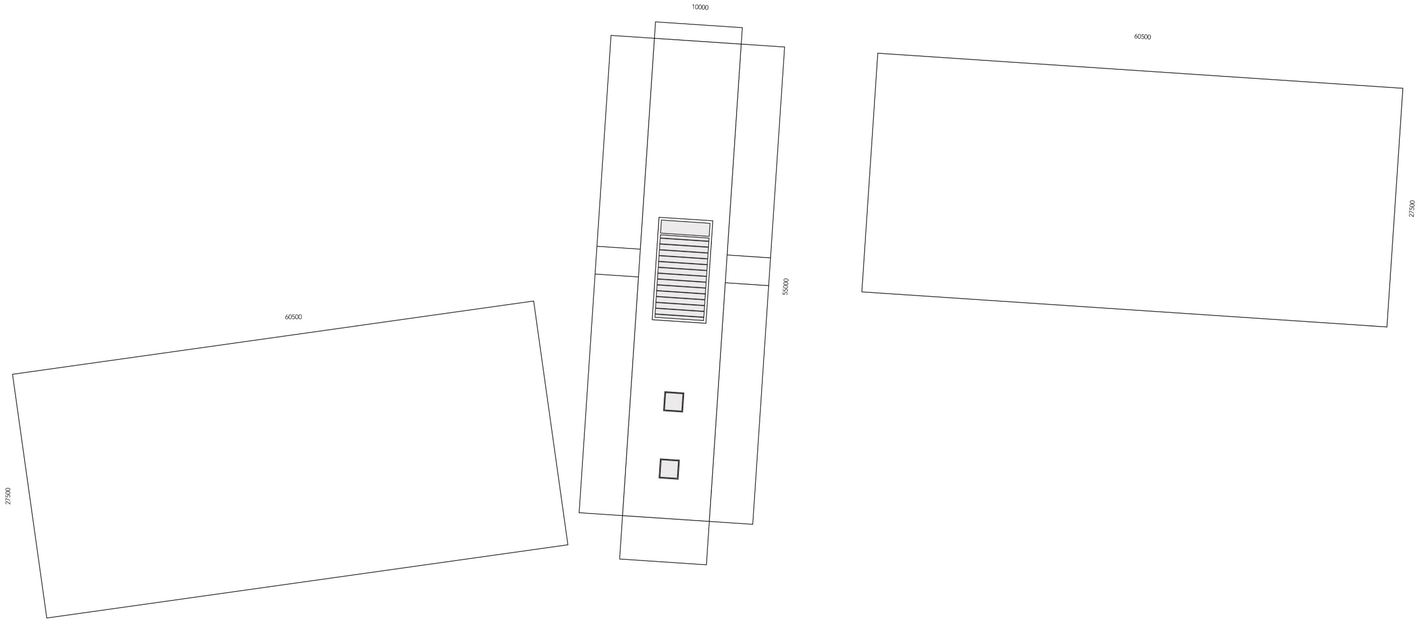

1 5 10

PŮDORYS STŘECHY

ŘEZ PLAVECKOU HALOU

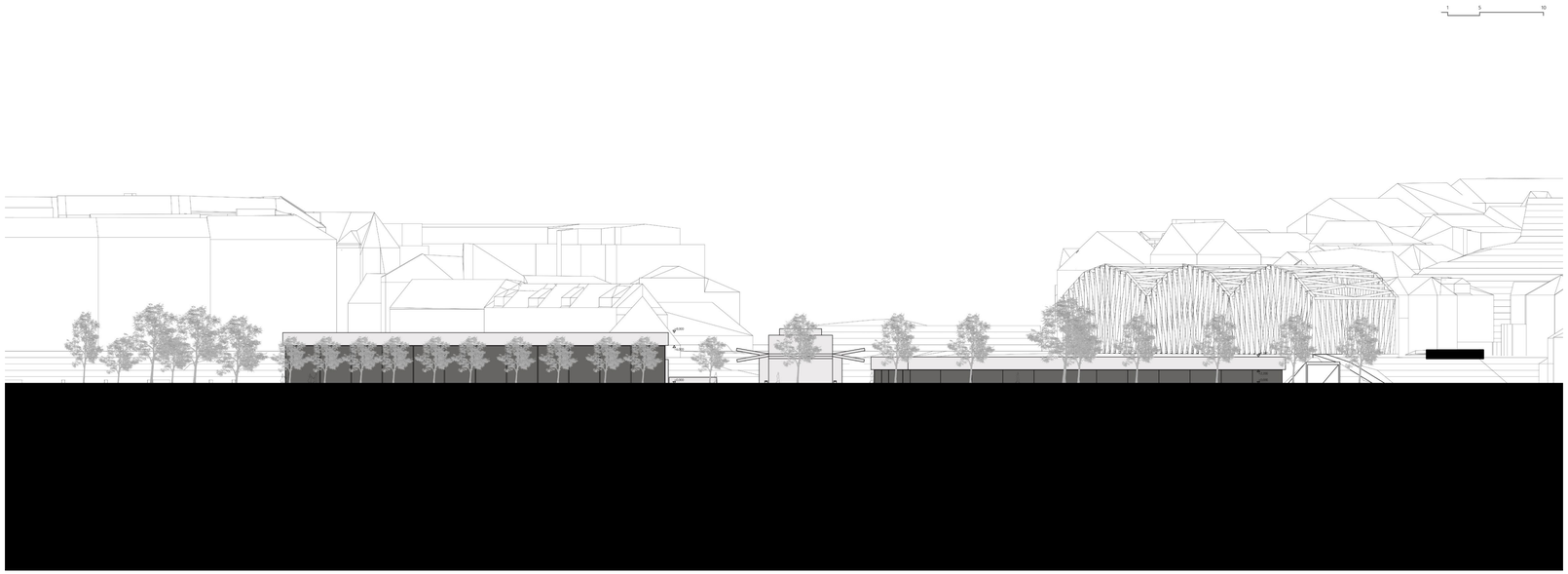

POHLED

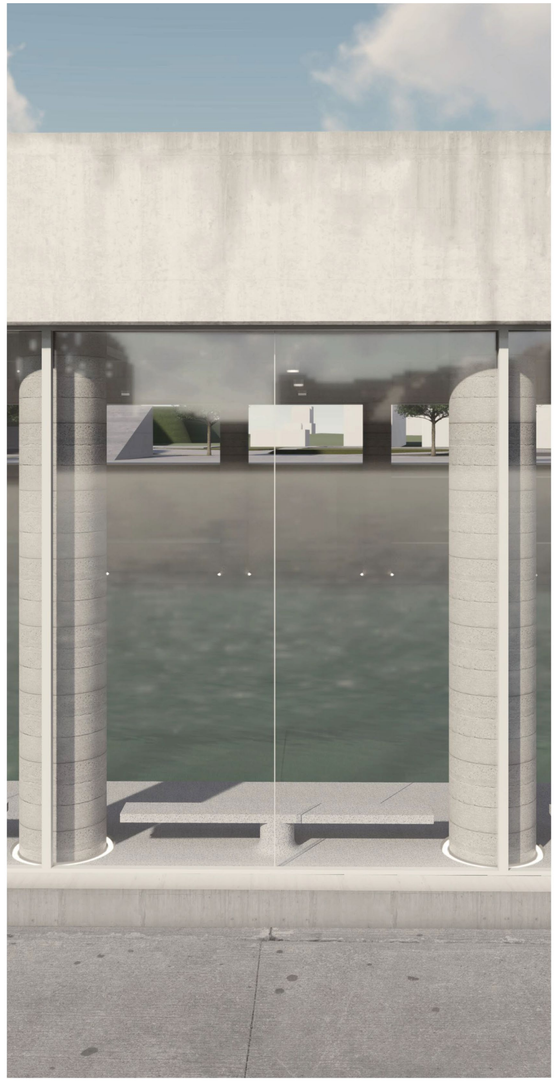

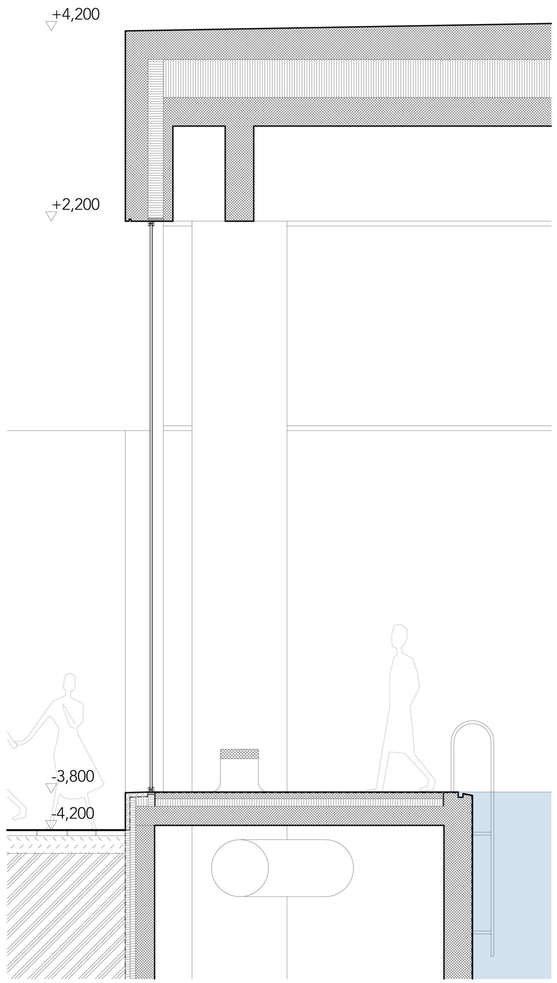

DETAIL FASÁDY

FREUD