SITUACE ŠIRŠÍCH VZTAHŮ

Kolbenova
HALA E
HALA 20
HALA 19
Nemocniční
Pod Strojírnami
Poštovská
U Vysočanského pivovaru
PRAHA 9

0 130 260 m

KOLBENOVA TOVÁRNÍ ČTVRŤ

Projektovaná stavba je situována do západní části bývalého areálu Pragovky v Praze 9.

DETAILNÍ SITUACE

POPIS A KONCEPT

Projekt bytové stavby je situován do západní části areálu Pragovka. Je navržen pro movitější rodiny s dětmi. Návrh kombinuje prostorné byty a vertikální skleníky s možností hydroponického pěstování. Koncept si klade za cíl vytvořit udržitelnější způsob života, protože obyvatelé měst stále více ztrácejí kontakt s přírodou a pěstováním potravin. Nabízí příležitosti pro lepší hospodaření v městském zemědělství. Kromě výroby potravin fungují skleníky jako tepelné komíny, které zajišťují přirozené větrání v celé budově. Byty mají vlastní soukromé zahrady, které nejen skvěle vypadají, ale také stíní slunečnímu svitu, omezují hluk a znečištění ovzduší. Střechu pokrývají fotovoltaické panely pro výrobu elektřiny a solární koletory pro ohřev teplé vody. Jedná se o čtyřpodlažní dům s parkovacím místy na severní straně. V přízemí se nachází 5 bytů a prostor pro prodej vyprodukovaných přebytků ze skleníků. Ve vyšších podlažích poté 7 bytových jednotek.

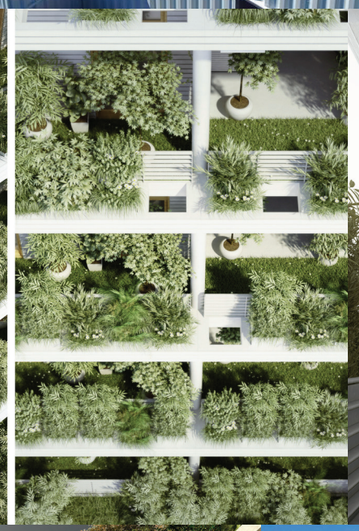

PRACOVNÍ MODEL

PŮDORYS PODLAŽÍ M 1:200

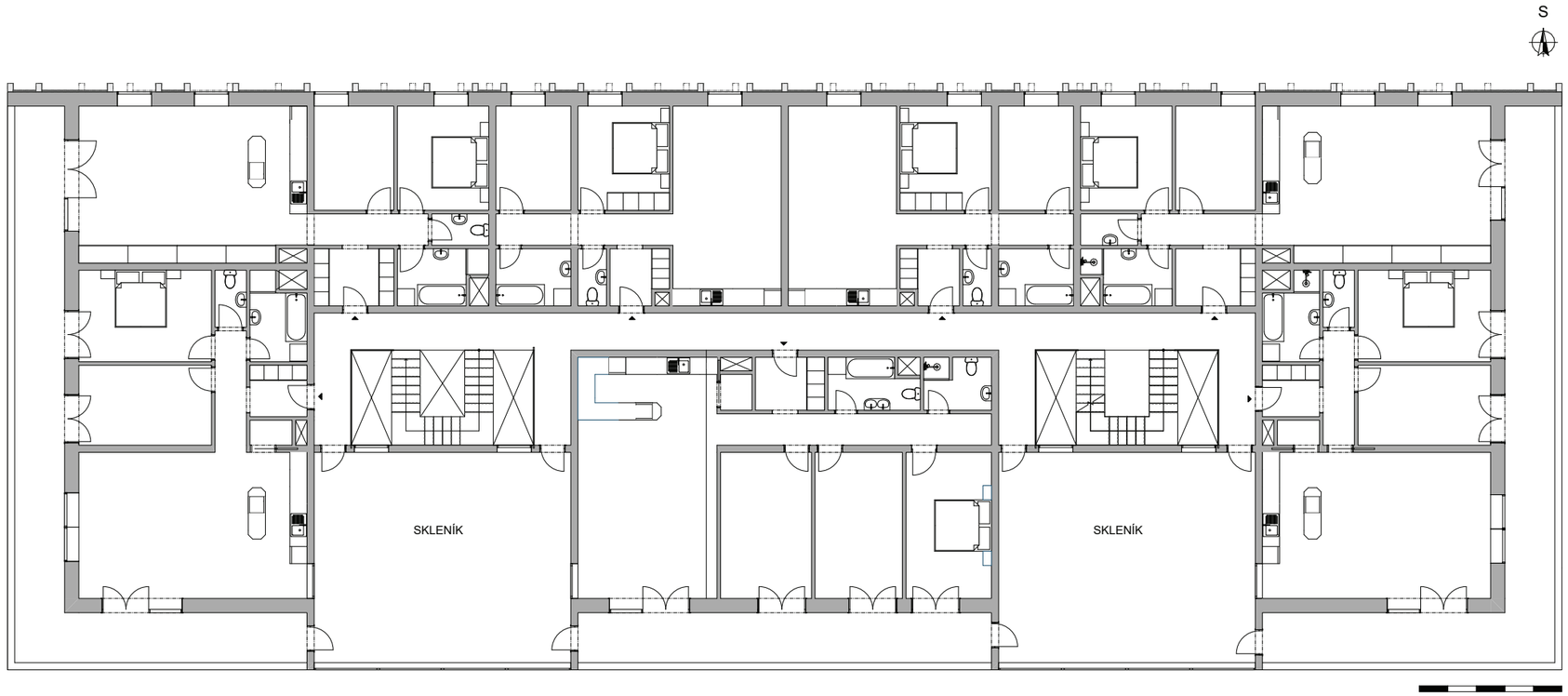

PŮDORYS PŘÍZEMÍ M 1:200

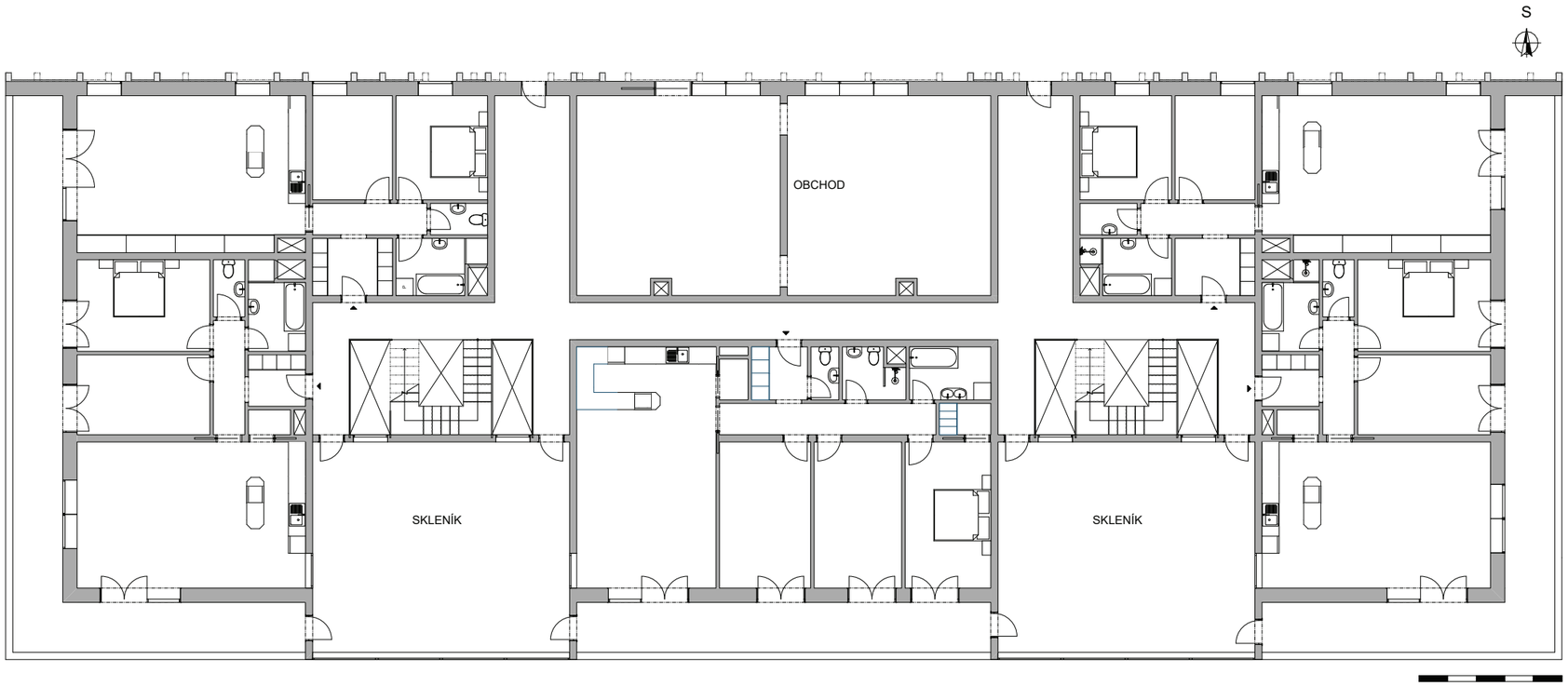

ŘEZY M 1:200

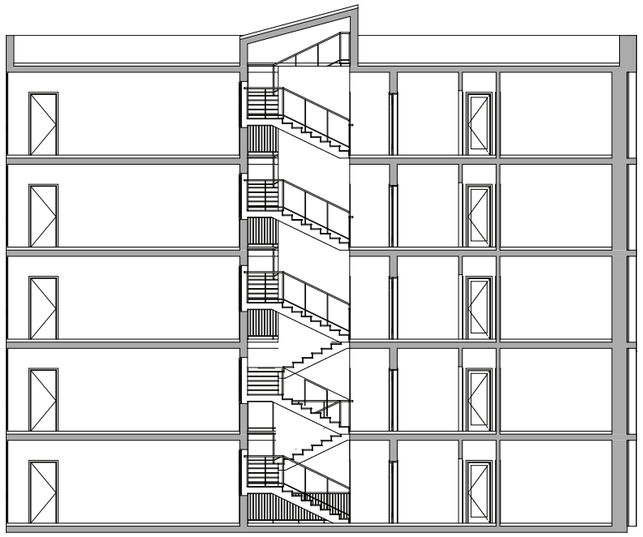

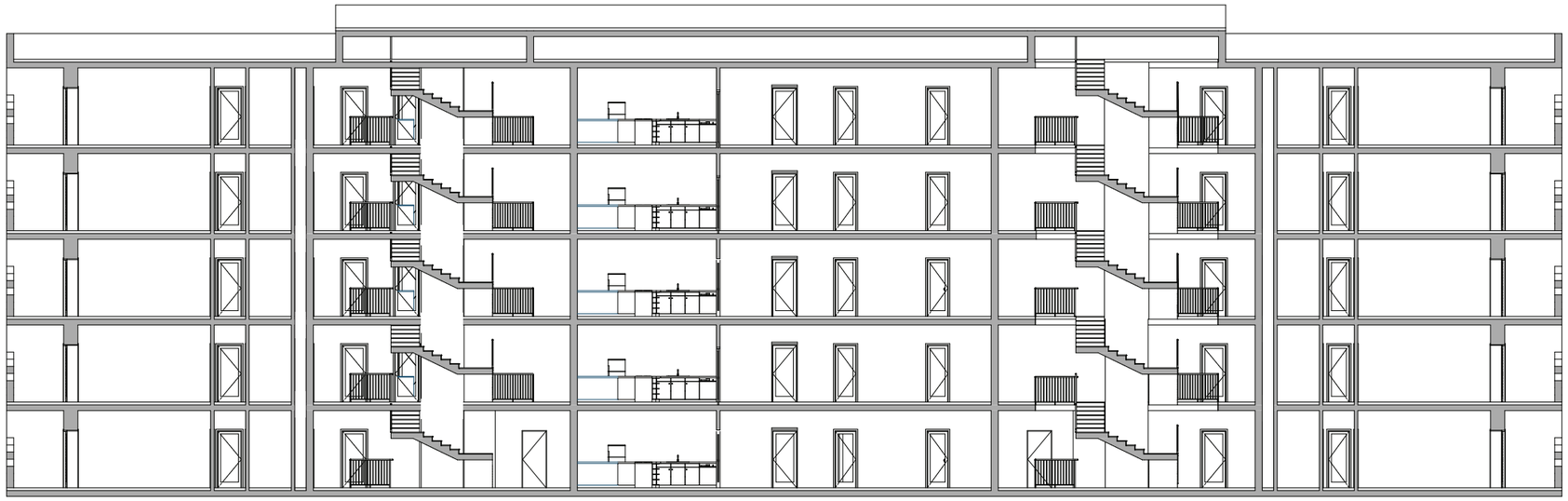

POHLEDY

JIŽNÍ POHLED

ZÁPADNÍ POHLED

SEVERNÍ POHLED

VÝCHODNÍ POHLED