kolonie

Alžběta Rychnovská / ATZBP
FA ČVUT Atelier Seho-Poláček LS 2020-21

kolonie

Z židovského ghetta dnes zbývají poslední dva domy, zbytek jich postupně podlehl záplavám nebo byl zbourán v rámci uvolňování místa nové zástavbě. Ta je dnes na Palmovce velice hybridní, velkorysé bloky těsně vedle starých nízkých domků těsně vedle nedávno dokončených administrativních souborů. Do toho hloubení metra, jehož výsledkem je skvělá dopravní dostupnost a také rozlehlé nepřejitelné prostranství křižovatky na povrchu.

Palmovka má svého ducha - cesta do divadla tu vede kolem stánku s rotujícími pečenými kuřaty. Palmovka má zároveň potenciál - v dobrých rukou se z ošklivého a zaplivaného a káčátka může za nějakou dobu vyklubat příjemné místo ve městě, kde budeme rádi trávit čas. Teď ji každopádně čeká puberta, přerod, spousta změn. Takové prostředí vybízí k pozorování a čerpání z něj, k nechání vzniknout skrze něj něco dalšího, nového.

Nabízím tedy možnost se na Palmovce usadit a vytvářet. Tvůrčí kolonie.

Dům otevírá do křižovatky svou náruč a přitahuje pozornost kolemjdoucích. Říká: "Vstupte!" Vevnitř je 26 pronajímatelných ateliérů různé velikosti, všechny jsou vybavené koupelnou a kuchyňkou. Ve všech se děje něco zajímavého. Na každém patře jsou dva společné prostory - jeden vnitřní a jeden venkovní. Tato místa ponechávám bez konkrétního využití s důvěrou ve fantazii a angažovanost obyvatel domu. Každé patro také disponuje bytem pro zájemce o rezidenci.

Tato příležitost se na Palmovce usadit není jednostranně výhodná - pro veřejnost se otevírá možnost využít cokoliv, co nájemci do místa přinesou - kurzy, výstavy, koncerty, přednášky... V přízemí navrhuji dva obchody a kantýnu.

1:5000
schwarzplan

1:1000

situace

1:200
parter

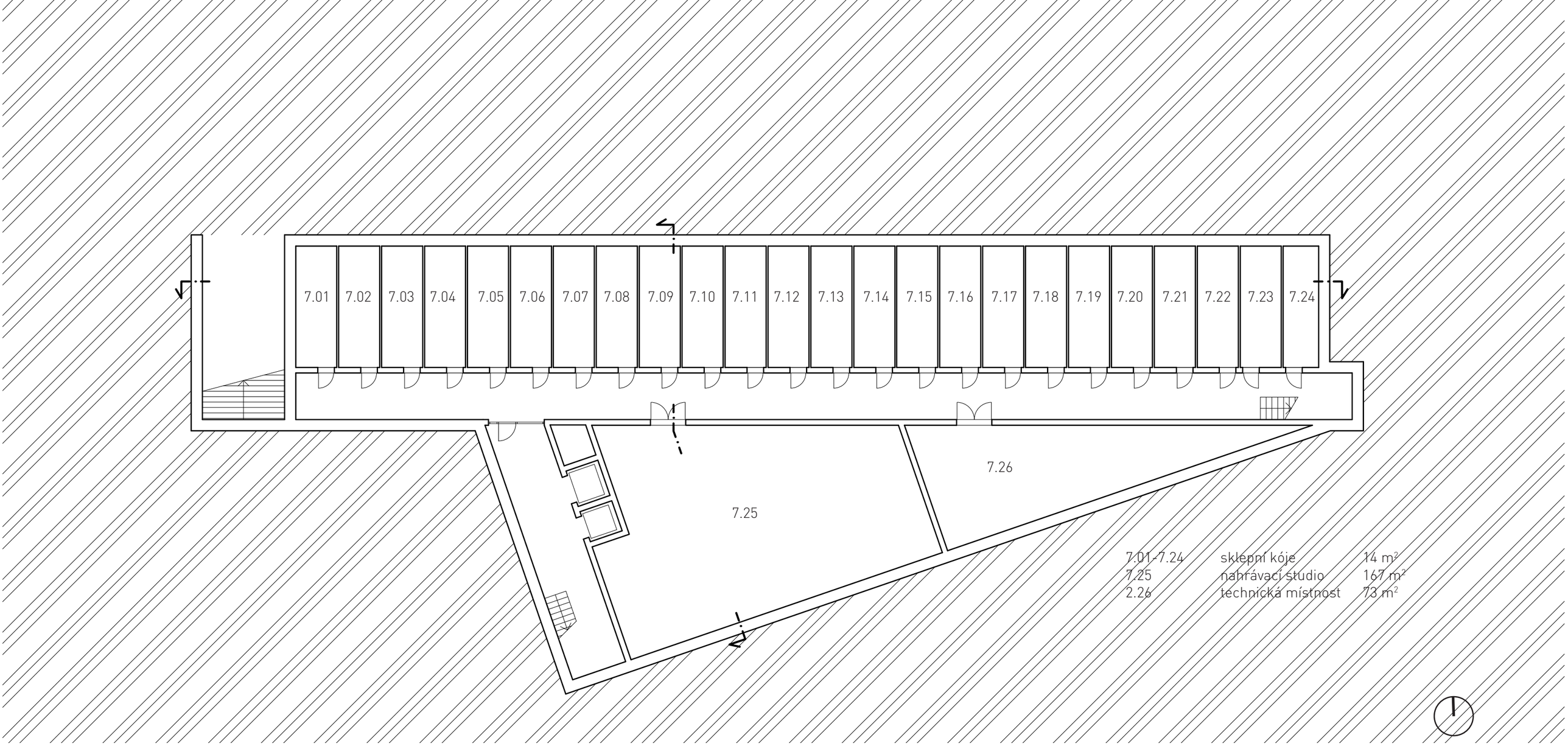

7.01-7.24	sklepní kóje	14 m²
7.25	nahrávací studio	167 m²
2.26	technická místnost	73 m²

1:200

půdorys 1PP

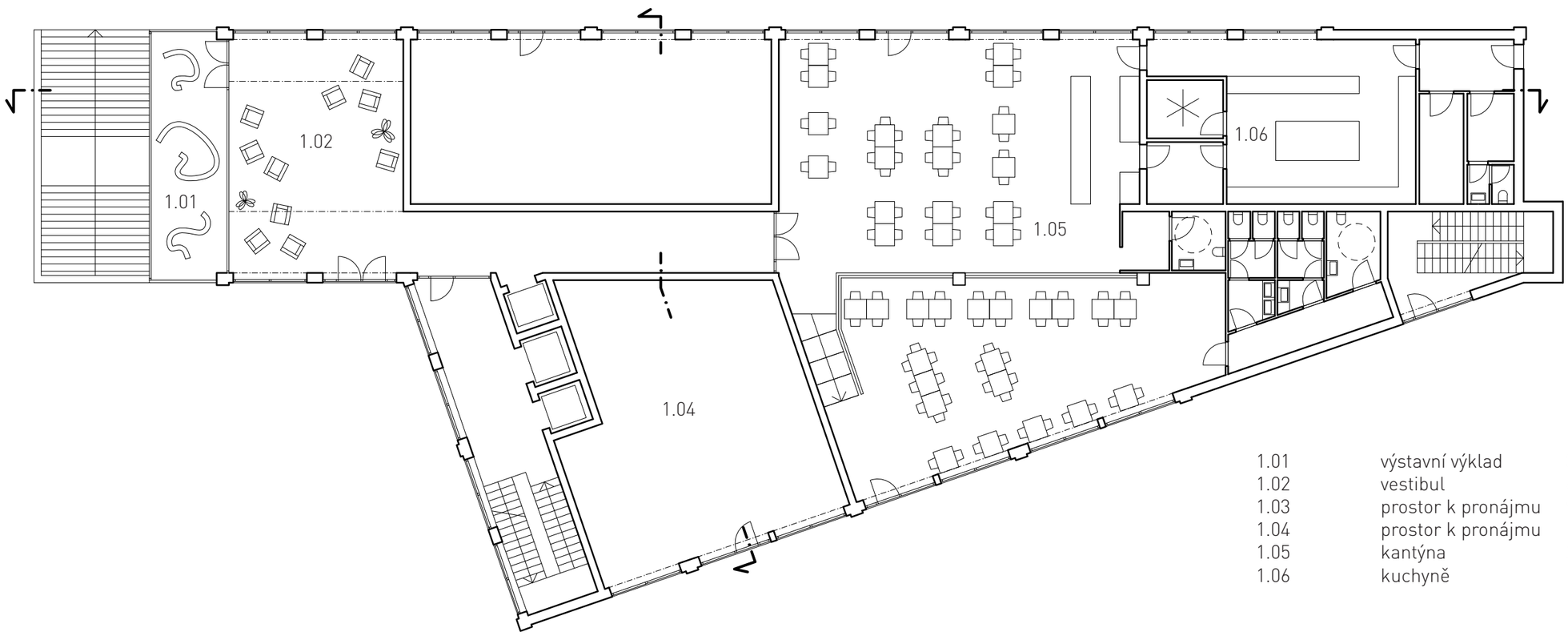

1.01	výstavní výklad	31 m²
1.02	vestibul	67 m²
1.03	prostor k pronájmu	98 m²
1.04	prostor k pronájmu	107 m²
1.05	kantýna	299 m²
1.06	kuchyně	100 m²

1:200

půdorys 1NP

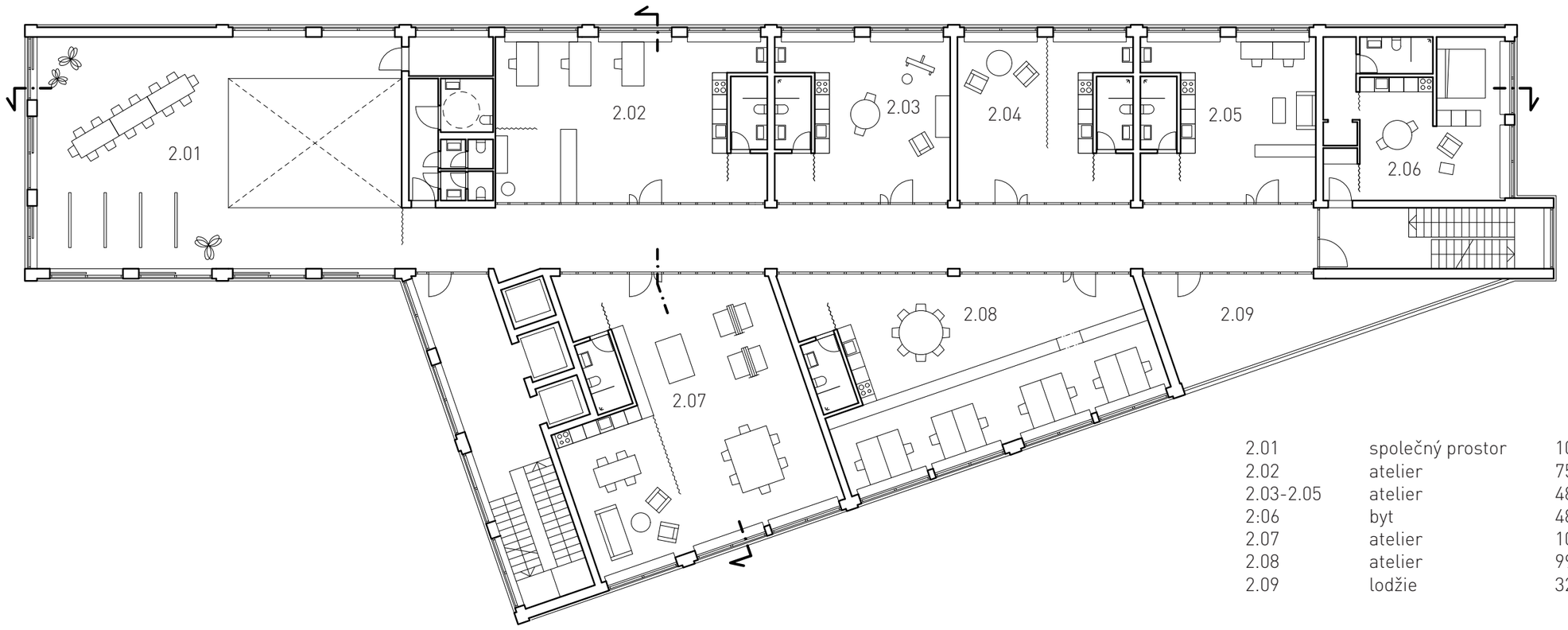

2.01	společný prostor	105 m²
2.02	atelier	75 m²
2.03-2.05	atelier	48 m²
2:06	byt	48 m²
2.07	atelier	107 m²
2.08	atelier	99 m²
2.09	lodžie	32 m²

1:200

půdorys 2NP

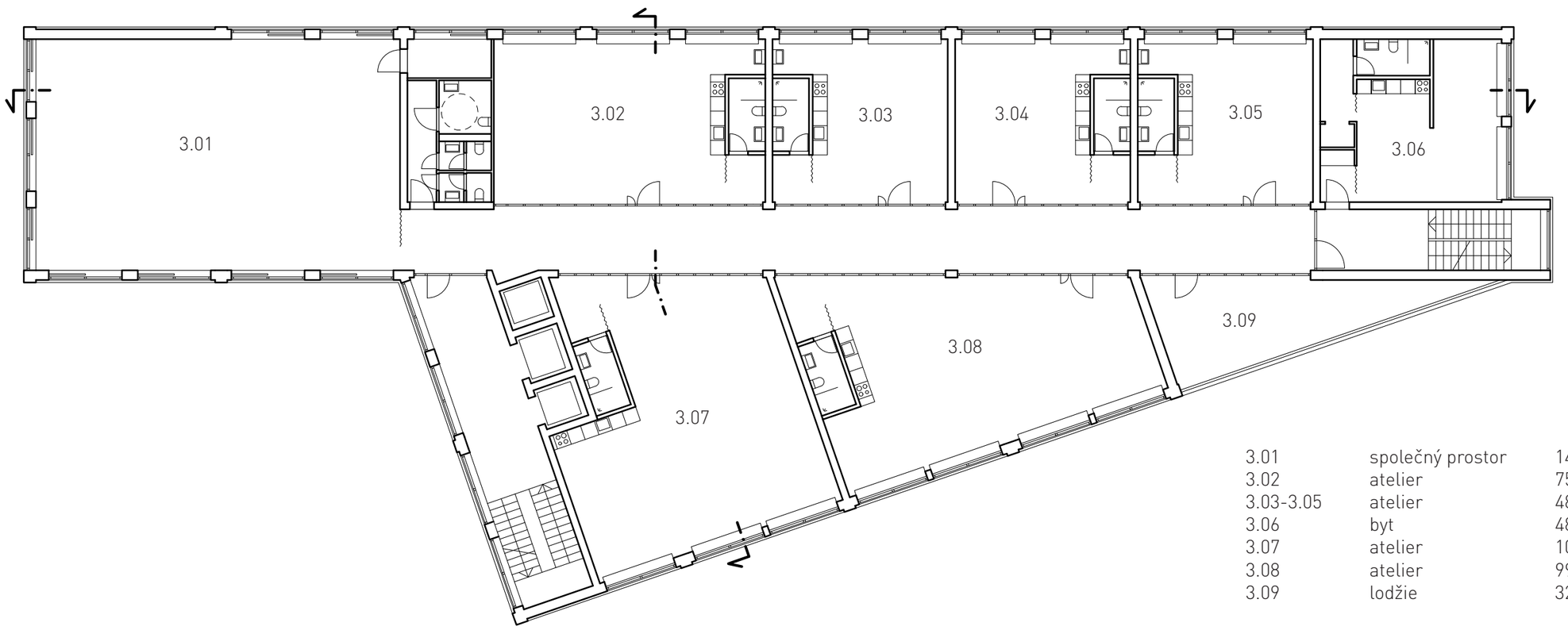

3.01	společný prostor	142 m²
3.02	atelier	75 m²
3.03-3.05	atelier	48 m²
3.06	byt	48 m²
3.07	atelier	107 m²
3.08	atelier	99 m²
3.09	lodžie	32 m²

1:200

půdorys 3-5NP

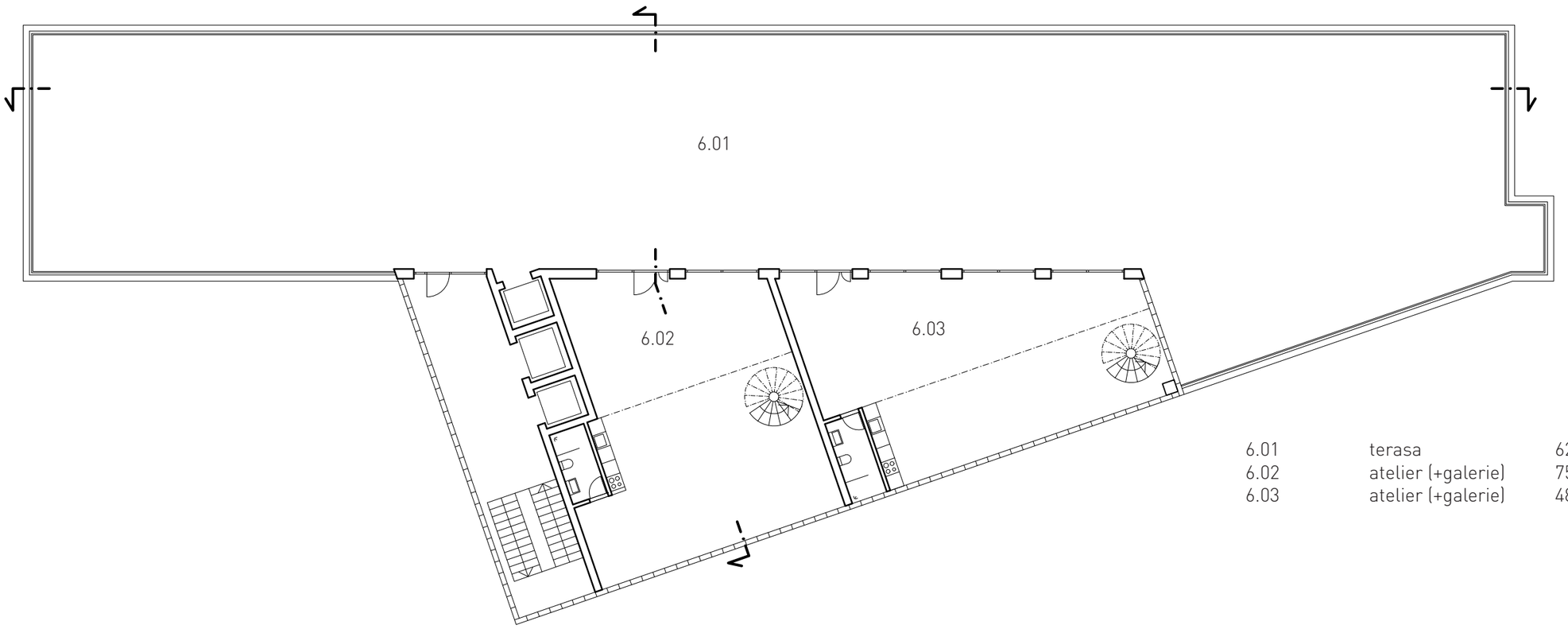

6.01	terasa	622 m²
6.02	atelier (+galerie)	75 m² (+76 m²)
6.03	atelier (+galerie)	48 m² (+51 m²)

1:200

půdorys 6NP

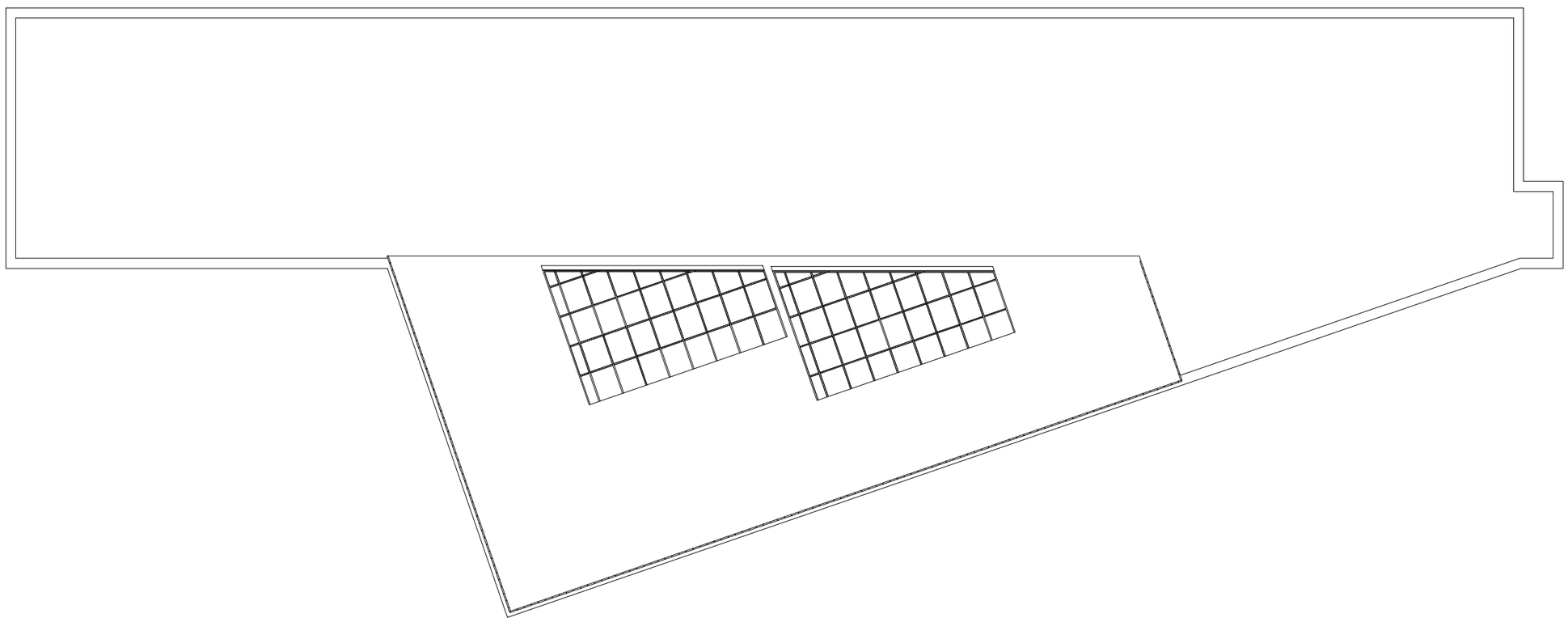

1:200

střecha

1:200

řez podélný

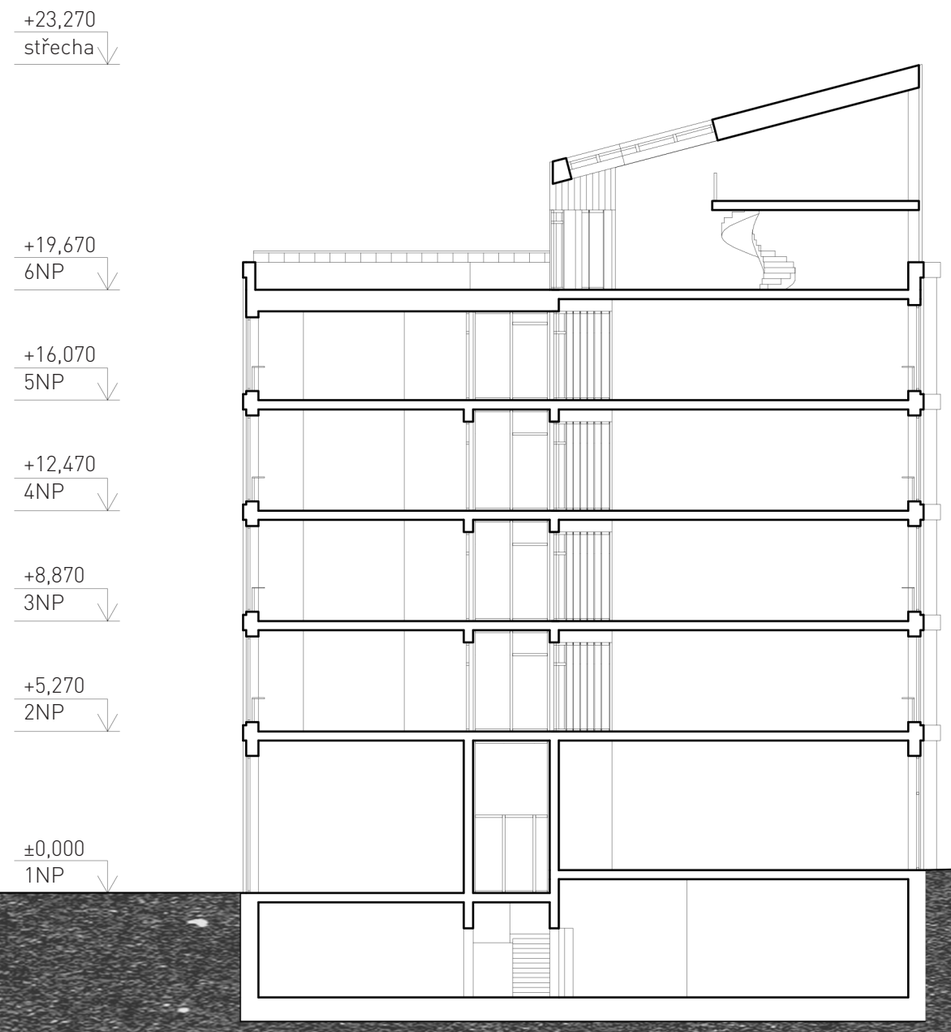

1:200

řez příčný

1:200
pohled J

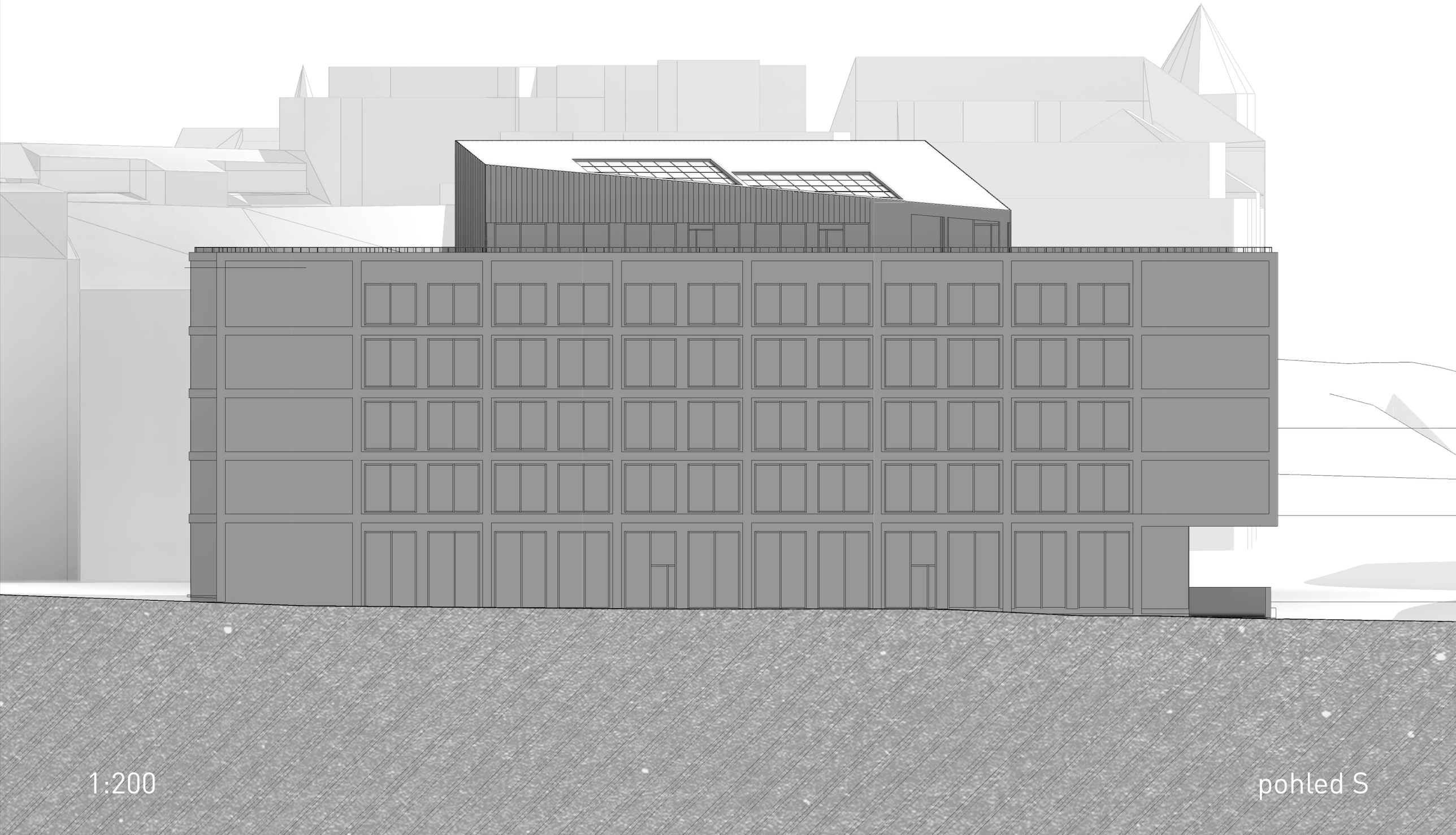
1:200
pohled S

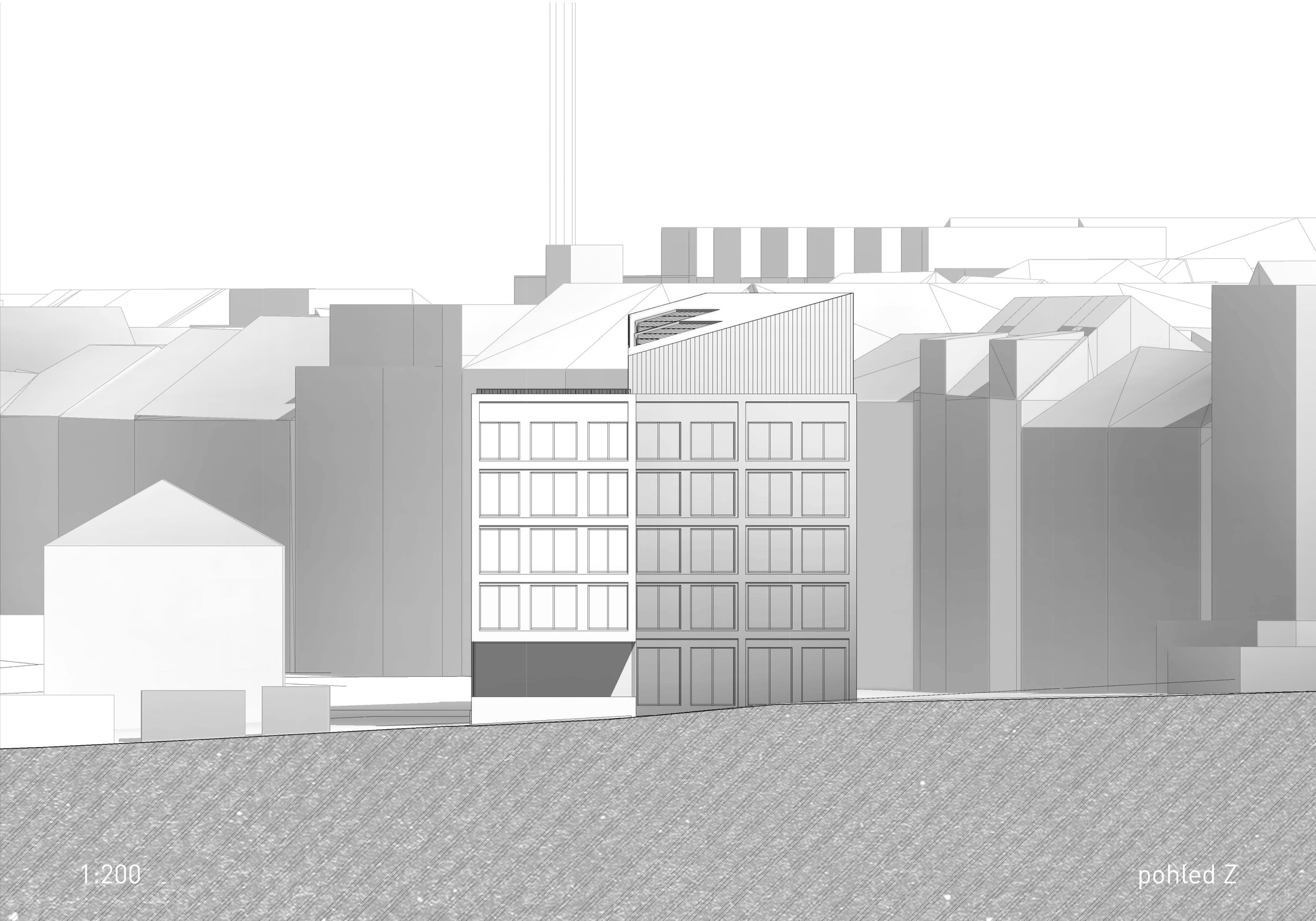
1:200
pohled Z

axonometrie

pohled z ul. Zenklova

pohled od zastávky tramvaje v Zenklově

průhled ateliérem na synagogu