DŮM PRO RAPPERA

ZADÁNÍ: B) DŮM NA DOMĚ

ANNA ŠRYTROVÁ

ATBS 3. SEMESTR, ZS 2020-21

ATELIÉR LAMPA

FA ČVUT, ÚSTAV NAVRHOVÁNÍ I - VEDOUCÍ ÚSTAVU: PROF. ING. ARCH. JÁN STEMPEL
ATELIÉR LAMPA - VEDOUCÍ ATELIÉRU: DOC. ING. ARCH. RADEK LAMPA
ODBORNÝ ASISTENT: ING. ARCH. MATĚJ BARLA
ODBORNÝ ASISTENT: ING. ARCH. JAN MACKOVIČ

AUTORSKÁ ZPRÁVA

JIŽÁK
Město snů
Na Jižním Městě žije více jak 90 000 lidí
v ČR žije v panelových domech žije celkem 2,6 milionu lidí
Betonová džungle

Bydlení pro rappera
Rappera - dítěte sídliště

Člověka, který je jeho součástí
Ale zároveň se na něj
Dívá svrchu
Má nadhled

Je s městem
Ale je dál

Umělec, který chce být viděn

I proto je stavba masivní
Brutalistí? brutální?
Snaha ukázat se
Snaha dát najevo
Že jsi jinde
Že je jinde
Že všechno vidí z jiný perspektivy
...ptačí?

Celá budova je z betonových panelů

Jelikož je stavba koncipovaná jako bydlení umělce
Jehož součástí je hudba
Je k vile připojeno nahrávací studio s recepcí, pracovním zázemím a barem

Studio má vlastní vstup, dá se oddělit od soukromé vily a pronajímat

Samotná vila disponuje velkorysým obývacím prostorem, 2 terasami
tělocvičnou, čítárnou, dvěma šatnami /na všechny sneakers/ a dvěma ložnicemi

Studio a Vila
Tyto dva hmotově oddělené objekty jsou spojeny úzkým skleněným krčkem

Výhled na město neustále inspiruje

Výstupy na fasádě rozbíjí betonovou masu a skrývájí okenní otvory

Texty jsou často plné metafor

Stačí jen poslouchat

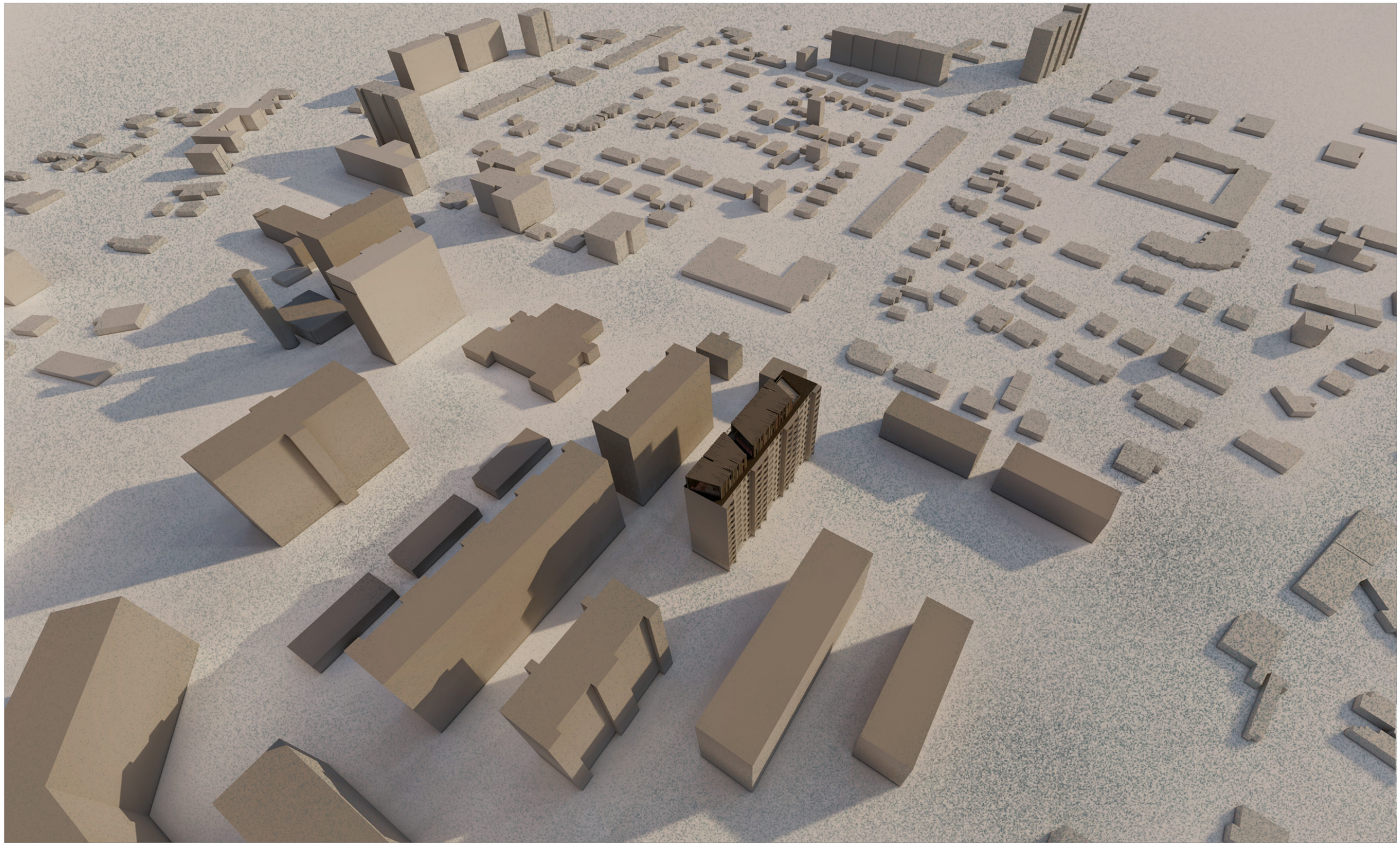

NÁVAZNOST STĚN VILY NA STĚNY PANELOVÉHO DOMU

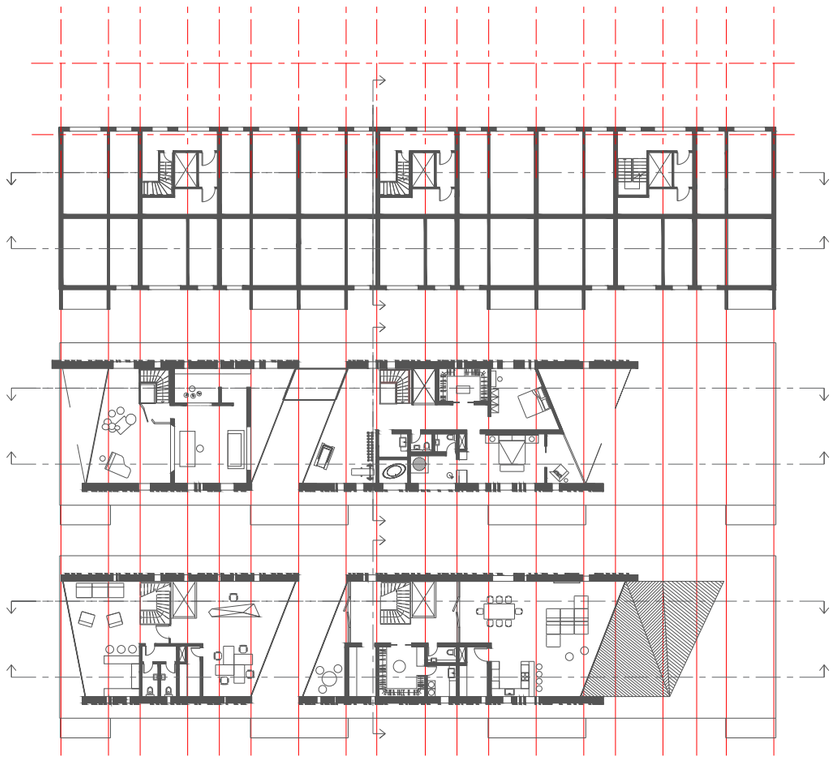

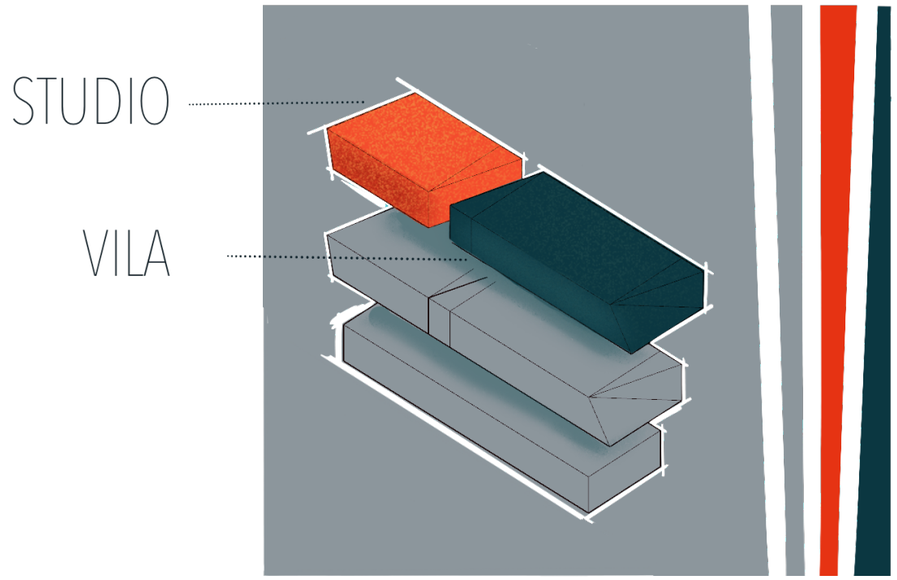

AXONOMETRIE

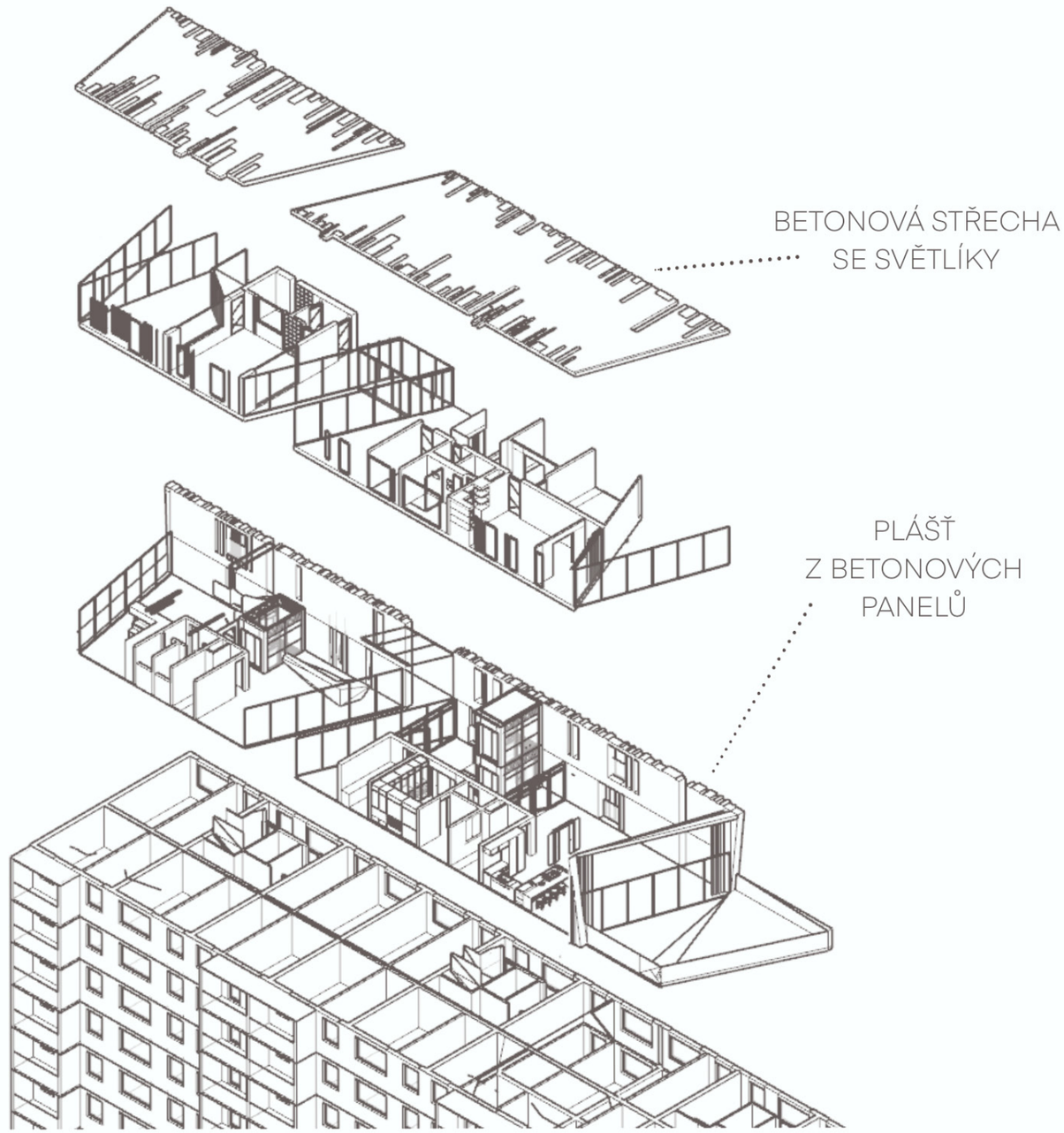

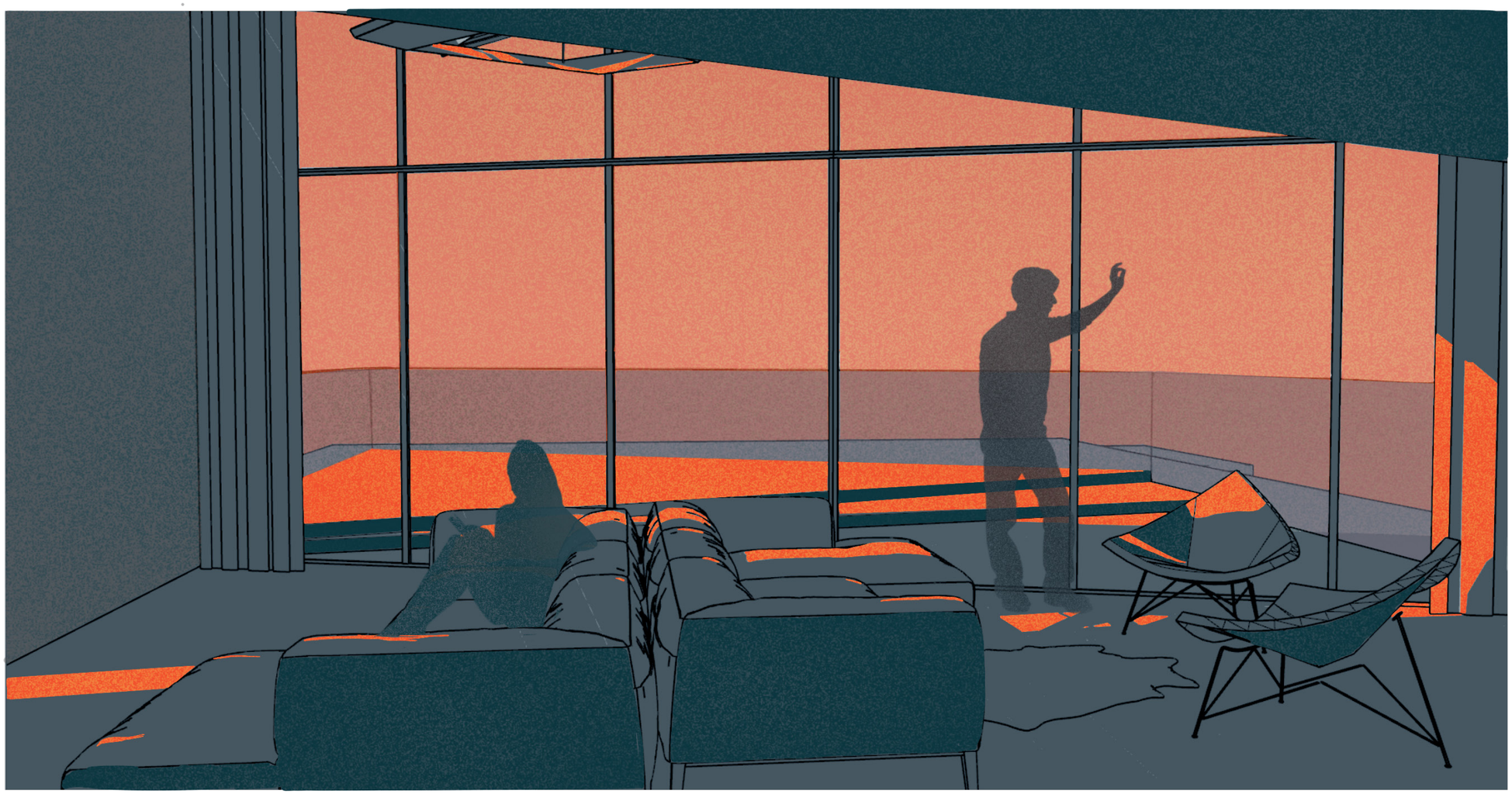

POHLED Z ULICE

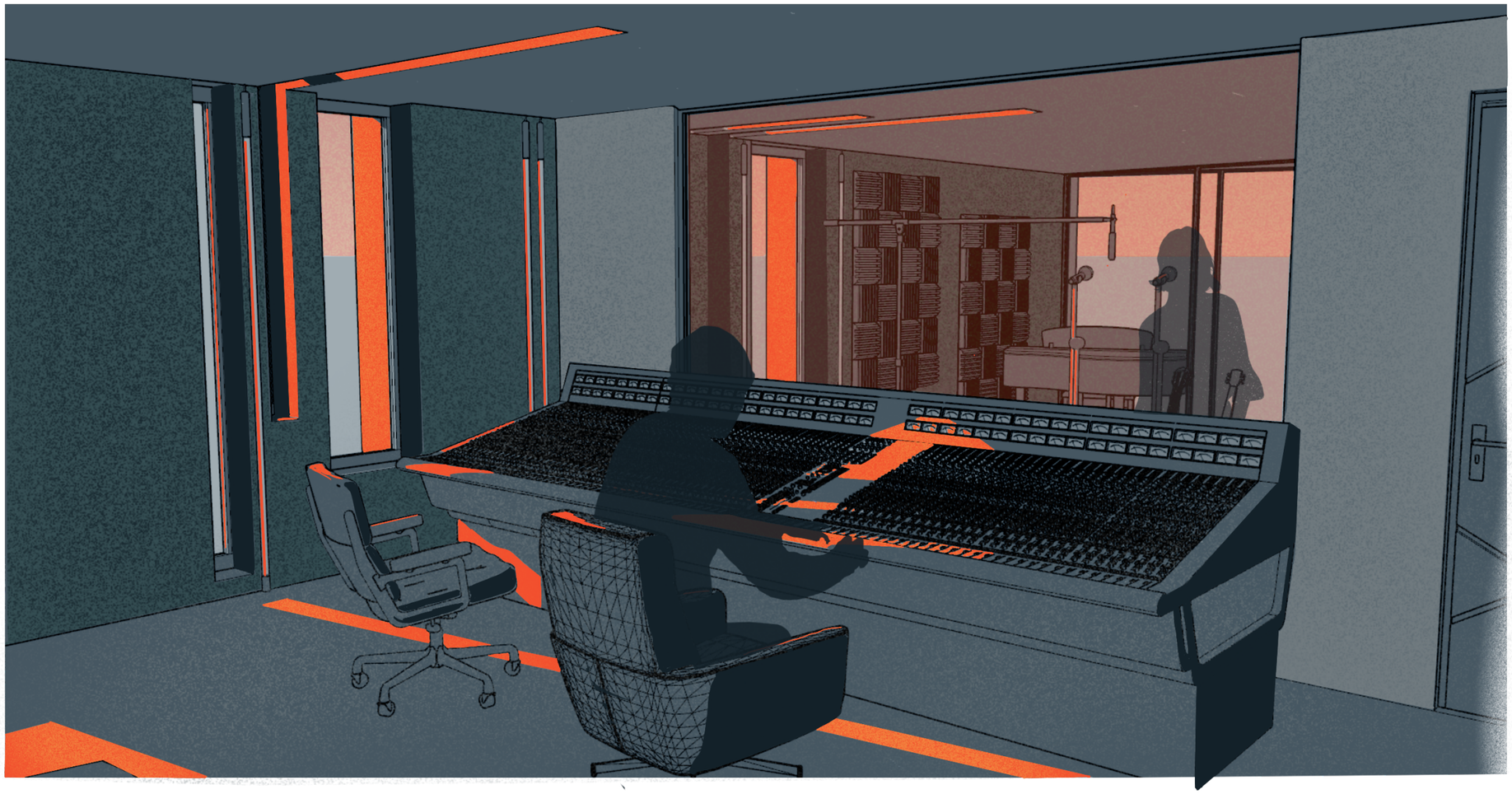

LUMION
PRO STUDENT

Původní zástavba
Nová zástavba
Travnatá plocha
Zpevněná plocha
Zastávka MHD
Hlavní vchod
Podchod
Parkování
Vstup do PP
Podzemní komunikace
Vjezd do PP
Památník

1 Hřiště
2 Skatepark
3 Hasičská zbrojnice
4 Polyfunkční budovy
5 Mateřská škola
6 Kotelna

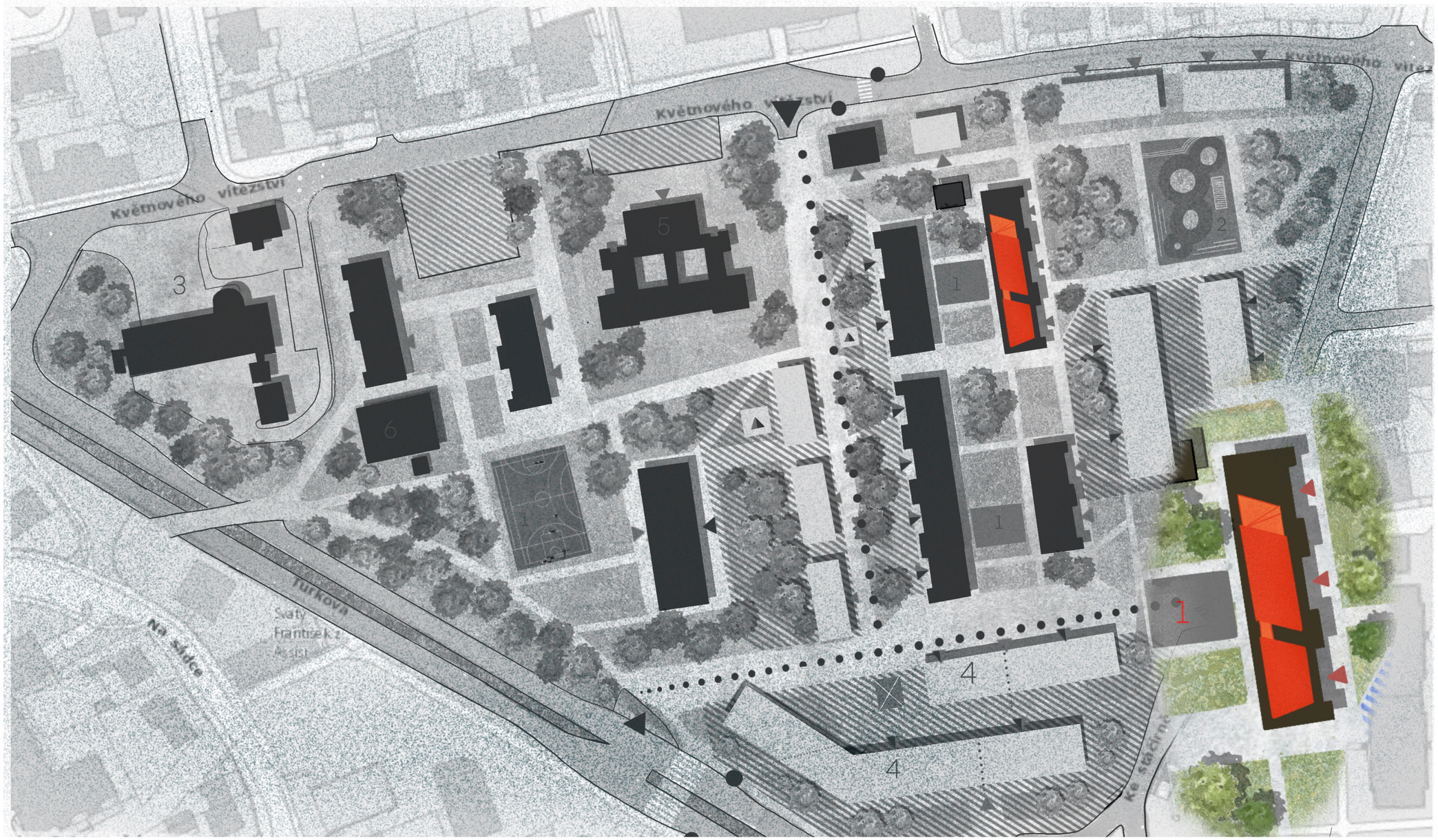

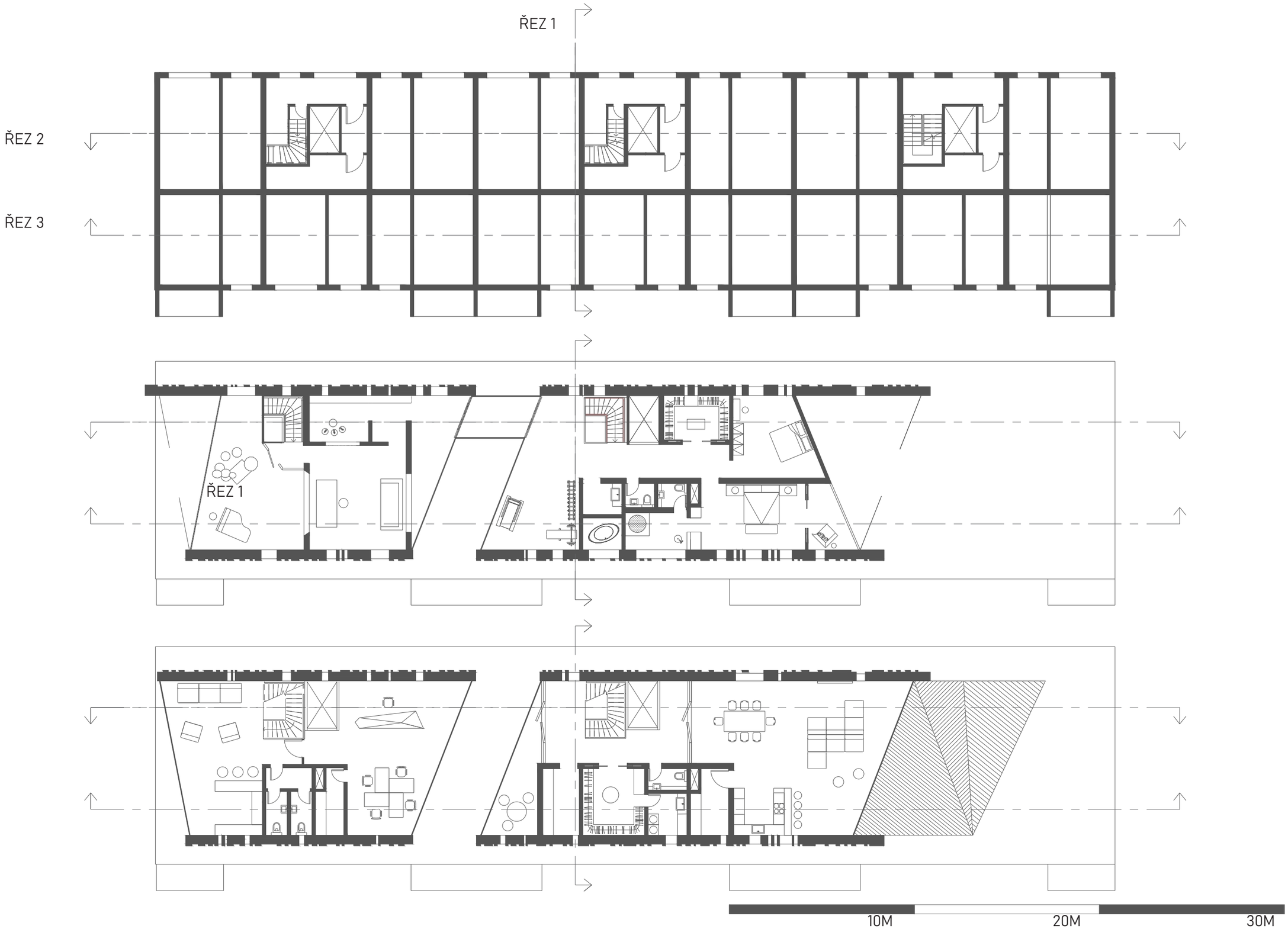
ŘEZ 1
ŘEZ 2
ŘEZ 3
ŘEZ 1
10M
20M
30M

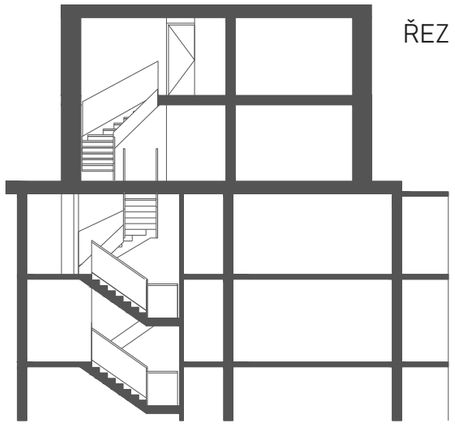

ŘEZ 1

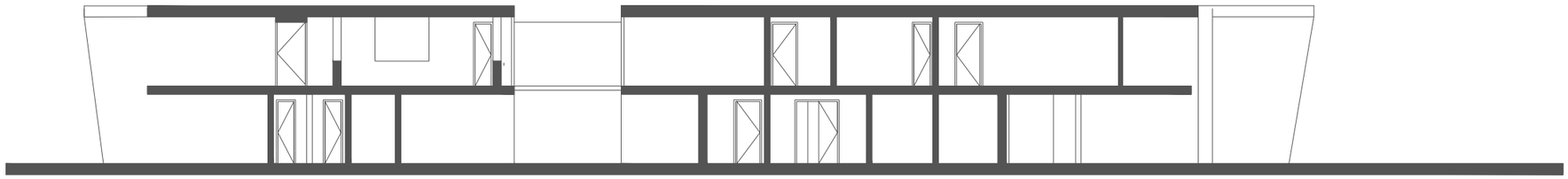

ŘEZ 2

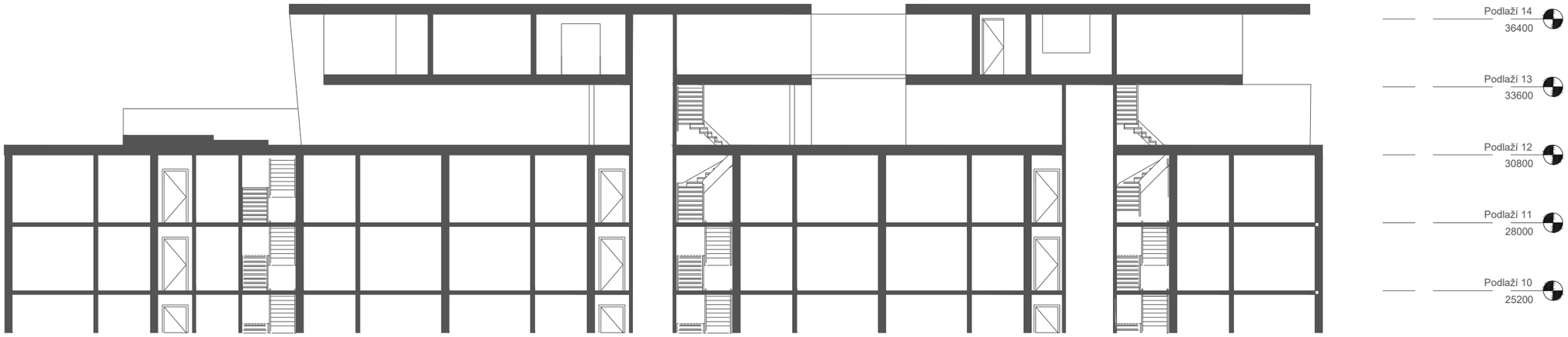

ŘEZ 3

10M 20M 30M

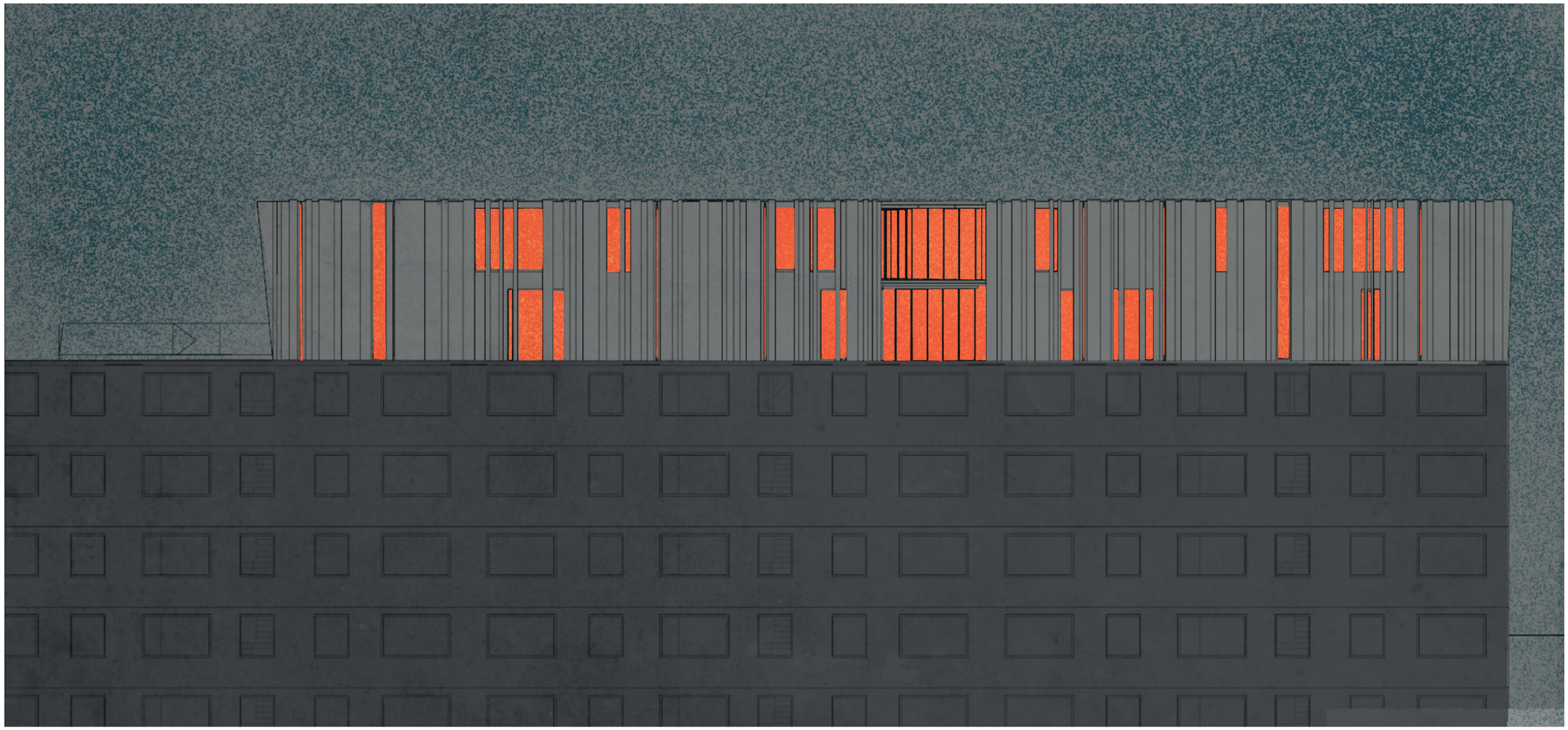

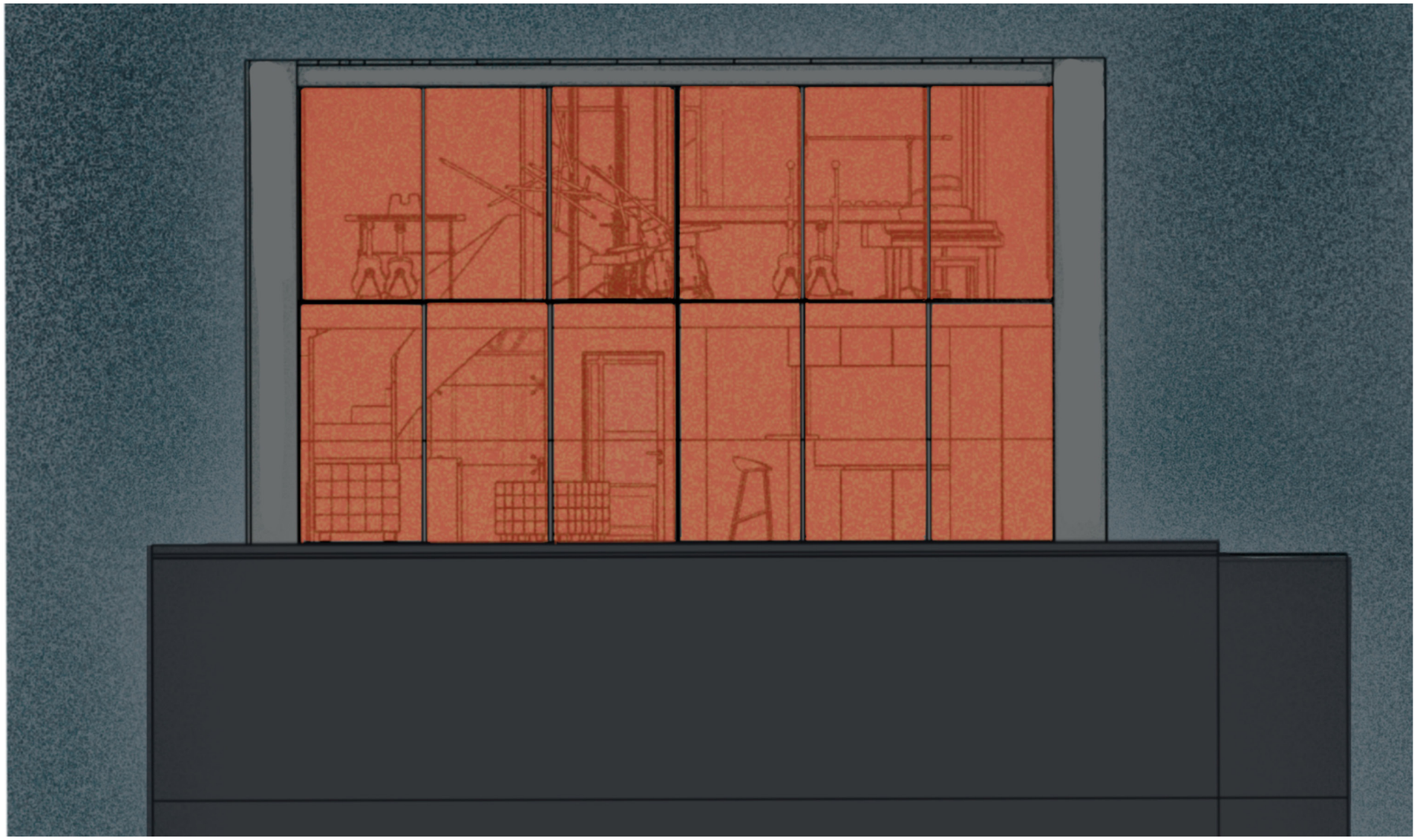
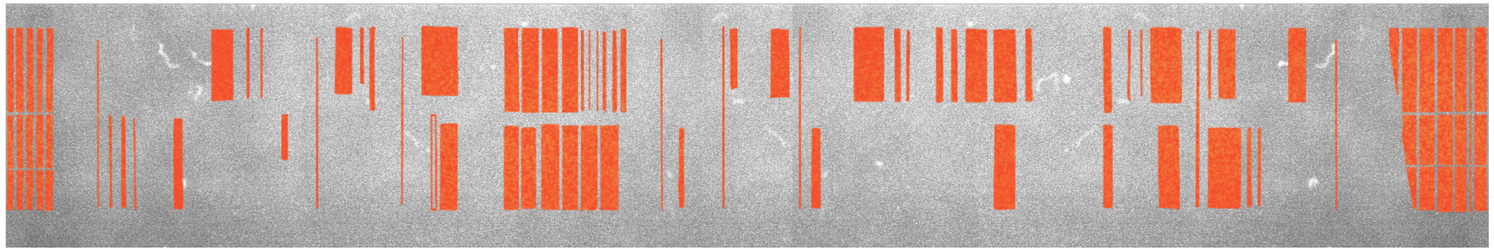
JÓ JIŽÁK JIŽÁK MĚSTO SNŮ MY ŽIJEM TU UŽ SPOUSTU DNŮ
BETON JE TADY A BETON JE I TAM, VŠECHNO JE NA BETON A KAŽDEJ
FANDÍ NÁM