WELLNESS BAZÉN

Michaela Térová, ATVZ

BAZEN

Situace širších vztahů

100m

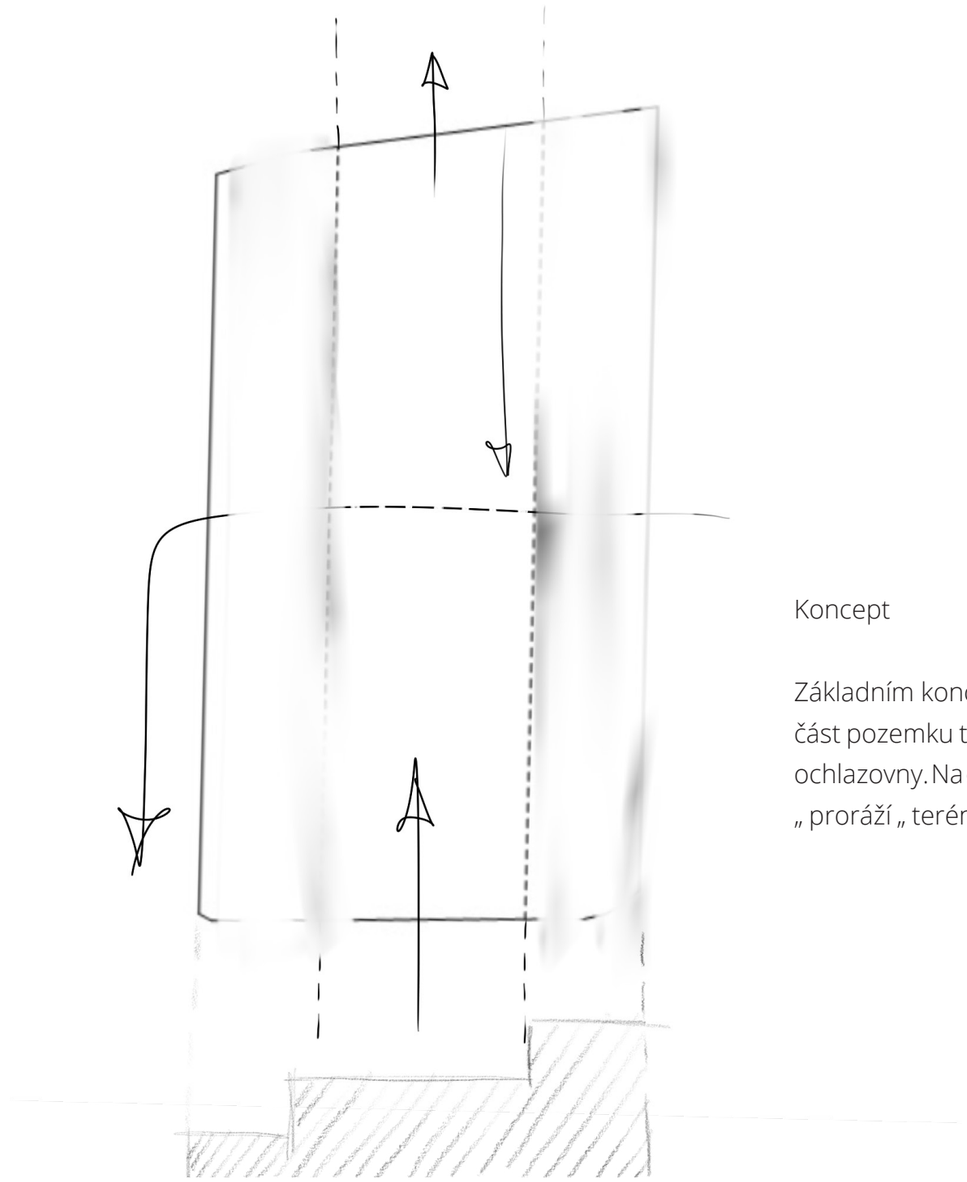

Koncept

Základním konceptem návrhu jsou 3 linie, 3 směry a 3 úrovně. Mírně svažitý pozemek je rozdělen na tři hlavní části. Východní část pozemku tvoří pozemní parkoviště, západní část tvoří z poloviny veřejná zahrada a z druhé poloviny wellness s venkovními ochlazovny. Na ose pozemku je umístěna samotná stavba bazénu s doplňujícím wellness zařízením. Budova skládající se ze tří hmot „ proráží „ terén a tento proces zakončí formou vodních hladin před vstupem do objektu, který je orientován na osu pozemku.

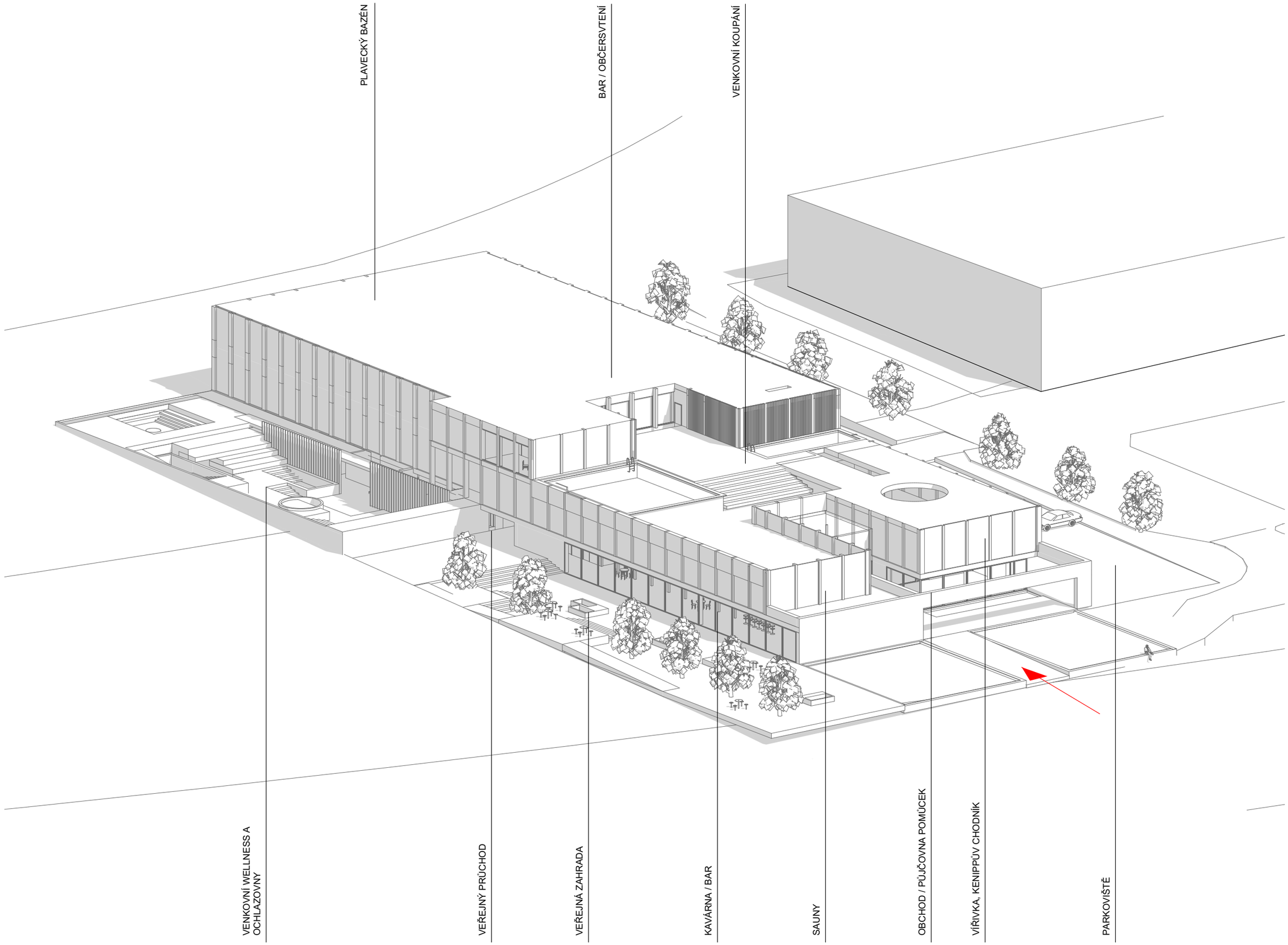

Axonometrie

Situace

10 m

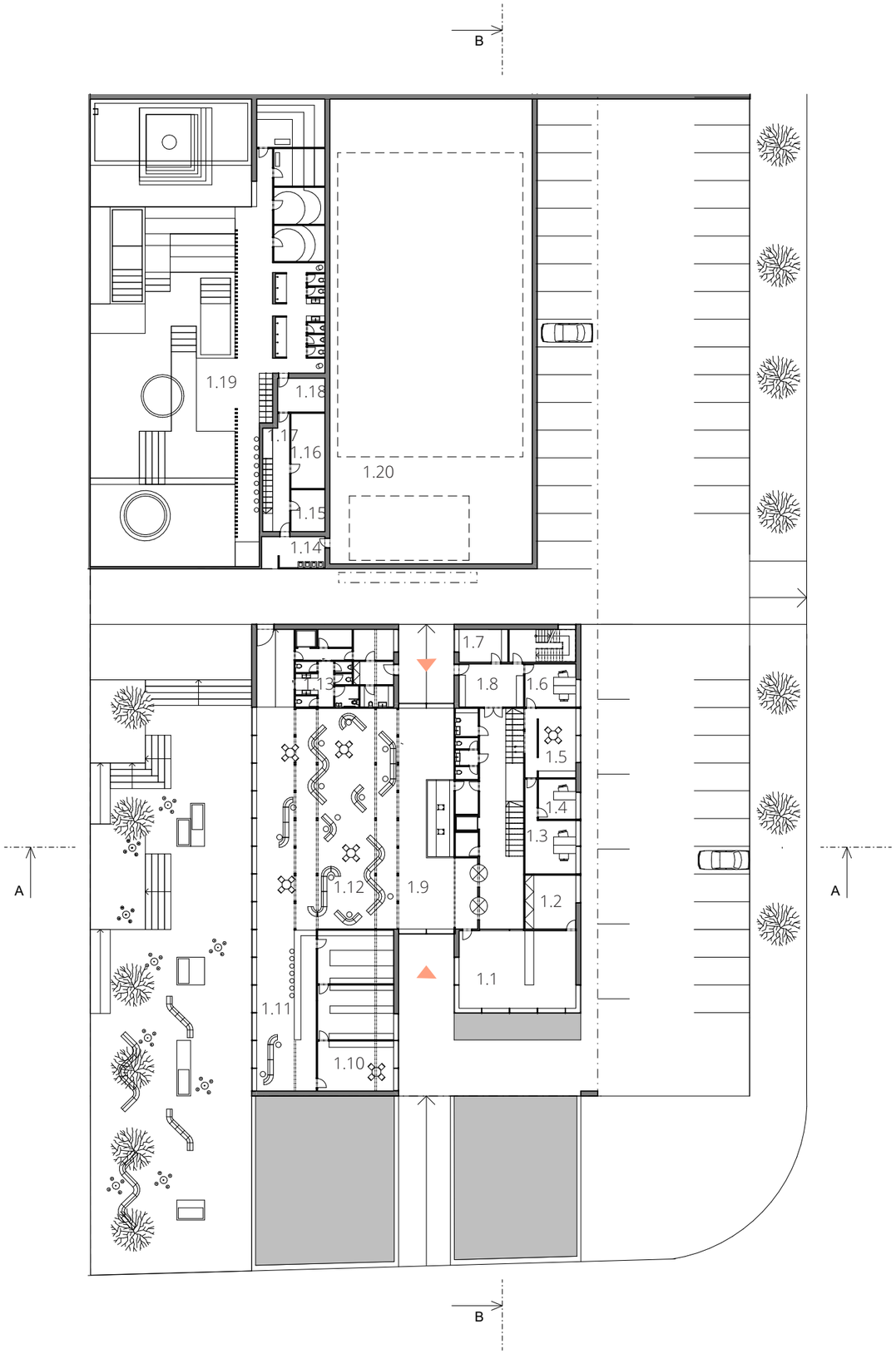

Legenda místností

1.1 obchod
1.2 sklad
1. 3 kancelář
1.4 kancelář
1.5 denní místnost
1.6 kancelář
1.7 šatna
1.8 vstup pro zaměstnance - hala
1.9 vstupní hala s recepcí
1. 10 denní místnost kavárny
1.11 kavárna se zázemím
1. 12 multifunkční hala, foyer
1.13 hygienické zázemí, sklady

1.14 odpad
1.15 TZB
1.16 sklad
1.17 bar
1.18 zázemí
1.19 wellness zahrada
1. 20 technické zařízení bazénu

10 m

Půdorys 1NP

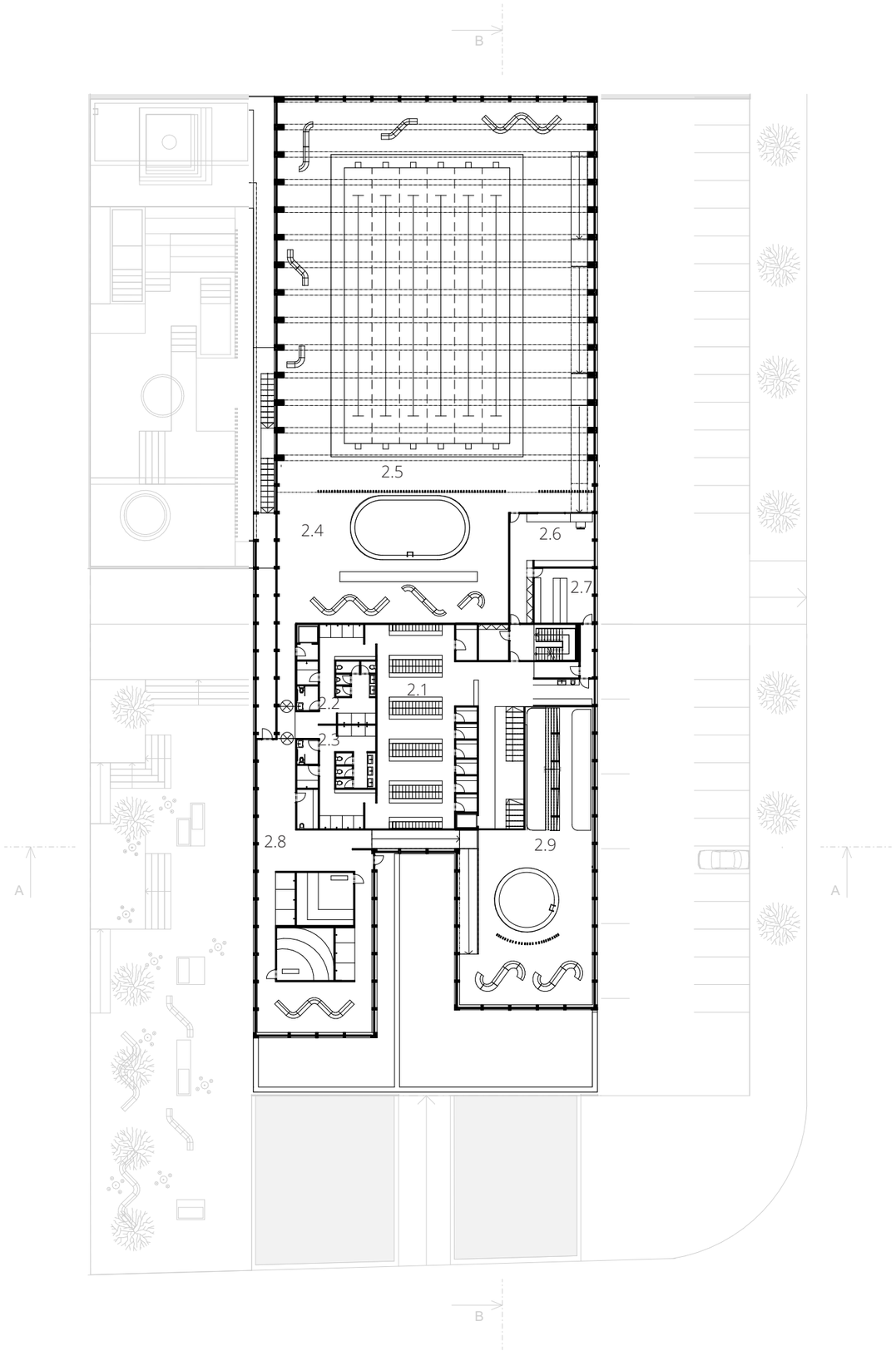

Legenda místností

2.1 skříňky, převlékací kabinky
2.2 sprchy muži
2.3 sprchy ženy
2.4 rekreační bazén
2.5 hala s plaveckým bazénem
2.6 kancelář plavčík
2.7 sklad pomůcek
2.8 sauny
2.9 vířivka, Kneippův chodník

Půdorys 2.NP

10 m

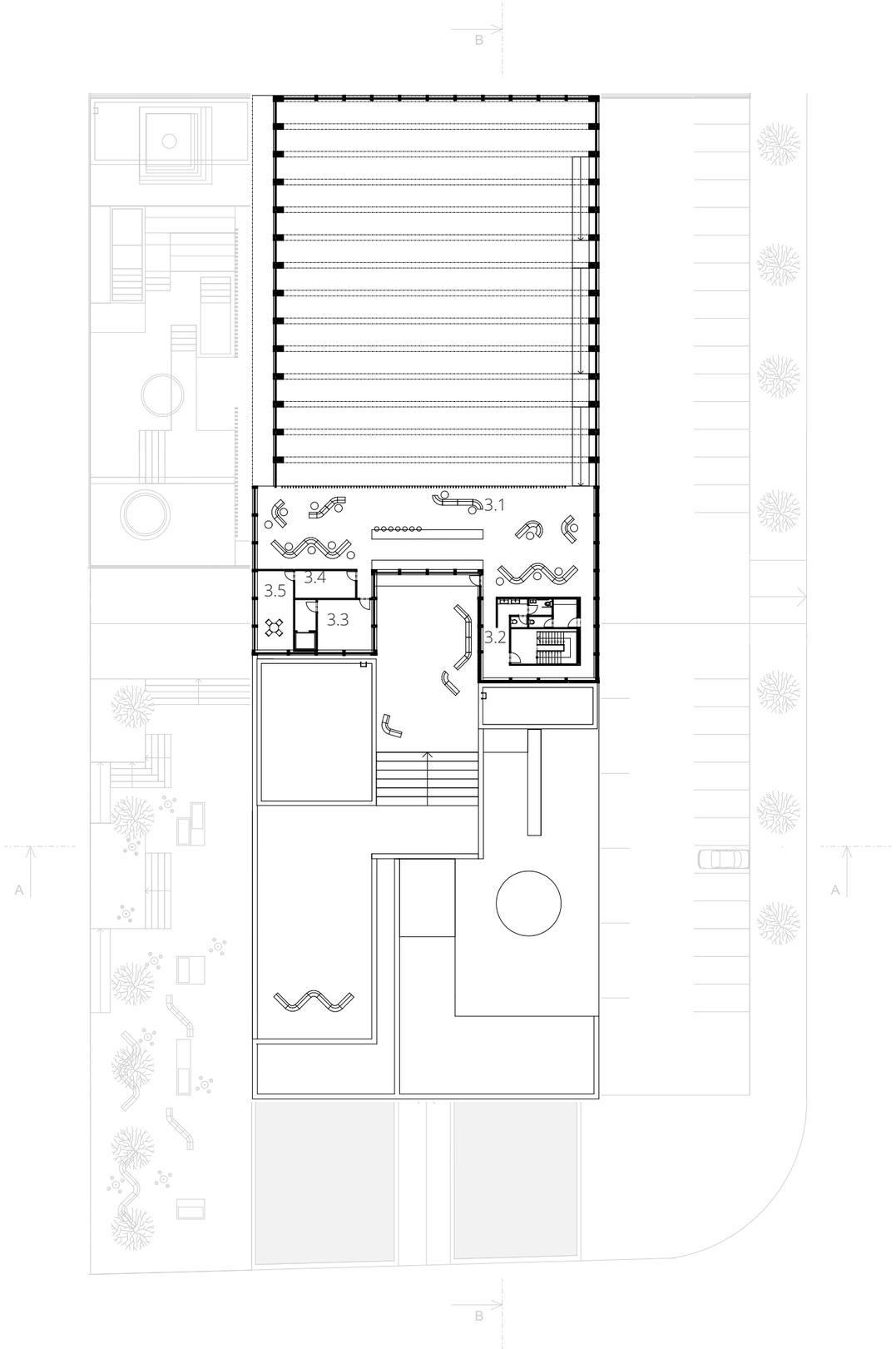

Legenda místností

3.1 bar / občerstvení
3.2 hygienické zázemí
3.3 sklad
3.4 zázemí baru
3.5 denní místnost

Půdorys 3.NP

10 m

ŘEZ A-A

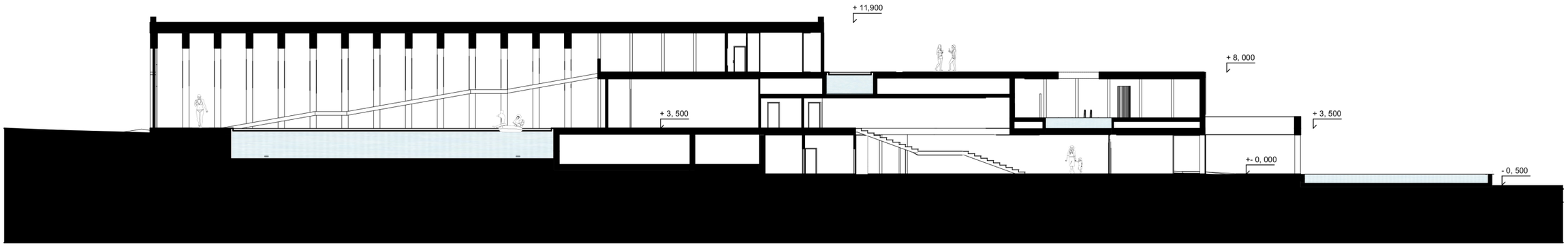

ŘEZ B-B

Řezy A-A, B-B

10 m

Lanškroun

Ateliér Mádr ZS 2020/2021

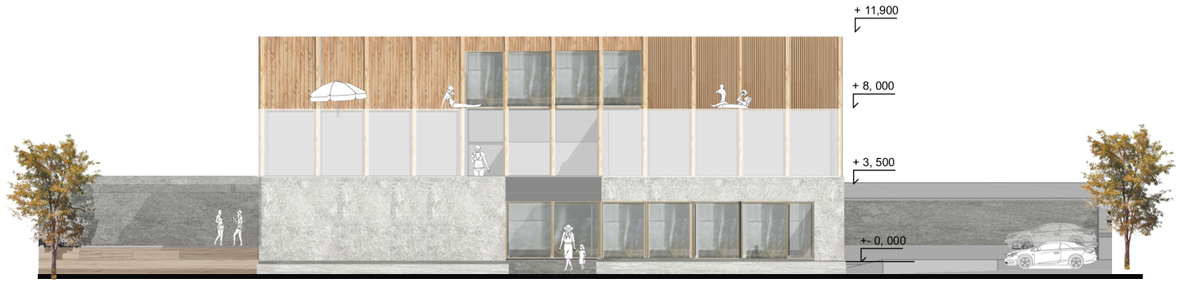

pohled jižní

pohled severní

Pohledy S,J

10 m

Lanškroun

Ateliér Mádr ZS 2020/2021

pohled východní

pohled západní

Pohledy V,Z

10 m

Vizualizace

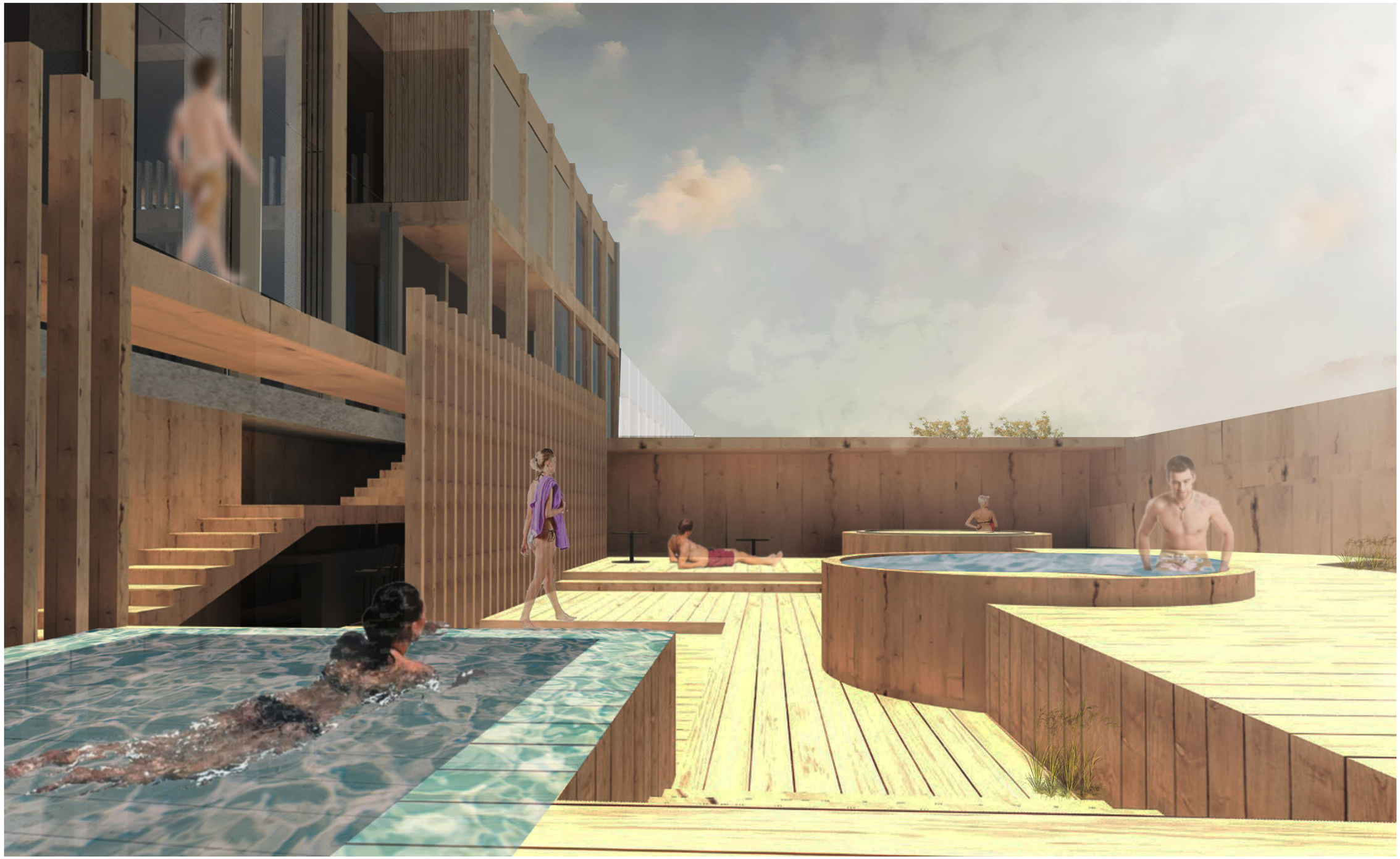

Vizualizace

Vizualizace

Vizualizace