MATEŘSKÁ ŠKOLA NA BŘEVNOVĚ

KATEŘINA MATYLDA TOPINKOVÁ| ATELIÉR HRADEČNÝ – HRADEČNÁ | FA ČVUT | ZS 2020/21 | AT0S

Navrhuji školku pro malé herce a motorický zdatné děti. Na pozemku mateřské školky je malá zahrada, která je velmi členitá a místy strmá. Dítě zde tudíž není vystavováno jen ideálním podmínkám, při pohybování po zahradě se potýká i s nerovnostmi terénu. Prostory pro spaní, hraní, odpočinek dětí jsou ve čtyřech podlažích (včetně střechy), tudíž se děti už od útlého věku učí chodit po schodech a mohou využít i zábavnou a pro motorický vývoj dobrou, jízdu na skluzavce. Skluzavku je možné využít (doporučeno jen směrem dolu) místo schodiště ve dvou případech ze tří. Mateřská školka je určena pro 50 dětí a je věkově rozdělena do dvou tříd, pro starší i pro mladší dětí je určen samostatný pavilon. Třetí prostřední pavilon je vstupní a pro rodiče, kteří si dětí vyzvedávají a loučí se s nimi. V druhém podlaží se nachází příležitostná kavárna a byt.Dětí se z převýšené vstupní haly, odeberou podle věku tunelem napravo nebo nalevo. Podzemní podlaží je obslužné. V prostředním pavilonu se nachází kuchyň ze které se vozí jídlo do jídelen v krajních pavilonech, do pater je vyváženo výtahem.
V podzemním podlaží krajních pavilonů se nachází šatna a záchody pro paní učitelky a také sklad. V druhém patře se nachází herna a spací místnost. Matrace se schovávají do úložného prostoru za schodištěm.

SITUACE

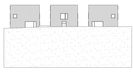

JIŽNÍ POHLED

VÝCHODNÍ POHLED

ZÁPADNÍ POHLED

SEVERNÍ POHLED

SITUACE

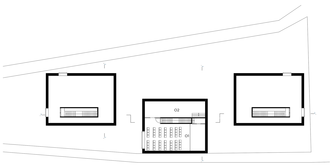

STŘECHA

LEGENDA MÍSTNOSTÍ

01 STŘEŠNÍ DVOR-OUŽ
02 ŽÁKLUŽ
03 STŘEŠNÍ OTEVŘENÝ PROSTOR

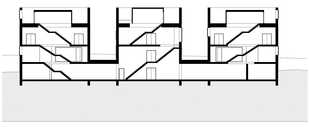

ŘEZ A-A'

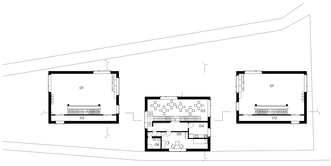

2NP

LEGENDA MÍSTNOSTÍ

01 HRA/SPÁNÍ
02 UCHOVÁNÍ MATRACŮ
03 ŠATNA DĚTÍ
04 KUCHYŇKA
05 BYT
06 TOALETA

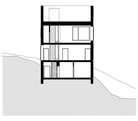

ŘEZ B-B'

1NP

LEGENDA MÍSTNOSTÍ

01 JÍDELNA
02 PŘÍPRAVOVNA SVAČIN
03 ŠATNA DĚTÍ
04 TOALETA
05 VÝTAHOVÁ HALA
06 ŠATNA UČITELEK
07 ŘEDITELNA
08 SKLAD

ŘEZ C-C'

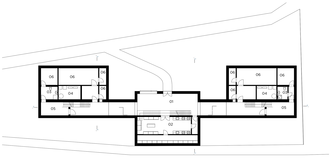

1PP

LEGENDA MÍSTNOSTÍ
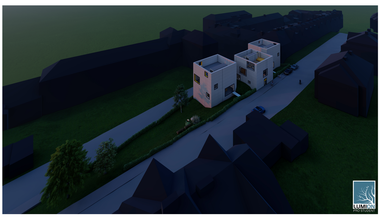
01 VSTUPNÍ PŘEVÝŠENÁ HALA
02 KUCHYNĚ
03 JÍDELNA
04 TŘÍDA MĚŠŤÁNŮ
05 ŠATNA UČITELEK
06 SKLADY (JÍDLO, ÚKLID, ZAHRADA)