“Vytvořit harmonii v prostoru nebo prostor v harmonii?”

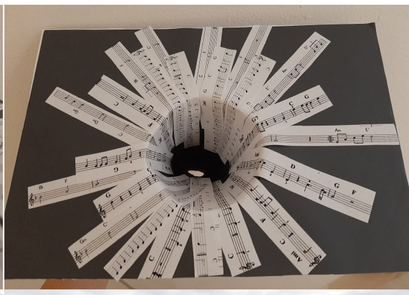

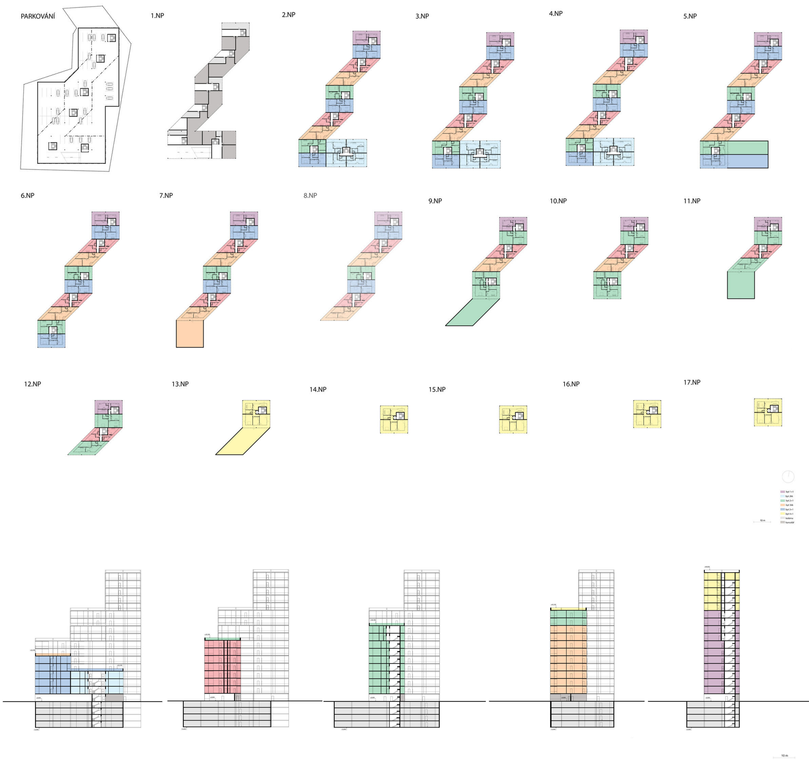

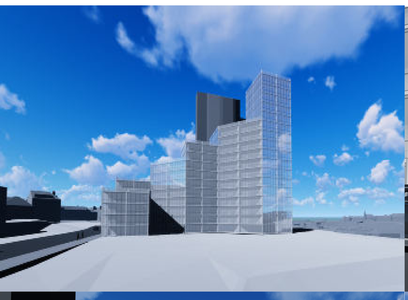

Jméno projektu

Domov za sklem

Obsah bookletu

Jméno projektu

Téma semestru

Rokolokcp

Návrh Koncept analýza ves)
Domov za sklem

Zadání – charakteristika místa
Stav územní plán St. města Prahy
Stav inženýrské sítě
Analýza okolí
Analýza přírodnosti
Analýza zeleně
Analýza mobilit
Analýza vody
Analýza ves)
Analýza místa
Analýza typická strana 1
Analýza typická strana 2
Analýza typická strana 3
Analýza typická strana
Zadání vize

Koncept głow
Koncept Kongresom
Koncept mobilit
Koncept ves)
Koncept typická strana 1
Koncept typická strana 2
Koncept staré tvarů

Návrh głow
Návrh Kongresom
Návrh mobilit
Návrh vody
Návrh ves)
Návrh flexibiliy
Návrh Kongresom
Návrh Ryc A & B-E
Návrh Ryc C-C & D-D'
Návrh Ryc F-F
Návrh systémů přírodnosti
Návrh systémů přírodnosti
Návrh systémů zeleně/zápletí
Návrh systémů vody
Návrh vizualizace
Návrh zelena do fotografie

Obsah

Kredity

Anotace

Domov za sklem

Michaela Vilímková

3. semestr
ATBS
zimní semestr 2020/2021

vilimmi3@fa.cvut.cz

2019—nyní
Fakulta architektury ČVUT v Praze
1. semestr—ZAN Kropáč, Petříková
2. semestr—ZAN Kropáč, Petříková
3. semestr—ATBS Atelié Kolařík

Atelier Kolařík FA ČVUT
www.fa.cvut.cz/cs/studium/ateliery/149-atelier-kolarik
tiny.cz/atelierkolarik
instagram.com/atelierkolarik

doc. Ing. arch. Radek Kolařík
Ing. arch. Martin Štrouf

Anotace

Okolí Kongresového centra spadá do pražské čtvrti Nusle. Součástí tohoto území jsou různorodé prostory přes Pankráckou pláň až k Vyšehradu. V dalších letech se toto prostředí bude vyvíjet, díky dostavbě Kongresového centra, novému krajinnému celku u Vyšehradu a změně dopravního řešení Severojižní magistrály. Naším cílem bylo využít potenciál tohoto území na výstavbu bytové stavby.