STŘEDOKLUKY

ZÁKLADNÍ ŠKOLA SE SPORTOVNÍ HALOU

ATOS
SABINA CÍSAŘOVÁ
ATC | STŘEDOKLUKY
FA ČVUT
LS 2021

SCHWARZPLAN

STŘEDOKLUKY

Obec Středokluky se nachází severozápadně od Prahy, blízko letiště Praha-Ruzyně, obce Lidice a dálnice D7. Z obce to není daleko ani do Kladna nebo třeba na Okoř.

Dobrá dostupnost do hlavního města a zároveň kontakt se středočeskou krajinou vytváří ze Středokluk atraktivní místo pro život.
Obec se musí se suburbanizačním tlakem vyrovnat tak, aby zachovala svůj obraz, ale také uspokojila nároky rostoucího počtu občanů.

Z občanské vybavenosti se v obci nachází základní a mateřská škola, střední integrovaná škola zřizovaná Středočeským krajem, samoobsluha, pošta, restaurace, veterinář a posilovna.

V našich projektech jsme se snažili o kultivaci veřejných prostranství obce a doplnění občanské vybavenosti, jak novými objekty, tak úpravou některých stávajících objektů.

Základní škola ve Středoklukách má více než staletou tradici a je spádová pro některé okolní obce. Škola nabízí výuku všech devíti ročníků, jednotlivé třídy jsou však rozděleny do několika areálů.

Cílem projektu je vytvořit jednotný areál školy, který dětem umožní kvalitní výuku v bezpečném a zábavném prostředí.

Projekt využívá stávající budovu základní školy a střední školy, která bude pravděpodobně ze Středokluk přesunuta. Dále je areál doplněn o tři nové objekty, které měřítkem, tvarem i střešní krajinou odpovídají zástavbě v obci. Objekty jsou materiálově odlišeny a reflektují atmosféru a využití dané budovy.

Vedle školy je Sokolovna a severně od areálu se nachází fotbalové hřiště. Projekt nabízí novou sportovní halu připojenou k Sokolovně, která bude sloužit pro obec, školu a může být využita i pro větší sportovní akce. Navíc v obci funguje několik spolků, které pořádají každoročně mnoho sportovních aktivit.
V prostoru mezi sportovní halou a fotbalovým hřištěm se do budoucna nabízí možnost rozšíření sportovního areálu.

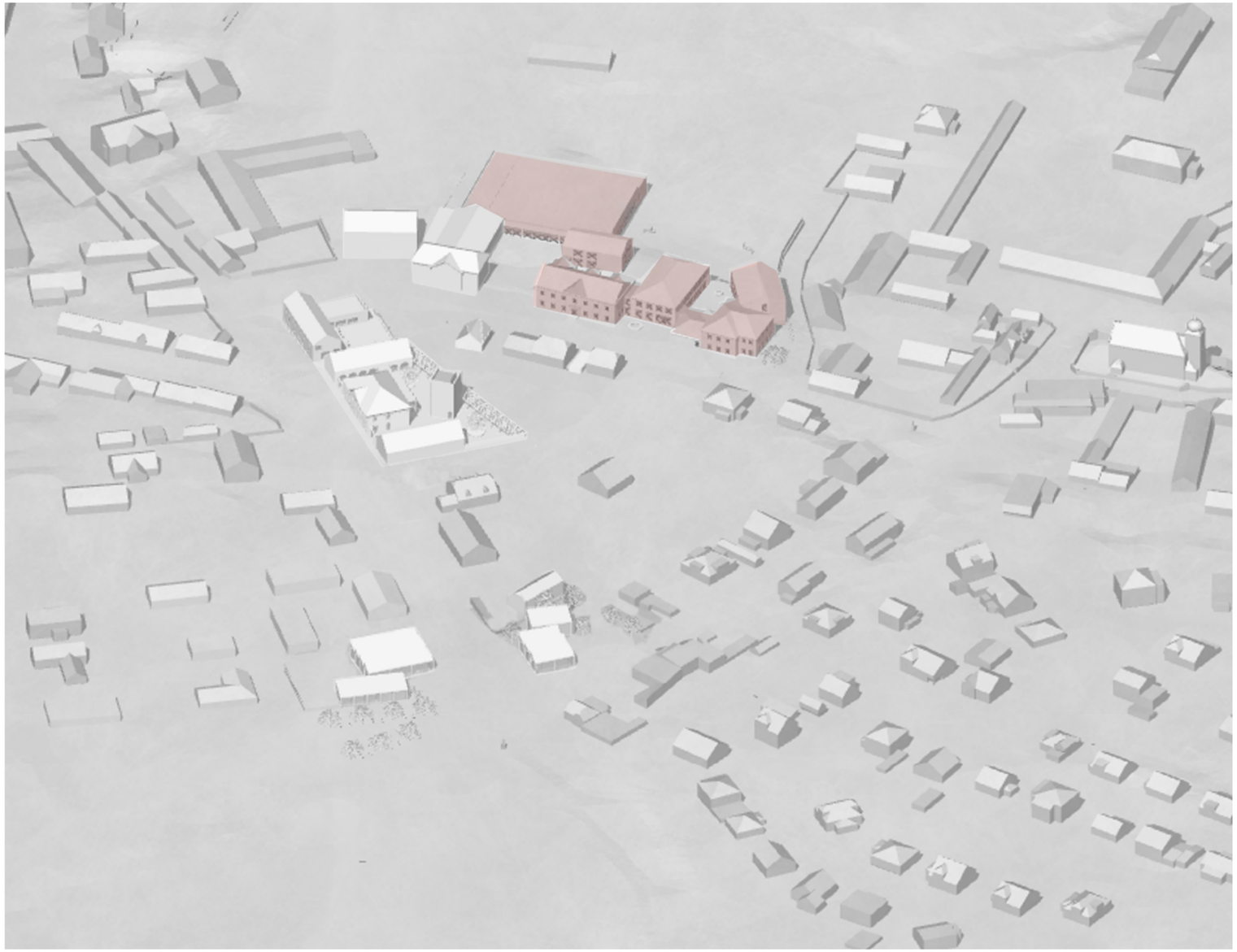

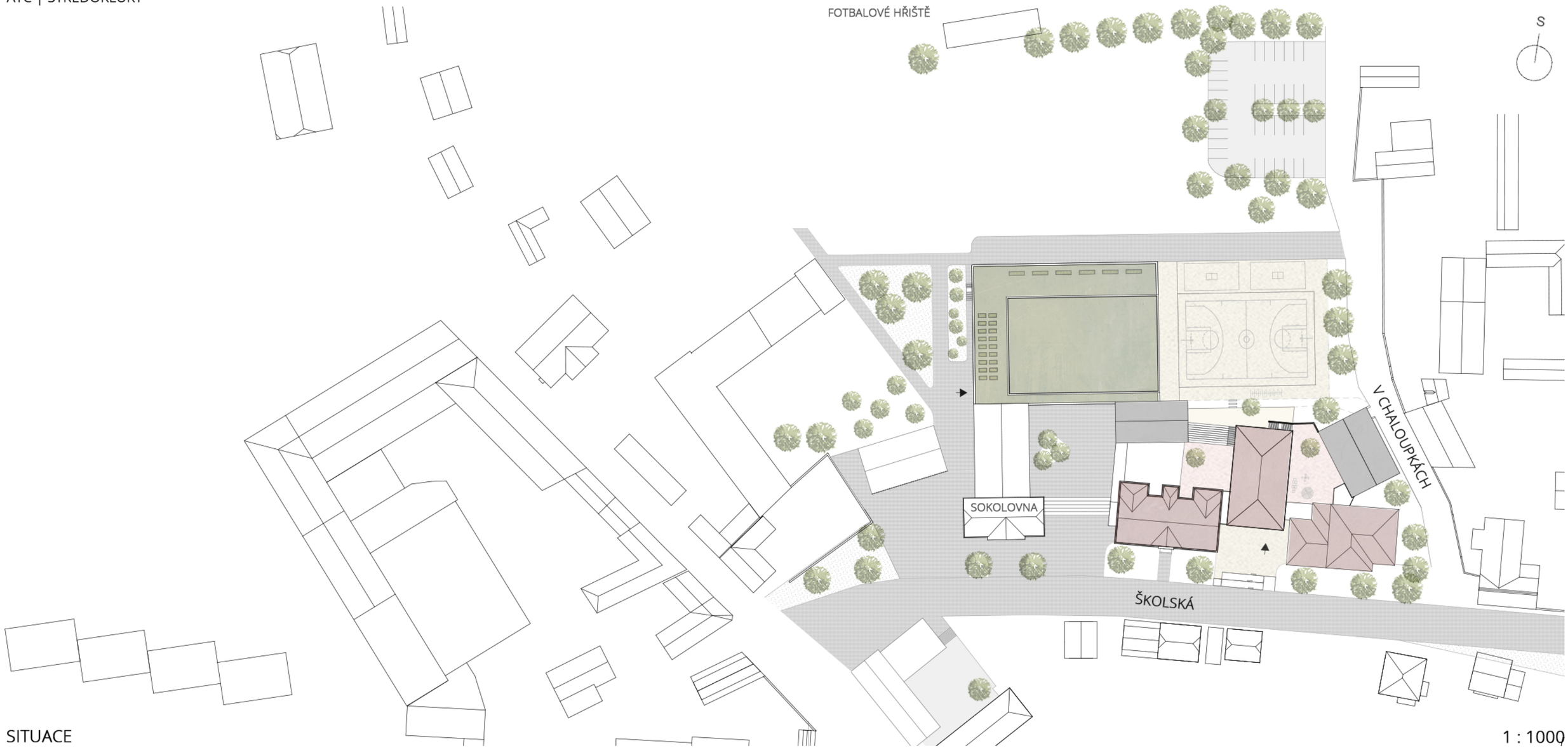

SITUACE

1 : 1000

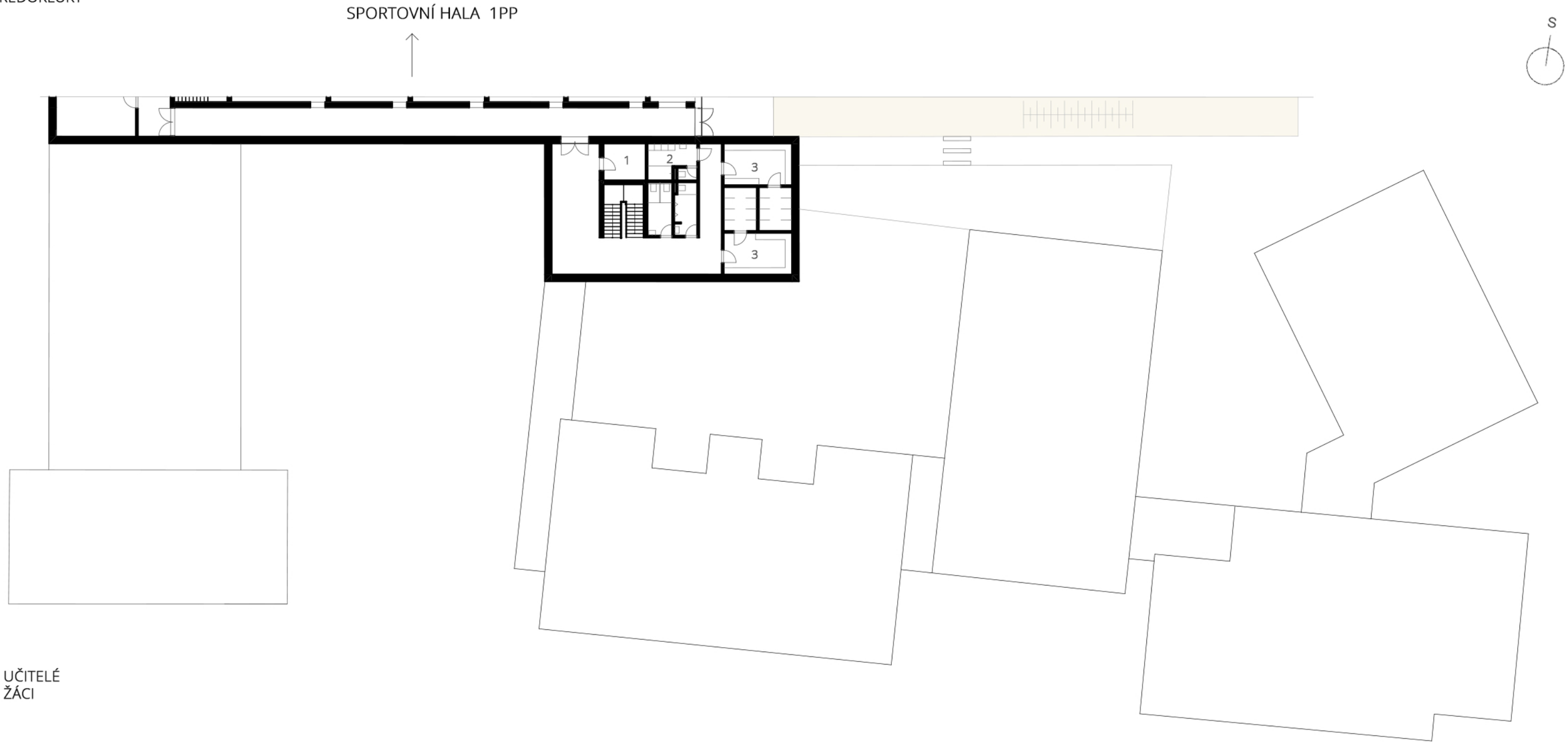

1 SKLAD
2 ŠATNA UČITELÉ
3 ŠATNA ŽÁCI

PŮDORYS ŠKOLY 2PP

1 : 300

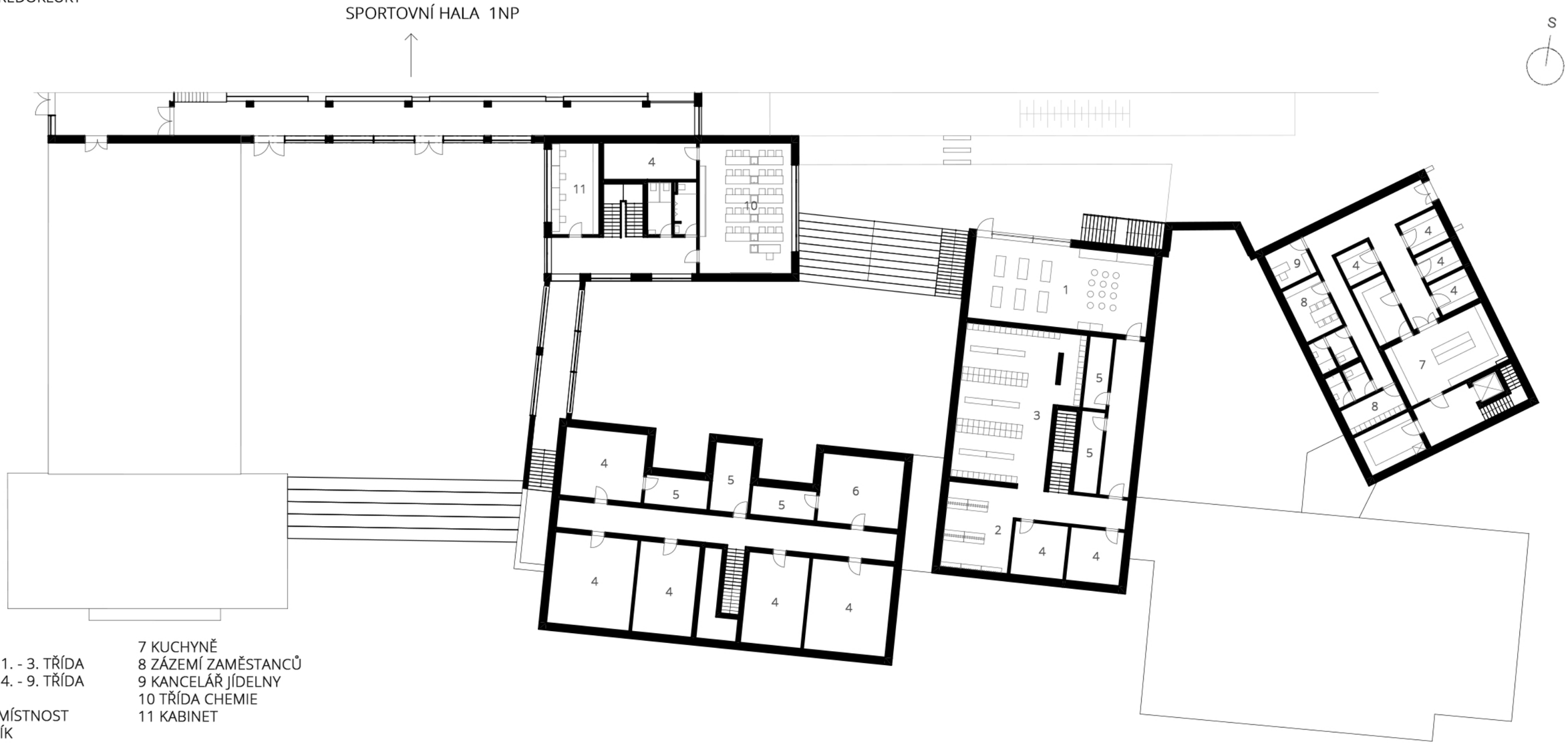

1 DÍLNY
2 ŠATNY 1. - 3. TŘÍDA
3 ŠATNY 4. - 9. TŘÍDA
4 SKLAD
5 TECH. MÍSTNOST
6 ŠKOLNÍK
7 KUCHYNĚ
8 ZÁZEMÍ ZAMĚSTANCŮ
9 KANCELÁŘ JÍDELNY
10 TŘÍDA CHEMIE
11 KABINET

PŮDORYS ŠKOLY 1PP

1 : 300

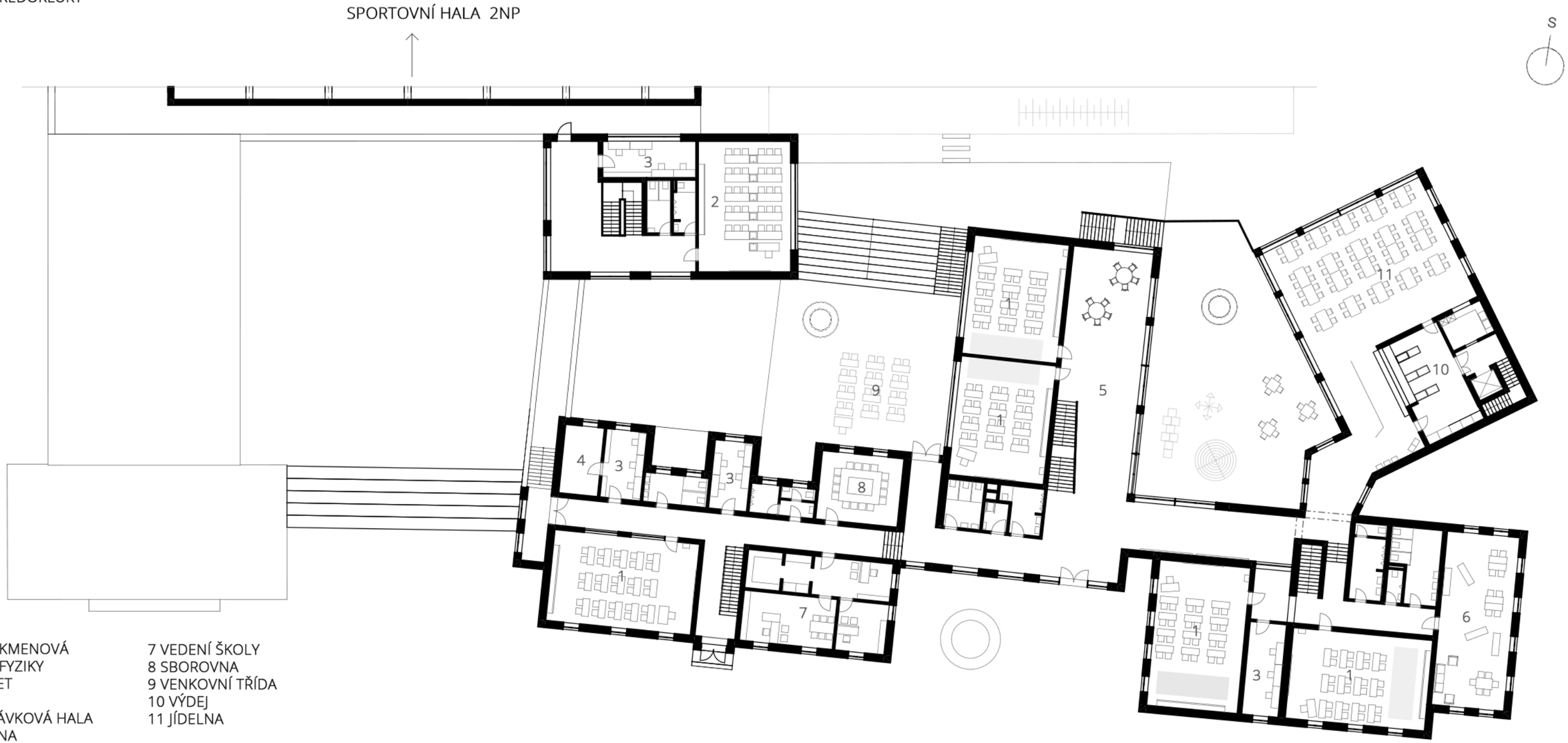

1 TŘÍDA KMENOVÁ
2 TŘÍDA FYZIKY
3 KABINET
4 SKLAD
5 PŘESTÁVKOVÁ HALA
6 DRUŽINA
7 VEDENÍ ŠKOLY
8 SBOROVNA
9 VENKOVNÍ TŘÍDA
10 VÝDEJ
11 JÍDELNA

PŮDORYS ŠKOLY 1NP

1 : 300

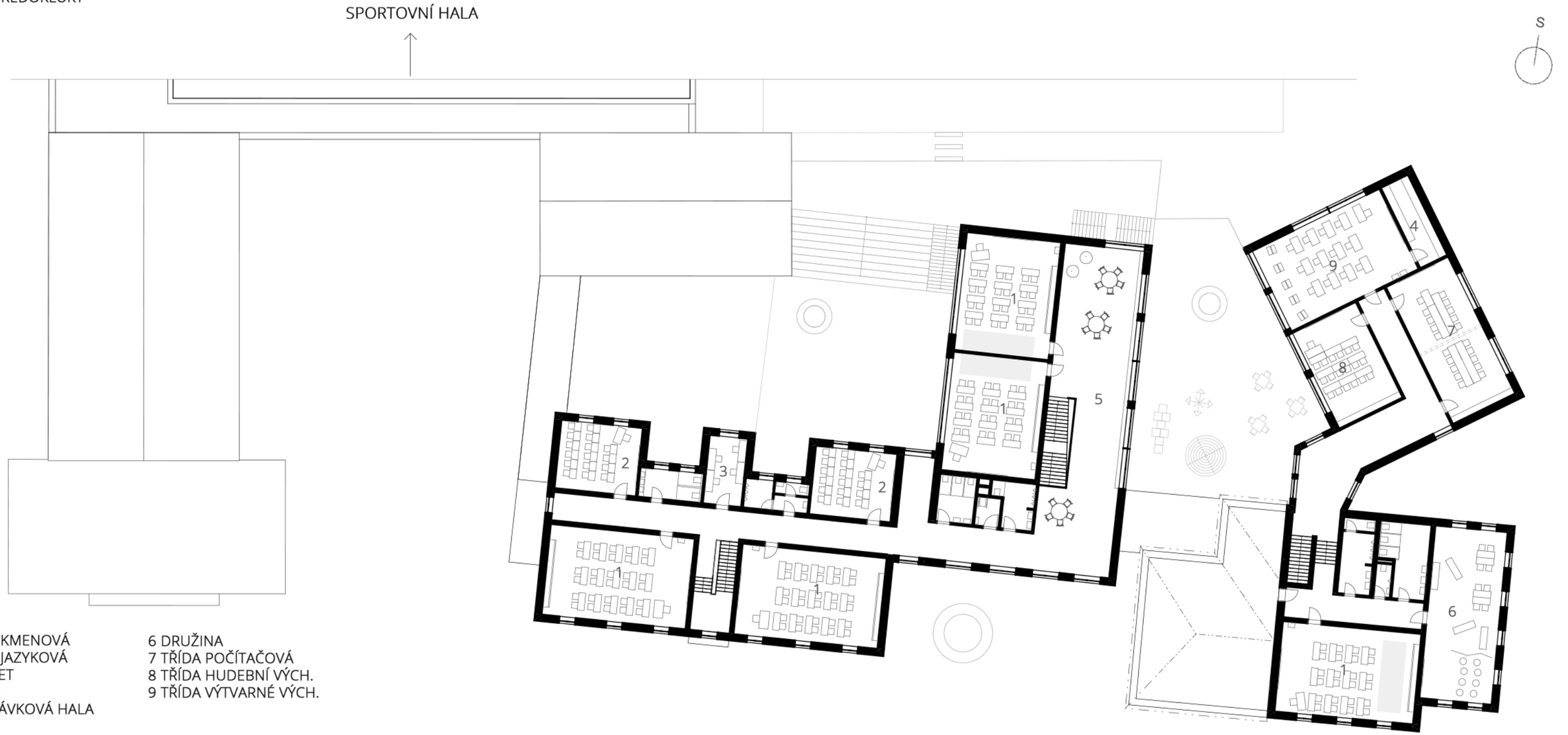

1 TŘÍDA KMENOVÁ
2 TŘÍDA JAZYKOVÁ
3 KABINET
4 SKLAD
5 PŘESTÁVKOVÁ HALA
6 DRUŽINA
7 TŘÍDA POČÍTAČOVÁ
8 TŘÍDA HUDEBNÍ VÝCH.
9 TŘÍDA VÝTVARNÉ VÝCH.

PŮDORYS ŠKOLY 2NP

1 : 300

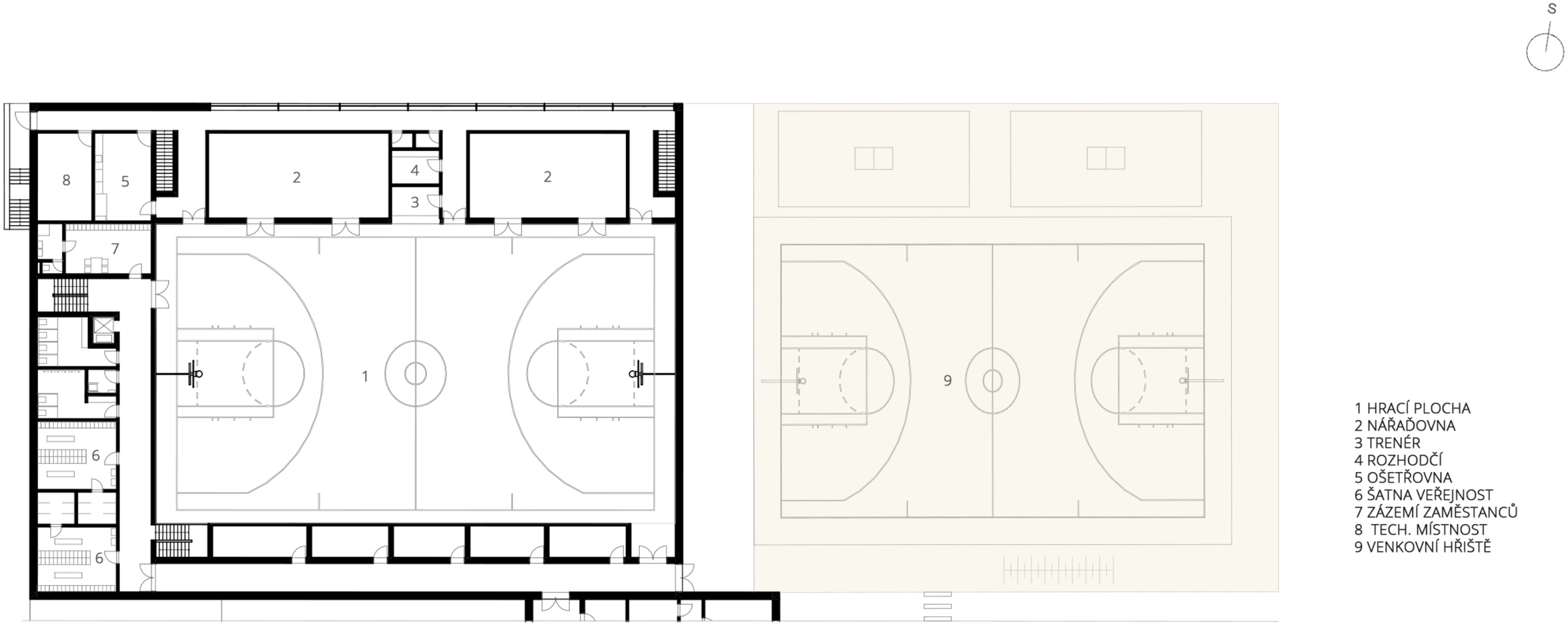

1 HRACÍ PLOCHA
2 NÁŘAĎOVNA
3 TRENÉR
4 ROZHODČÍ
5 OŠETŘOVNA
6 ŠATNA VEŘEJNOST
7 ZÁZEMÍ ZAMĚSTANCŮ
8 TECH. MÍSTNOST
9 VENKOVNÍ HŘIŠTĚ

ZÁKLADNÍ ŠKOLA 2PP

PŮDORYS HALY 1PP

1 : 300

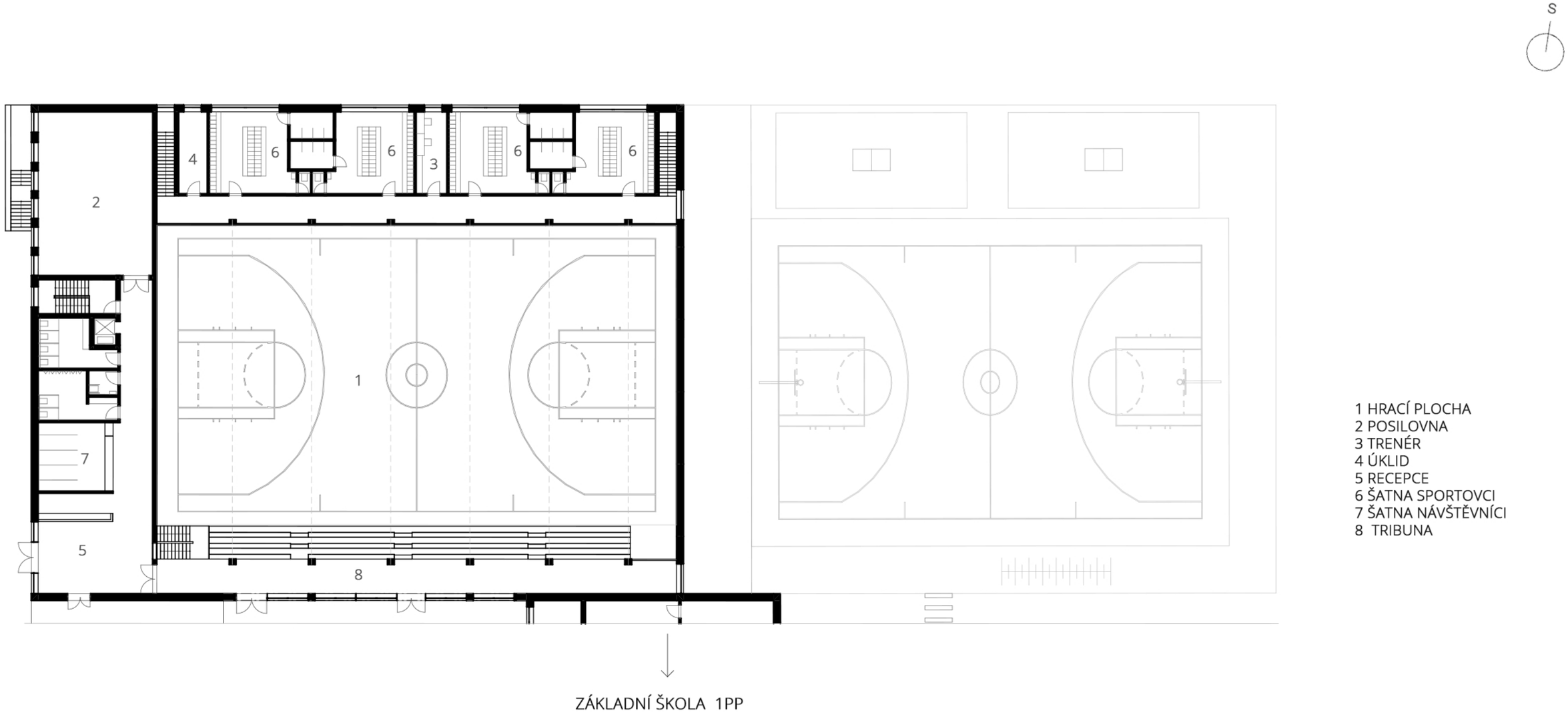

1 HRACÍ PLOCHA
2 POSILOVNA
3 TRENÉR
4 ÚKLID
5 RECEPCE
6 ŠATNA SPORTOVCI
7 ŠATNA NÁVŠTĚVNÍCI
8 TRIBUNA

PŮDORYS HALY 1NP

1 : 300

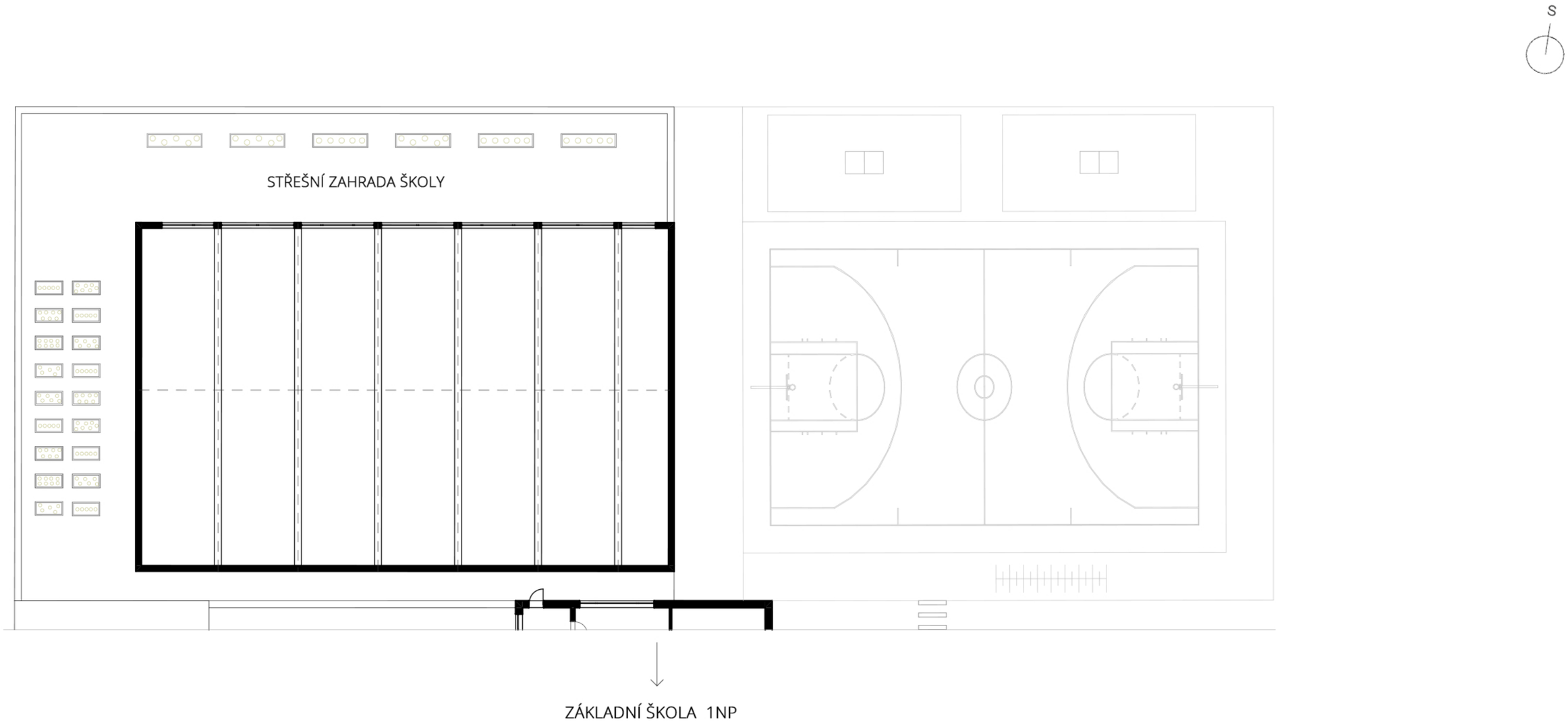

PŮDORYS HALY 2NP

1 : 300

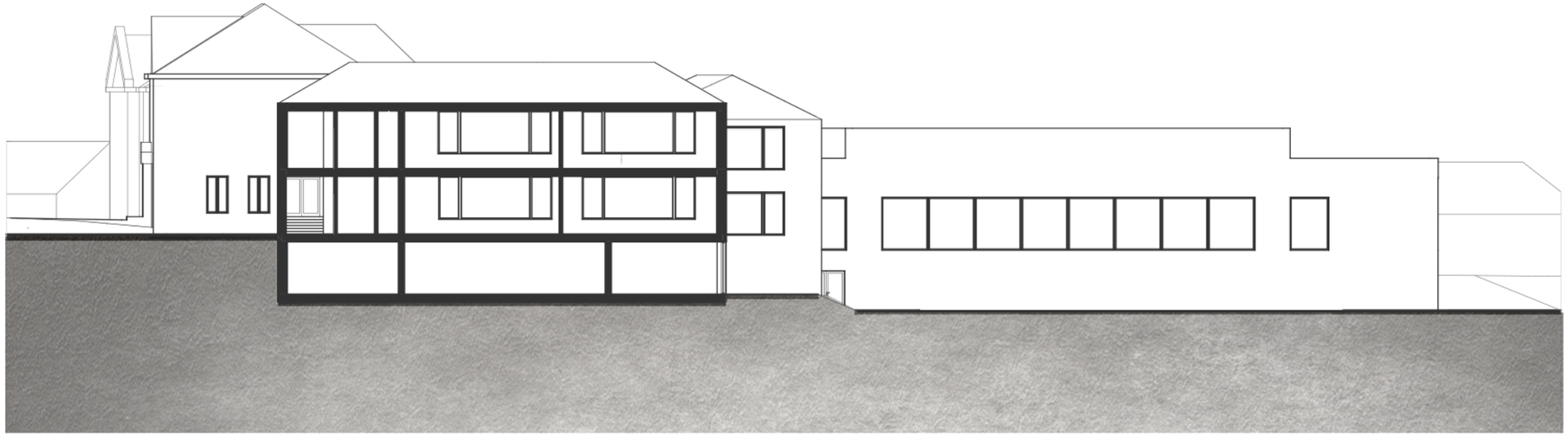

ŘEZY

1 : 300

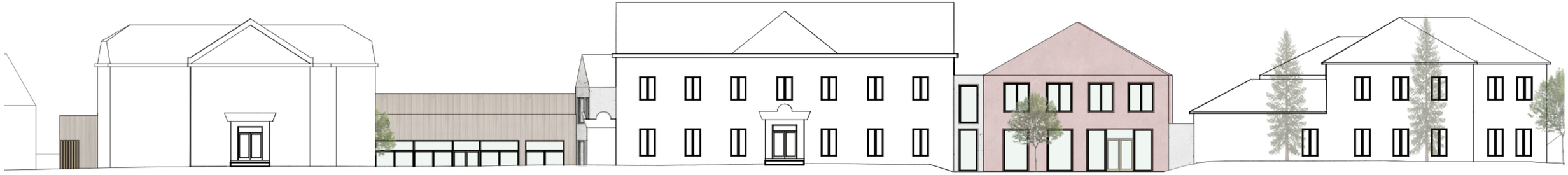

POHLED JIŽNÍ - ULICE ŠKOLSKÁ

POHLED VÝCHODNÍ - ULICE V CHALOUPKÁCH

PROSTRANSTVÍ U SOKOLOVNY

VENKOVNÍ HŘIŠTĚ ŠKOLY

INTERIÉR ŠKOLY