ATELIÉR LAMPA - ŽLUTÉ LÁZNĚ

ATZBP 5. SEMESTR, ZS 2021/22 - FAKULTA ARCHITEKTURY'ČVUT, ÚSTAV NAVRHOVÁNÍ I - VEDOUCÍ ÚSTAVU - PROF. ING. ARCH. J. STEMPEL, VEDOUCÍ ATELIERU - DOC. ING. ARCH. R. LAMPA, ODBORNY ASISTENT - ING. ARCH. M. BARLA, ODBORNÝ ASISTENT - ING. ARCH. J. MACKOVIČ

ŽLTÉ KORZO

ZADÁNÍ B) ŽLUTÉ LÁZNĚ - POLYFUNKČNÍ DŮM

KARINA FARKASOVÁ

POLYFUNKČNÝ DOM NA SA NACHÁDZA JUŽNE OD CENTRA PRAHY, V AREÁLI ŽLUTÝCH LÁZNÍ. MIESTO UMOŽŇUJE AKTÍVNE AJ PASÍVNE STRÁVENIE VOĽNÉHO ČASU V PRÍRODE. KONCEPT VYCHÁDZA Z EXISTUJÚCEJ STROMOVEJ ALEJE, KTORÁ BOLA MIERNE UPRAVENÁ. POZDĺŽ ALEJE SA NACHÁDZA VIAC OBJEKTOV, KTORÉ SPOLU TVORIA DVOJPODLAŽNÝ POLYFUNKČNÝ DOM. V PRÍZEMÍ HLAVNEJ BUDOVY SÚ RÔZNE MENŠIE PODNIKY: OBCHODY, KAVIARNE, VINÁREŇ, POŽIČOVŇA NÁRADIA PRE VODNÉ ŠPORTY A ĎALŠIE. V PODZEMÍ SA NACHÁDZA PARKOVISKO PRE 156 AUT A TECHNICKÉ ZÁZEMIE OBJEKTU. DRUHÉ NADZEMNÉ PODLAŽIE JE ROZDELENÉ NA VIAC ČASTÍ. TU NÁJDEME MENŠÍ KULTÚRNY CENTRUM, PRIESTORY PRE COWORKING, KREATÍVNE WORKSHOPY, FITNESS, MASÁŽ, MIESTNOSTI NA TANEC, JÓGU A MEDITÁCIU. MENŠIE OBJEKTY SLÚŽIA AKO REŠTAURÁCIE S KRÁSNYM VÝHĽADOM NA VLTAVU. NA POSCHODÍ SÚ BARY DOPLNENÉ VONKAJŠÍM SEDENÍM NA STREŠNEJ TERASE.

3D SITUÁCIA A AUTORSKÁ SPRÁVA

Žlté korzo sa nachádza v areáli Žlutých lázní v Prahe, južne od centra mesta. Návrh nadviaže na existujúcu stromovú alej a vytvára nákupno-rekreačné pešie korzo. Na obidvoch koncoch korza sú menšie námestia, kde sa môžu konať rôzne akcie, podobne ako aj priamo v korze. Námestia sú doplnené pobytovými schodami s výhľadom na areál a Vltavu.
Pozdĺž korza je viac objektov, ktoré spolu vytvárajú polyfunkčný dom. Návrh funkčných plôch nadviaže na existujúce vybavienie Žlutých lázní a dopĺňa ich novými chýbajúcimi funkciami, čo pomáha aj v zlepšení občiasnskej vybavenosti okolia.
V prízemí menčích objektov sa nachádzajú reštaurácie s krásnym váhľadom na Vltavu, na poschodí sú bary s vonkajším sedením na strešnej terase. Na prízemí hlavnej budovy sú rôzne obchody, služby, kaviarne, vináreň, cukráreň a požičovňa náradí na vodné športy. V celom podzemí sa nachádza parkovisko pre 156 aut a technické zázemie objektu. Druhé nadzemné podlažie má športovo-rekreačný charakter. Sú tu priestory pre kreatívne workshopy a môžu sa tu realizovať aj menšie výstavy. Nájdeme tu aj masáže, fitness, sálu na jógu, meditáciu a tanec. Nachádza sa tu aj menší kultúrny centrum a priestory pre coworking.
Návrh počíta aj s novým Dvoreckým mostom, ktorý by sa mal v čo najbližšej dobe realizovať. S tým sa zvýši aj potenciál miesta a môžeme tu očakávať väčšiu navštevovanosť aj z iných častí mesta.

KONCEPT

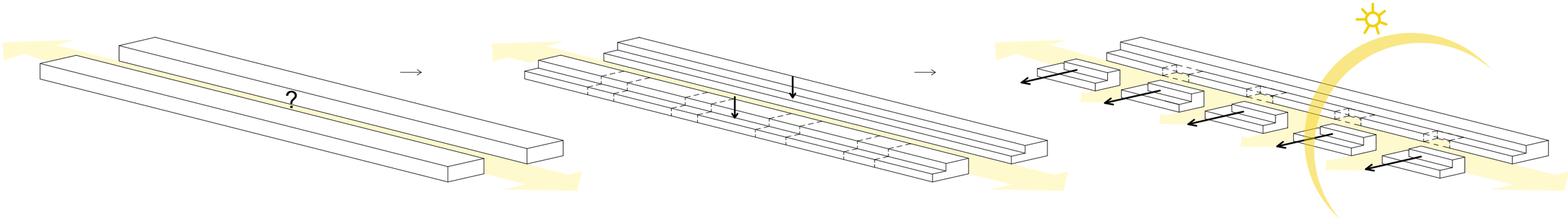

MODROZELENÁ INFRAŠTRUKTÚRA

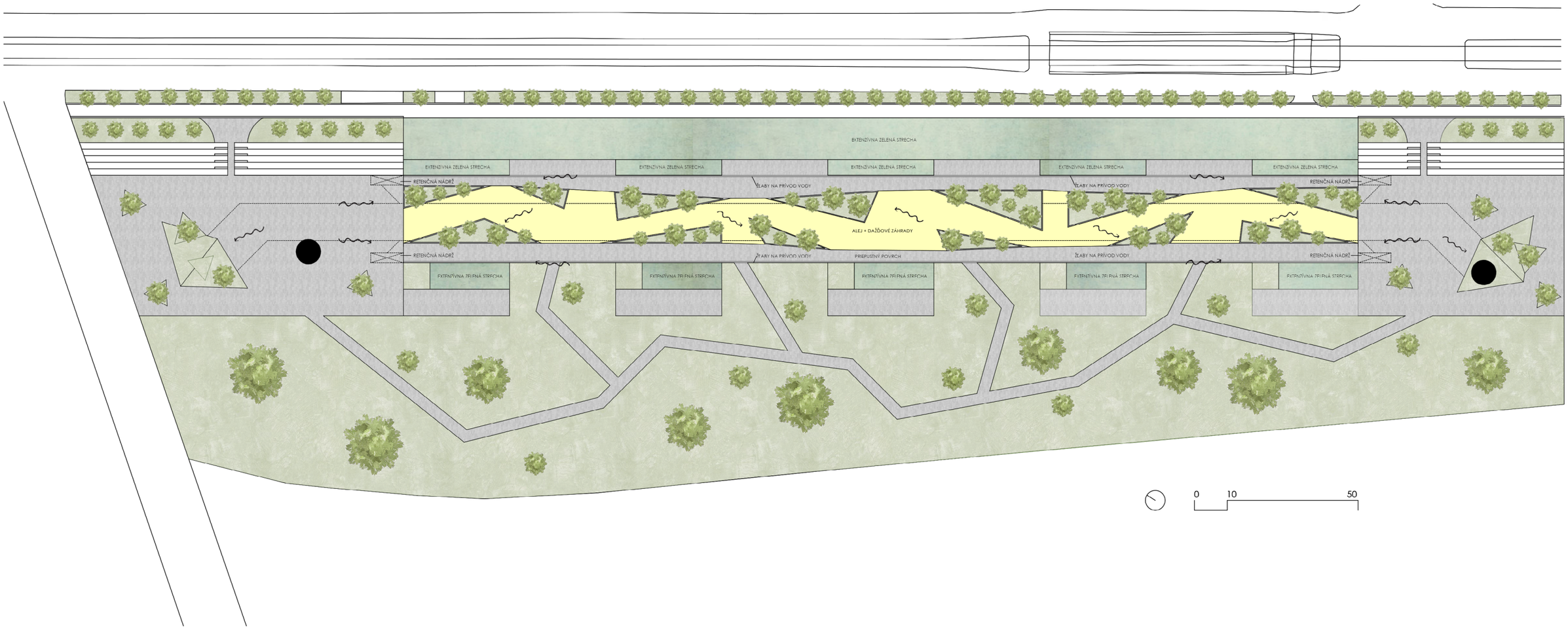

AXONOMETRIA

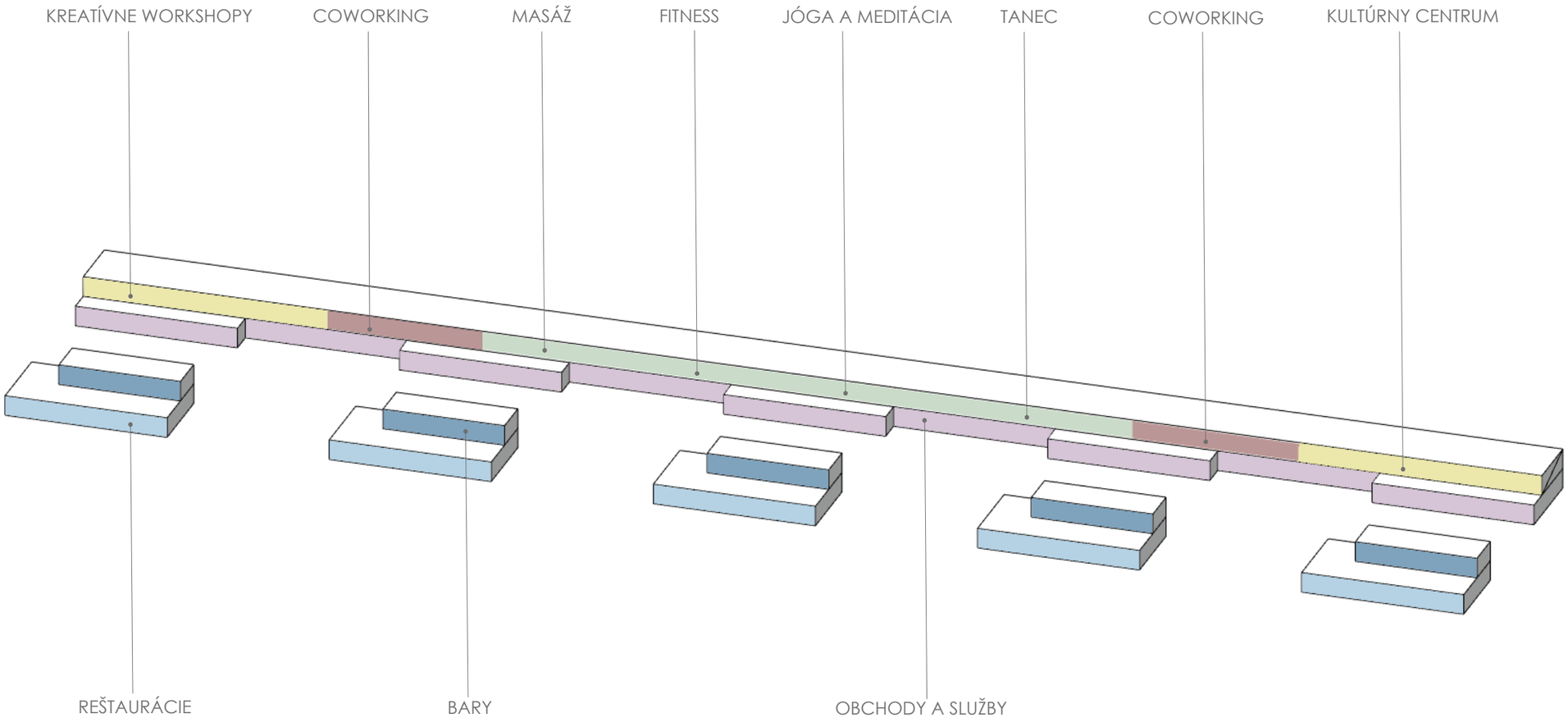

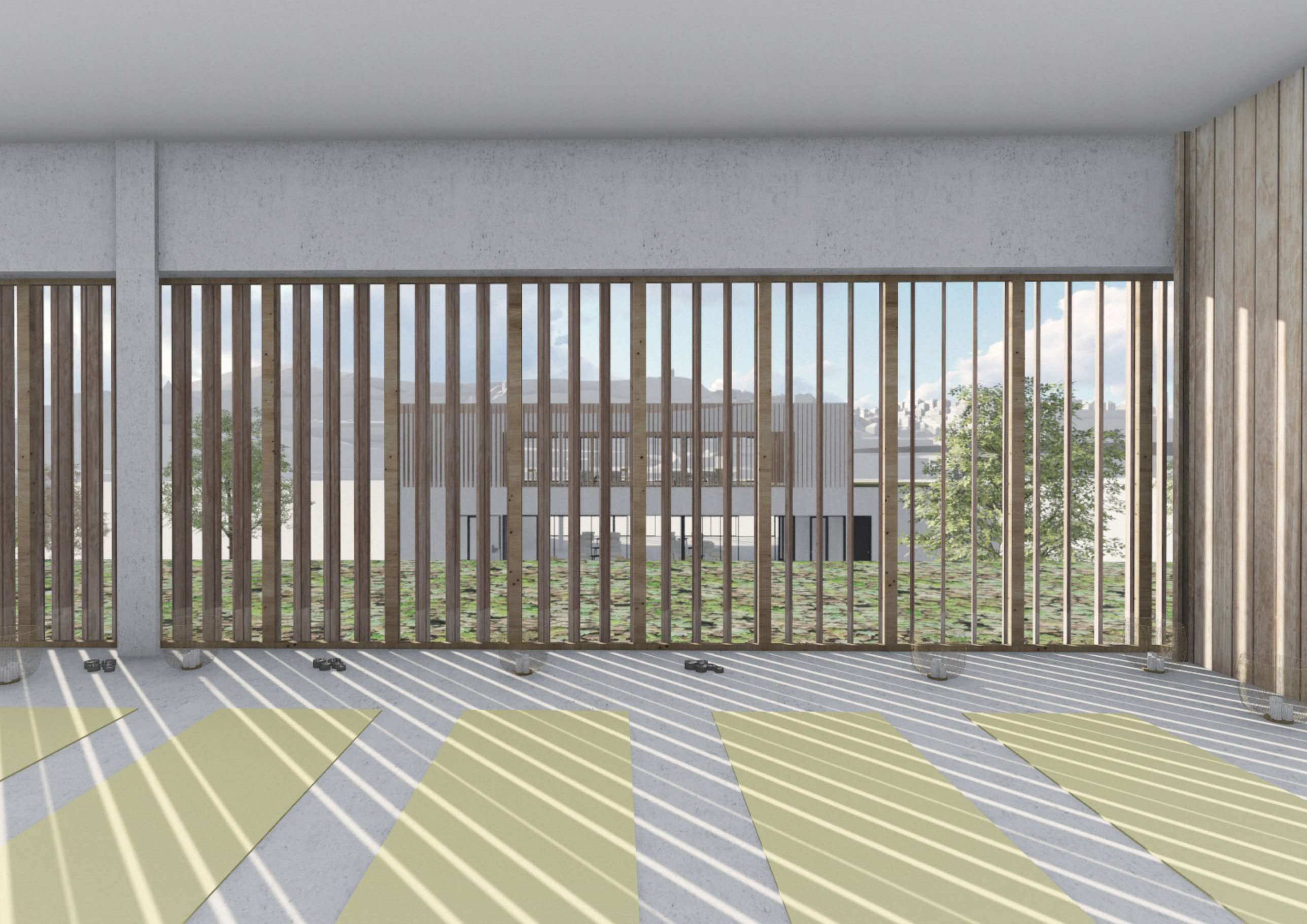

SITUÁCIA

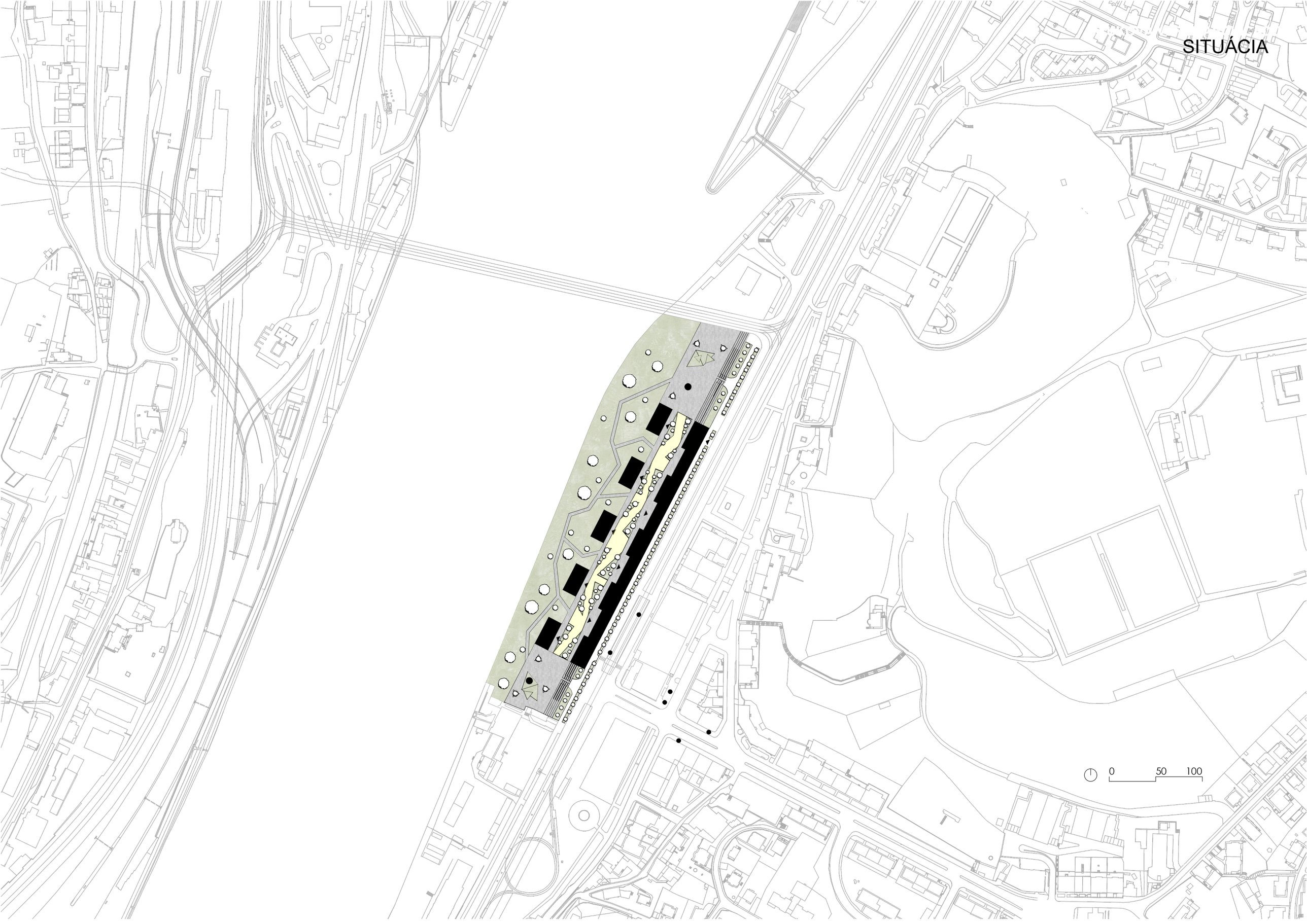

1.PP

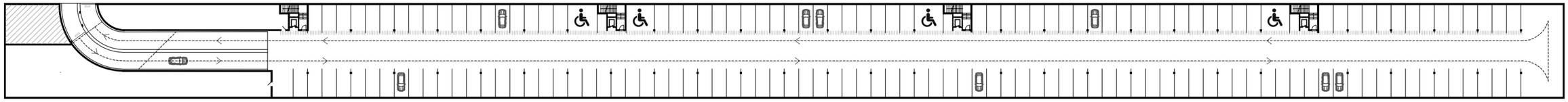

156 parkovacích miest

PÔDORYSY

2.NP

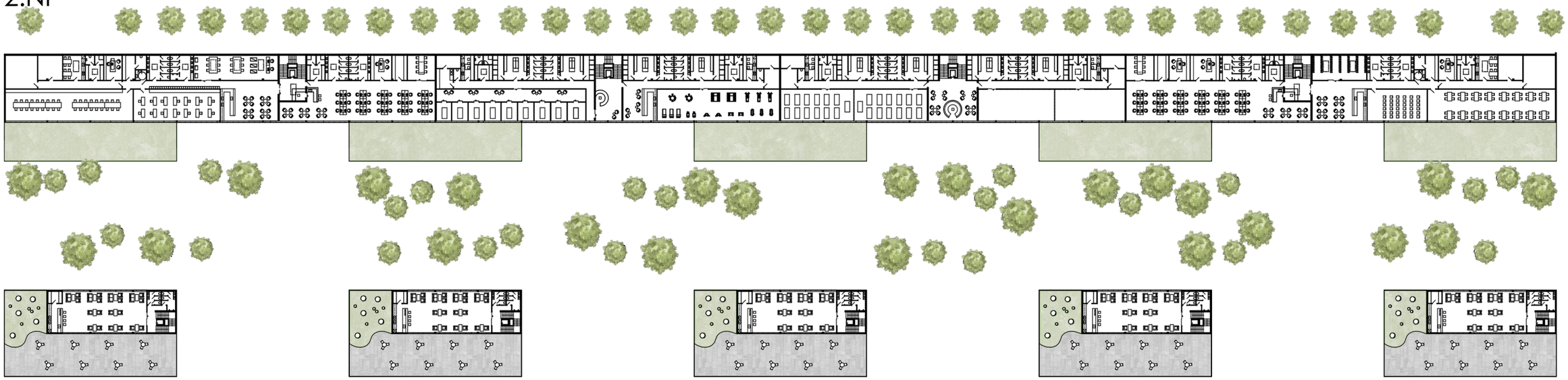

0 10 50

REZY

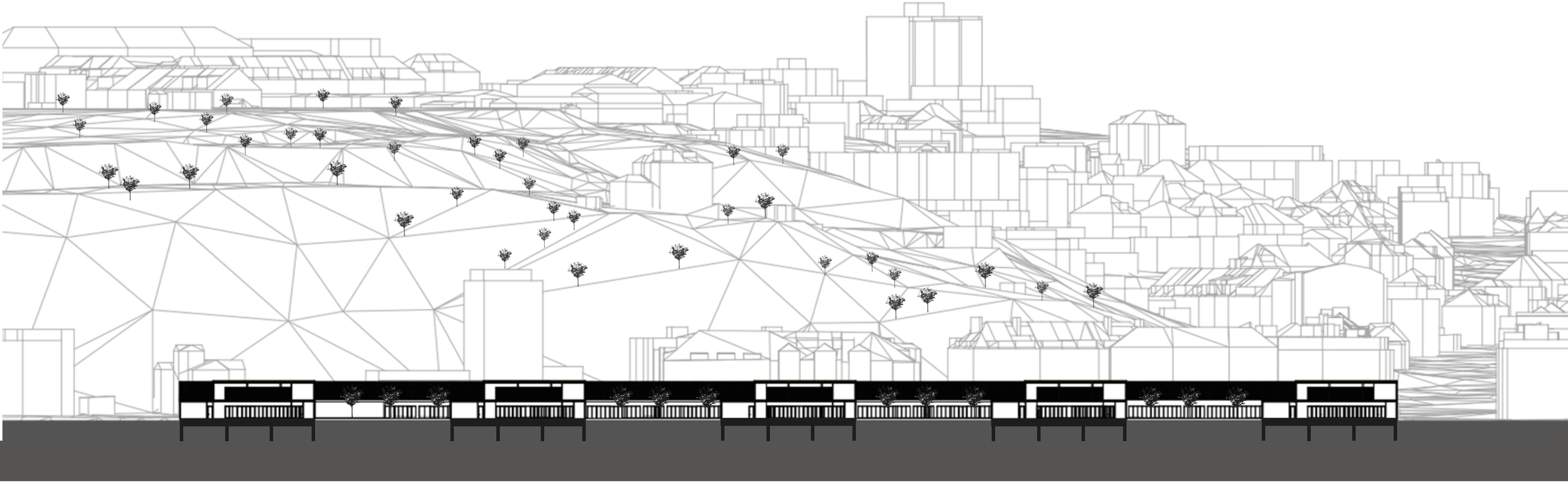

0 10 50

POHĽADY

SEVER

VÝCHOD

ZÁPAD

JUH

POHĽAD NA FASÁDU