ZAHRADA V OBJETÍ

Pozemek se nachází v Černošicích u Prahy nedaleko řeky Berounky v klidné části města obklopen dalšími rodinnými domy. Jednopodlažní dům s podzemní garáží a plochou střechou pochází z architektonického studia Stempel & Tesař architekti. Dům z betonu s výraznou atikou se prosklenými obývacím pokojem otevírá do zahrady a je tak do určité míry izolován od dění v ulici.
Cílem projektu bylo navrhnout zahradu, která poskytne dostatek soukromí a v určitých částech zahrady vytvoří jakousi zelenou clonu, kterou zamaskuje neudržované a nevzhledné sousední zahrady. Záměrem bylo také dům, který působí poněkud masivně, navrženou zelení odlehčit a "zabalit" a nakonec samozřejmě navrhnout příjemné prostředí pro jeho obyvatele.

Při vstupu je přední část zahrady zcela lemována zelení. Cesta do domu je tvořena betonovými náslapy mezi trvalkovými záhony. Na straně je část plotu nahrazena betonovou zídkou s popínavkami, která zajišťuje terénní modelaci a zároveň odděluje zahradu od sousedního tújového plotu. Hlavní část zahrady na dům navazuje velkorysou terasou. U terasy se nachází vodní prvek s proudící vodou. V jednom z rohů zahrady se schované v zeleni najdeme ohniště s dřevníkem, které je částečně zapuštěné do země. Na volnou plochu dále navazuje skleník spojený se zahradním domkem a vyvýšené záhony. V boční části, na starém ořešáku, je umístěna jednoduchá dřevěná plošina pro děti a v bezprostřední blízkosti se v zeleni schovává houpací síť. Velkou část vstupní části zahrady tvoří vjezd do podzemní garáže, který je částečně stíněn pergolou s popínavkami jehož zdi jsou prorostlé rozchodníky.

ŘEZOPOHLED A-A´

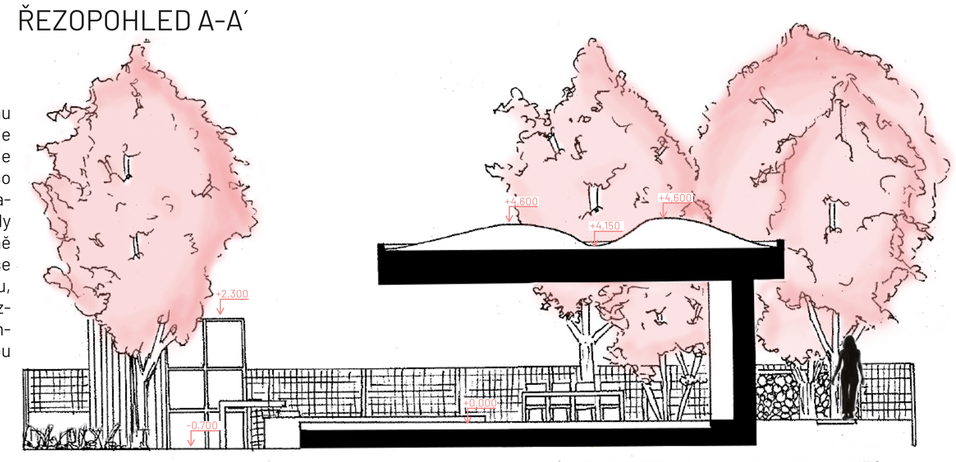

PŮDORYS

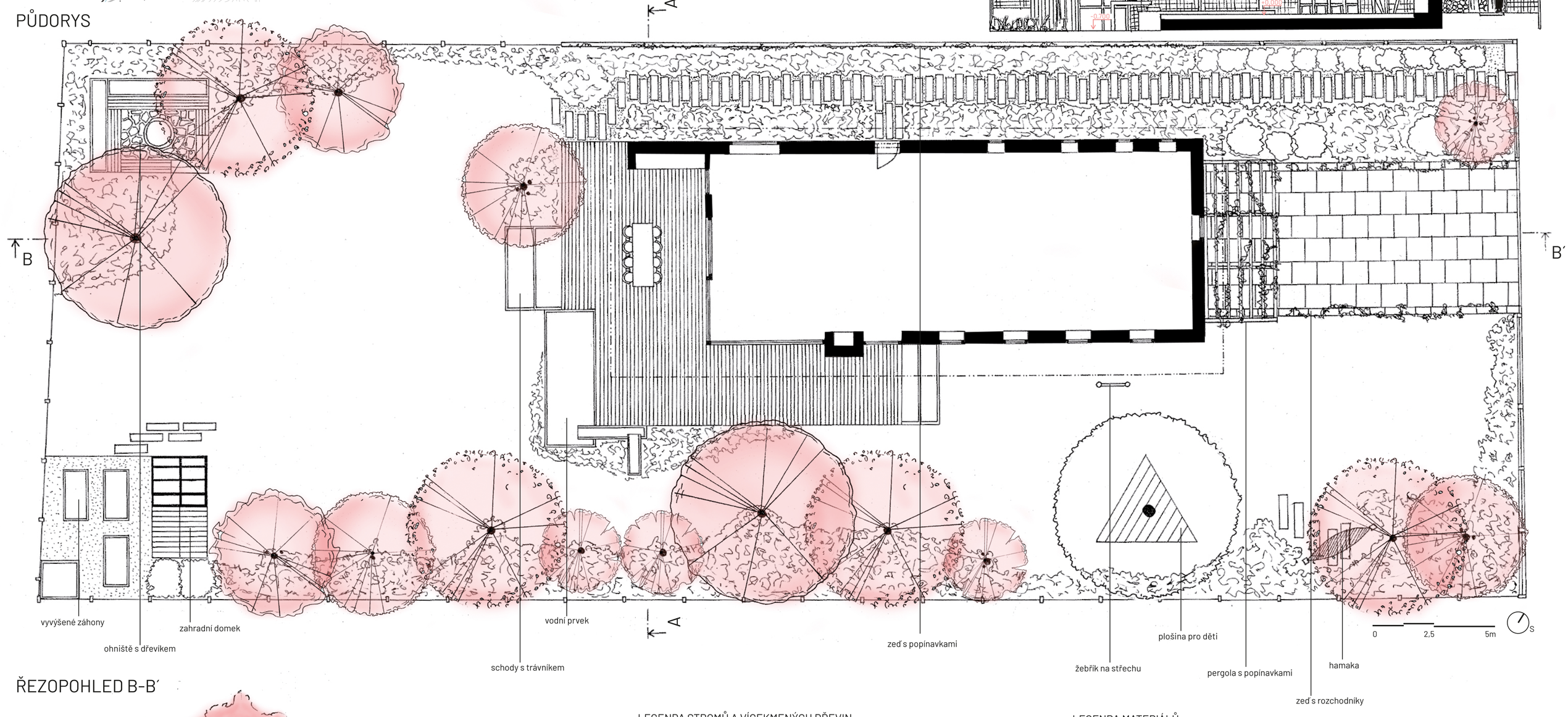

ŘEZOPOHLED B-B´

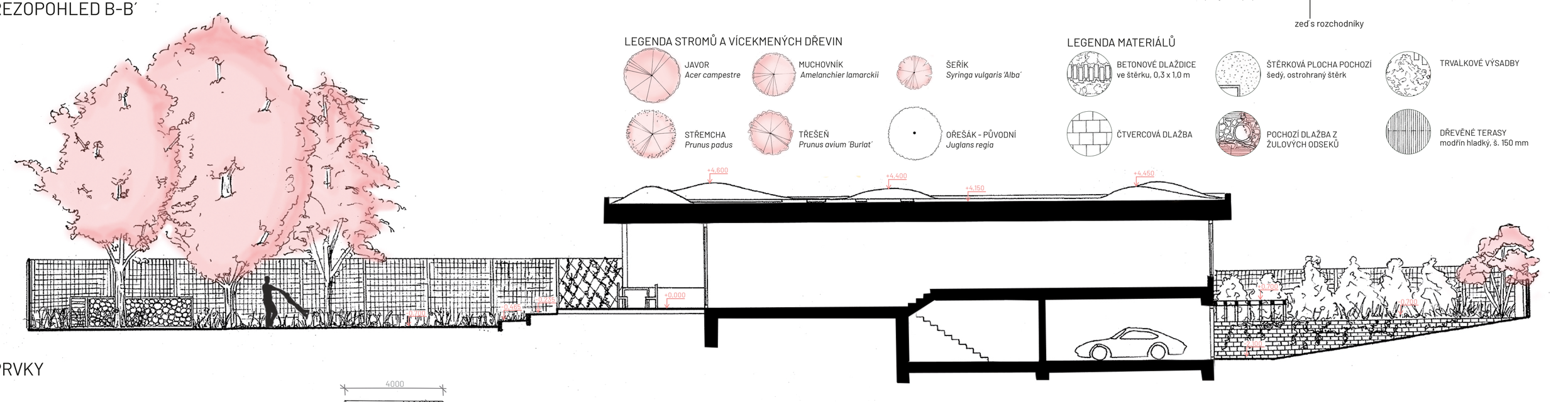

LEGENDA STROMŮ A VÍCEKMENNÝCH DŘEVIN

- JAVOR *Acer campestre*
- MUCHOVNÍK *Amelanchier lamarckii*
- ŠEŘÍK *Syringa vulgaris 'Alba'*
- STŘEMCHA *Prunus padus*
- TŘEŠEŇ *Prunus avium 'Burlat'*
- OŘEŠÁK - PŮVODNÍ *Juglans regia*

LEGENDA MATERIÁLŮ

- BETONOVÉ DLAŽDICE ve štěrku, 0,3 x 1,0 m
- ŠTĚRKOVÁ PLOCHA POCHOZÍ šedý, ostrohranný štěrk
- TRVALKOVÉ VÝSADBY
- ČTVERCOVÁ DLAŽBA
- POCHOZÍ DLAŽBA Z ŽULOVÝCH ODSEKŮ
- DŘEVĚNÉ TERASY modřín hladký, š. 150 mm

PRVKY

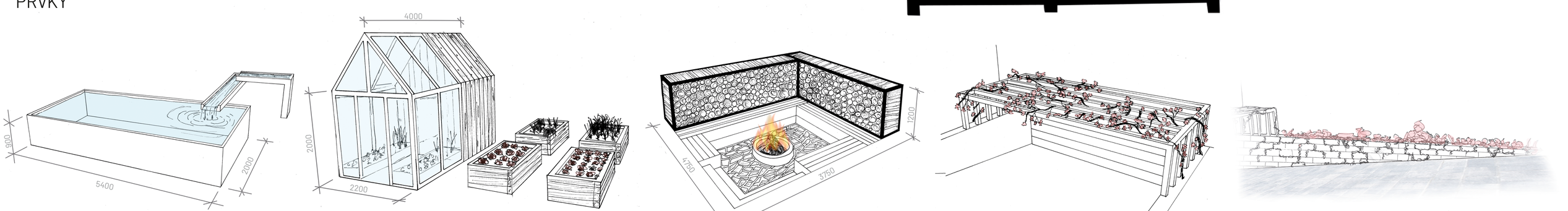

VODNÍ PRVEK

Vodní prvek umístěný u terasy svou tekoucí vodou dotváří příjemnou atmosféru zahrady. Je vyroben z ocely a je dostatečně velký, aby mohl posloužit i pro osvěžení v letních horkých dnech.

SKLENÍK A VYVÝŠENÉ ZÁHONY

V zahradě nalezneme i koutek pro zahradničení. Tam můžeme ve vyvýšených záhonech pěstovat domácí zeleninu či bylinky, stejně jako ve skleníku. Ten je takovým hybridem. Polovinu tvoří obyčejný skleník a druhá, dřevěná část, představuje domek na různé nářadí a nástroje, které jsou pro údržbu zahrady nezbytné.

OHNIŠTĚ

Dalším z koutů je ohniště. To je částečně zapuštěno do země a vytváří tak ještě větší pocit soukromí s výhledem na terasu. Prostor je tvořen dřevěnými lavicemi s dlažbou z žulových odseků a dřevník tvoří jednoduchá ocelová rámová kostrukce.

PERGOLA S POPÍNAVKAMI

Vjezd do podzemní garáže představuje na pozemku velkou bariéru, která v přední části zahradu rozděluje na dvě poloviny. Aby došlo alespoň k částečnému vizuálnímu spojení, byla zde navržena jednoduchá dřevená pergola. Ta po rozrostení popínavek vytvoří jakousi zelenou bránu do domu.

ZEĎ S ROZCHODNÍKY

Aby vjezd do podzemní garáže ještě lépe navázal na okolní zeleň, je zeď tvořená cihlami v mezerách mezi nimi vyplněna různými druhy rozchodníků. Ty si žijí svým vlastním životem až jednoho dne třeba zeď zcela pohltí.

ZELENÁ STŘECHA

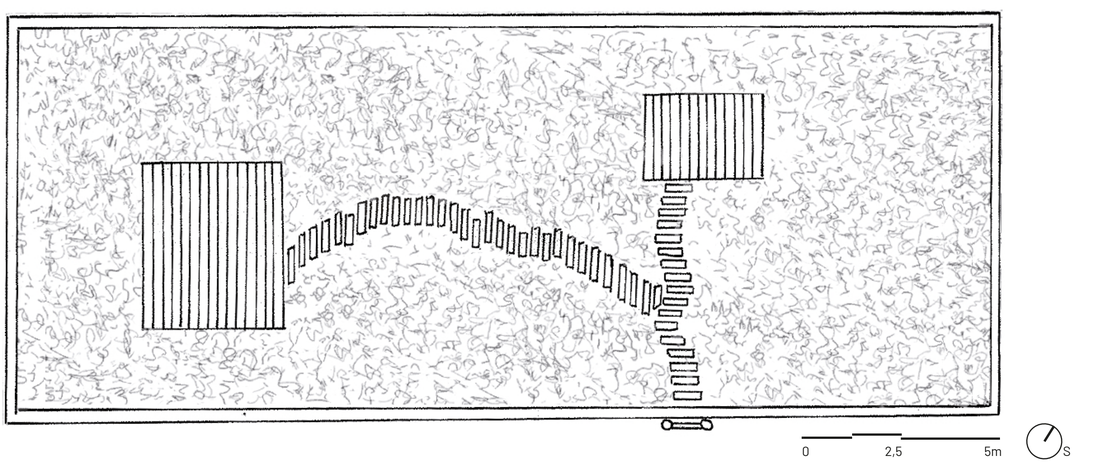

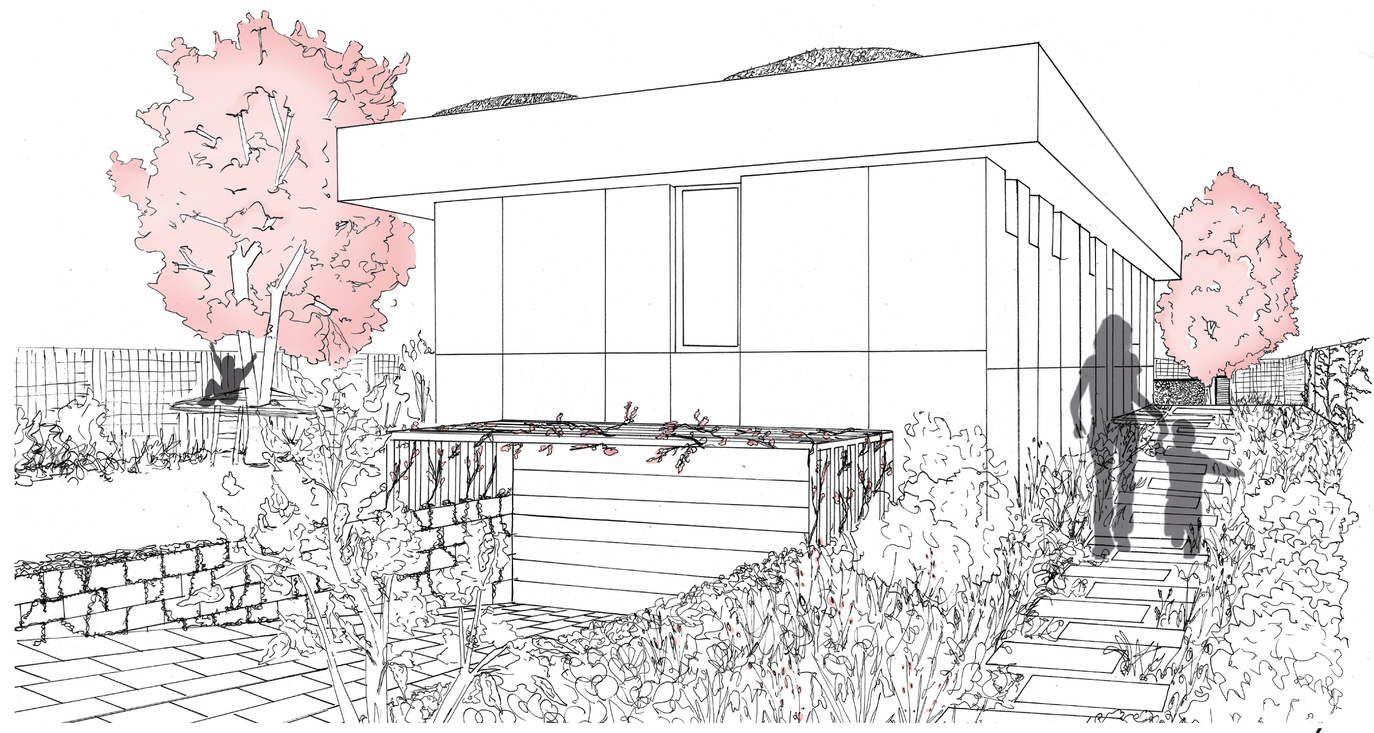

Zelená střecha je na zahradě takovým druhým světem. Dostat se na ni dá jednoduše - po žebříku. Ten tvoří jediný možný přístup a možná, že o to větší pocit jedinečnosti a tajuplnosti střeše dodává. Střešní substrát modelovaný do různých kopečků reflektuje okolní kopcovitý terén a zároveň tvoří jakousi měsíční krajinu pokrytou kobercem různobarevných rozchodníků, netřesků či třezalek. Po tom, co vylezeme po žebříku se po chodníčkumezi trvalkami můžeme vydat na jednu ze dvou teras, kde si v křesílku a třeba i s šálkem čaje nebo kávy můžeme vychutnávat zcela jiný svět. Výhled na okolní pahorky z jiné perspektivy. Zároveň je střecha po využívání dešťové vody v domě dalším ekologickým aspektem na pozemku. Je takovou domácí filtrační stanicí, továrnou na kyslík a může se stát domovem pro drobný hmyz či ptáčky.

KLÁRA HECHTOVÁ

ZAHRADY ČERNOŠICE

ATELIER SITTA - CHMELOVÁ
AT3 - MALÉ MĚŘÍTKO
ZIMNÍ SEMESTR 2021