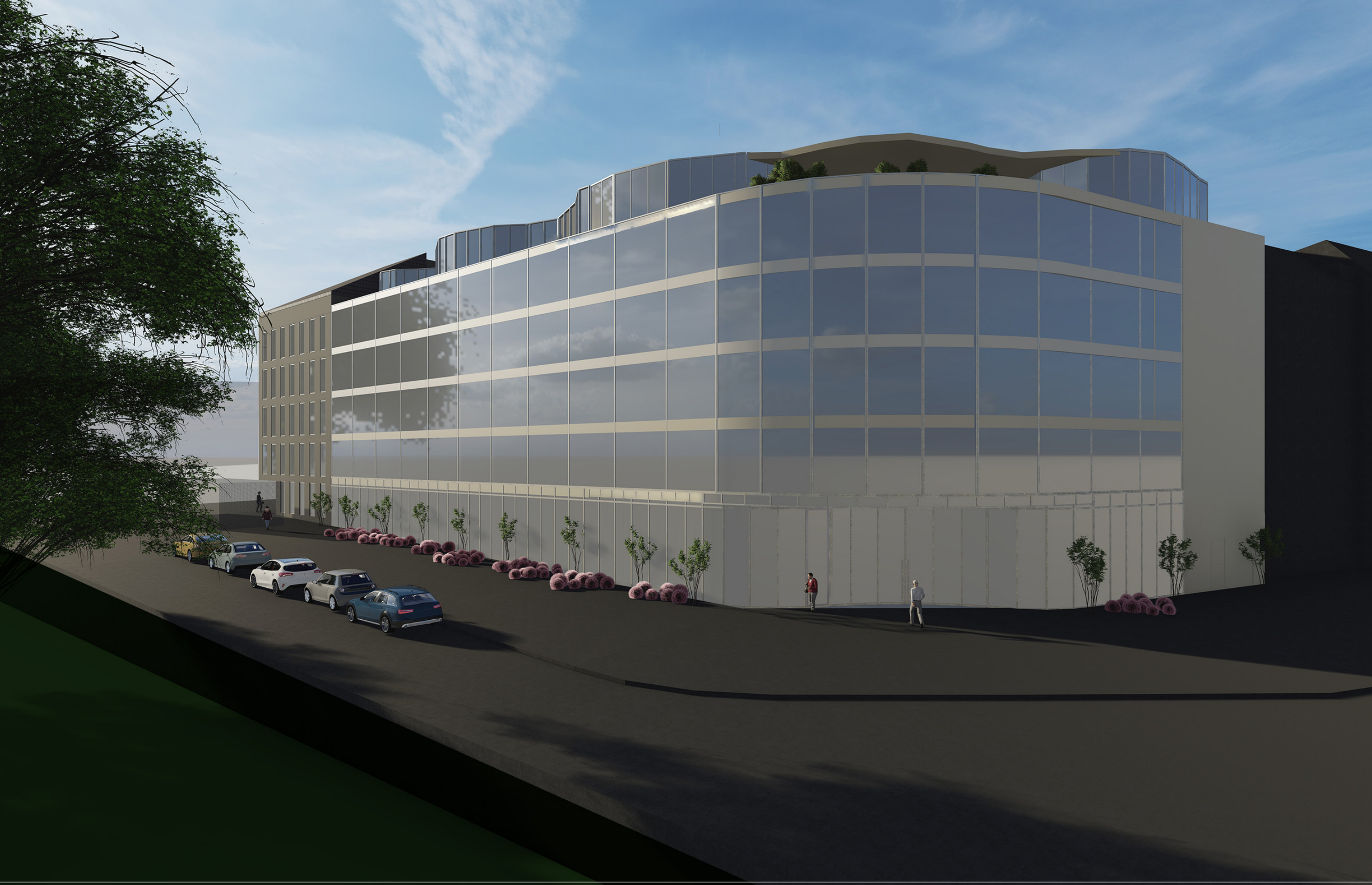

ERIKA KURČOVÁ, 2. ROČNÍK MGR. STUDIUM
LS 2020/2021, ATVZ

ASISTOVANÉ BYDLENÍ ŠOLÍNOVA
VEDOUCÍ PRÁCE: ING. ARCH. M. JUHA

ATELIÉR JUHA, FAKULTA ARCHITEKTUTY, ČVUT v PRAZE
KONZULTACE: PROF. ING. ARCH. A. NAVRÁTIL, CSc. ; ING. ARCH. D. BELKO Ph.D.

ASISTOVANÉ BYDLENÍ ŠOLÍNOVA SA SKLADÁ Z BYTOVÝCH JEDNOTIEK, REHABILITAČNÉHO CENTRA A ODĽAHČOVACEJ SLUŽBY, VŠETKO DOPLNENÉ O SPOLOČENSKÉ PROSTORY, JÍDELNU, KAVÁRNU A PODOBNE. K RUŠNEJ ULICI EVROPSKÉ NAVRHUJEM REHABILITAČNÉ CENTRUM A ODLEHČOVACÍ SLUŽBU - NIE TRVALO OBÝVANÉ. OSTATNÉ ČASTI BUDOV TVORIA BYTOVÉ JEDNOTKY. NA STRECHE V 6NP SA NACHÁDZA RELAXAČNÁ ZÓNA S KAPLNKOU, MEDITAČNÝMI A SPOLOČENKÝMI PRIESTORMI A STREŠNÁ ZÁHRADA. DO VNÚTROBLOKU SITUUJEM BOHATÉ BALKÓNY PATRIACE BYTOVÝM JEDNOTKÁM, ABY KAŽDÝ SENIOR MAL AJ SCOJ KÚCHOK TICHA V ZÁHRADE.

JEDNÁ SA O ZBÚRANIE STAREJ BUDOVY A VÝSTAVBU NOVEJ. BUDOVA NA NÁROŽÍ DRŽÍ PEVNÝ TVAR A ŠTRUKTÚRU ULICE EVROPSKEJ. PRIČOM DRUHÁ BUDOVA TVORÍ ROZVOLNENEJŠÍ A MODERNEJŠÍ CELOK.

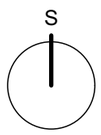

ASISTOVANÉ BYDLENÍ ŠOLÍNOVA	
SITUACE	
M 1:5000	
ATVZ 20/21	Erika Kurčová

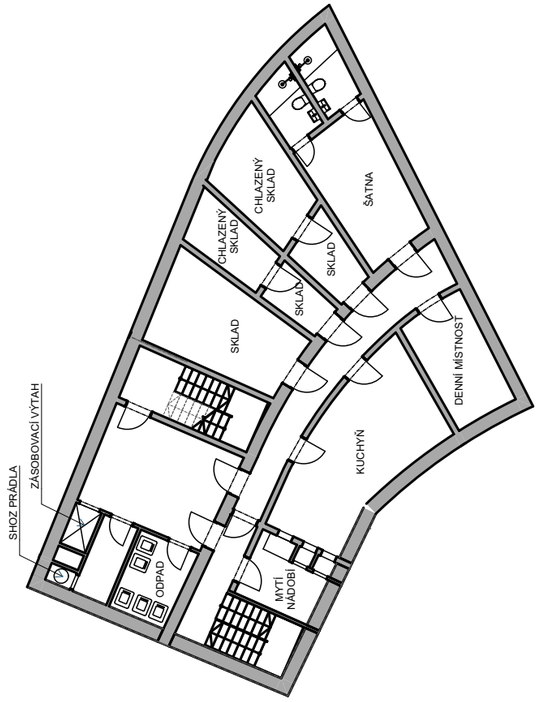

S

ASISTOVANÉ BYDLENÍ ŠOLÍNOVA	
1PP	
M 1:200	
ATVZ 20/21	Erika Kurčová

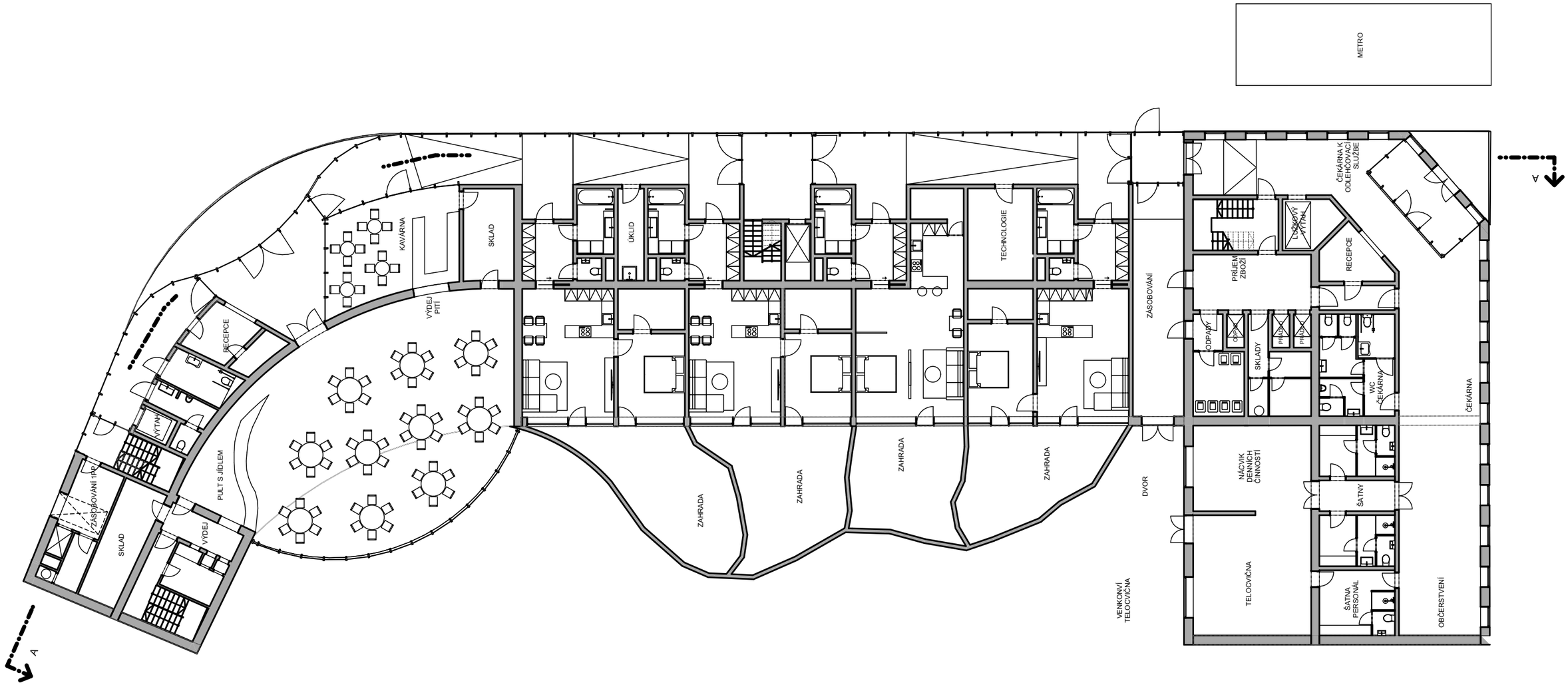

S

ASISTOVANÉ BYDLENÍ ŠOLÍNOVA	
1NP	
M 1:200	
ATVZ 20/21	Erika Kurčová

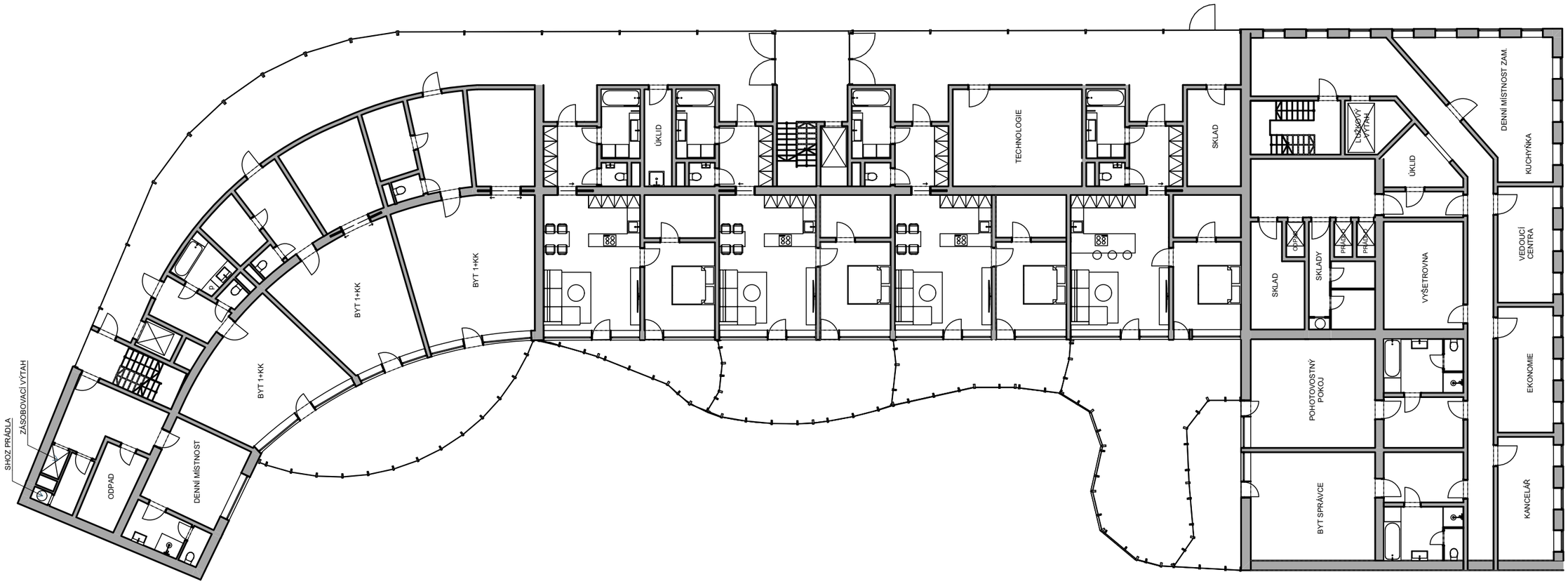

S

ASISTOVANÉ BYDLENÍ ŠOLÍNOVA	
2NP	
M 1:200	
ATVZ 20/21	Erika Kurčová

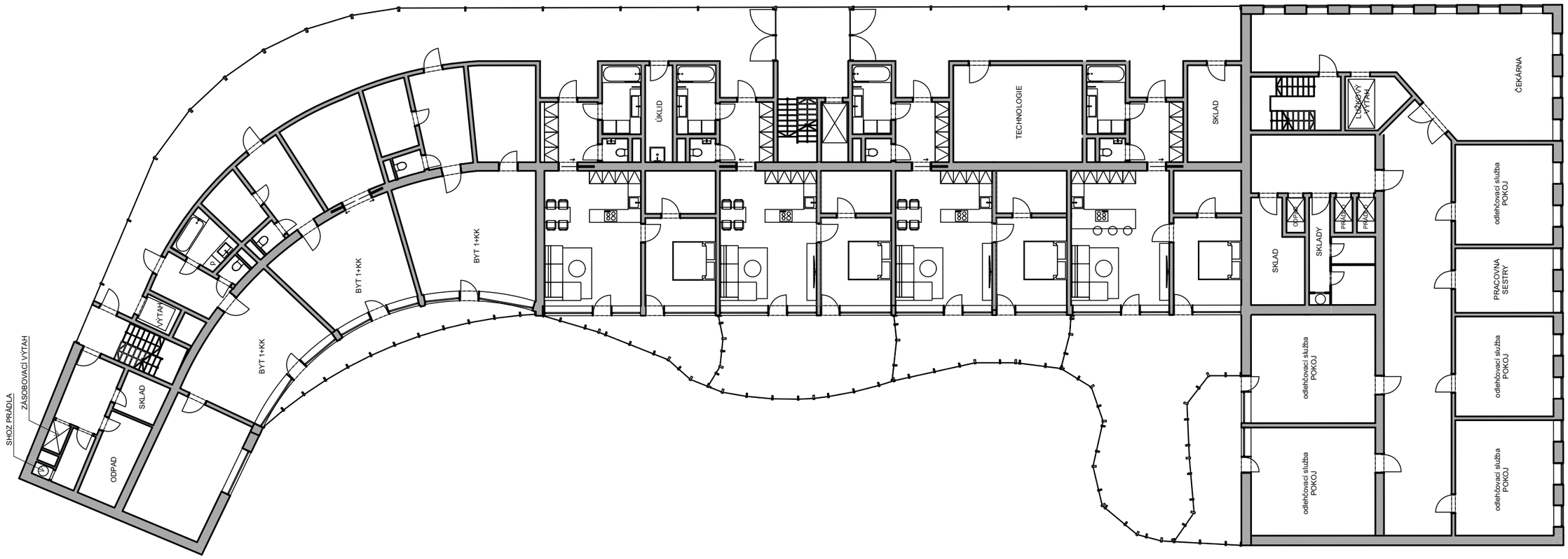

S

ASISTOVANÉ BYDLENÍ ŠOLÍNOVA	
3NP	
M 1:200	
ATVZ 20/21	Erika Kurčová

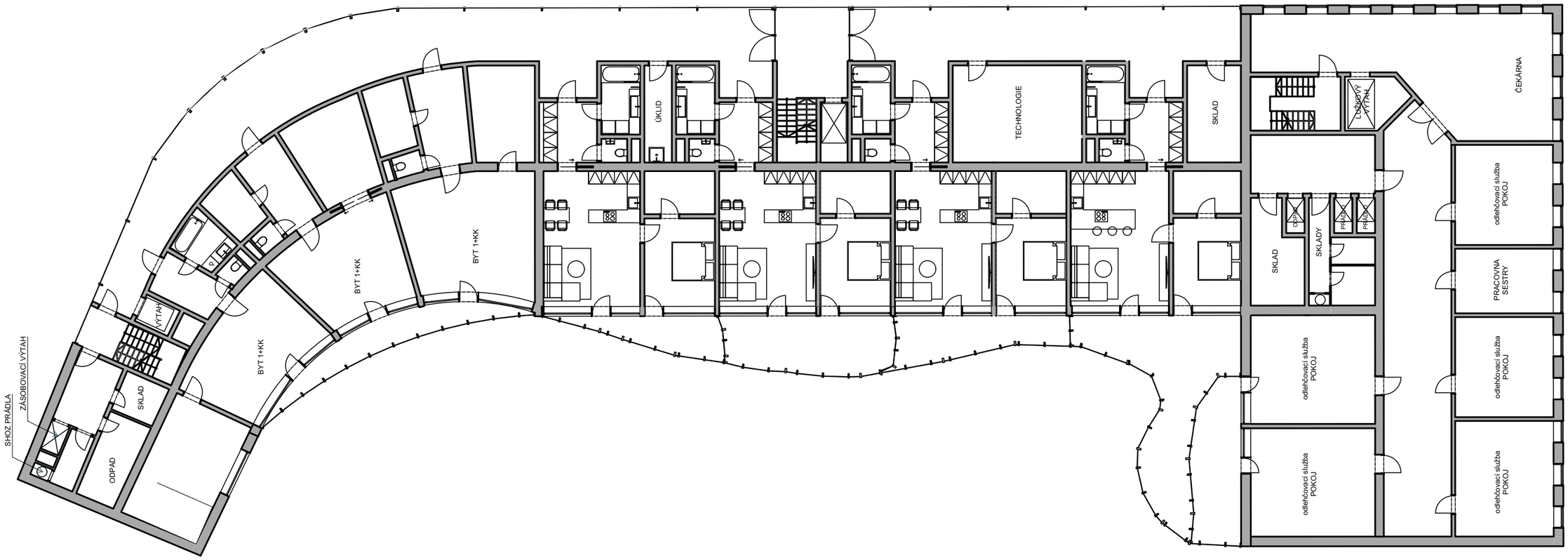

S

ASISTOVANÉ BYDLENÍ ŠOLÍNOVA	
4NP	
M 1:200	
ATVZ 20/21	Erika Kurčová

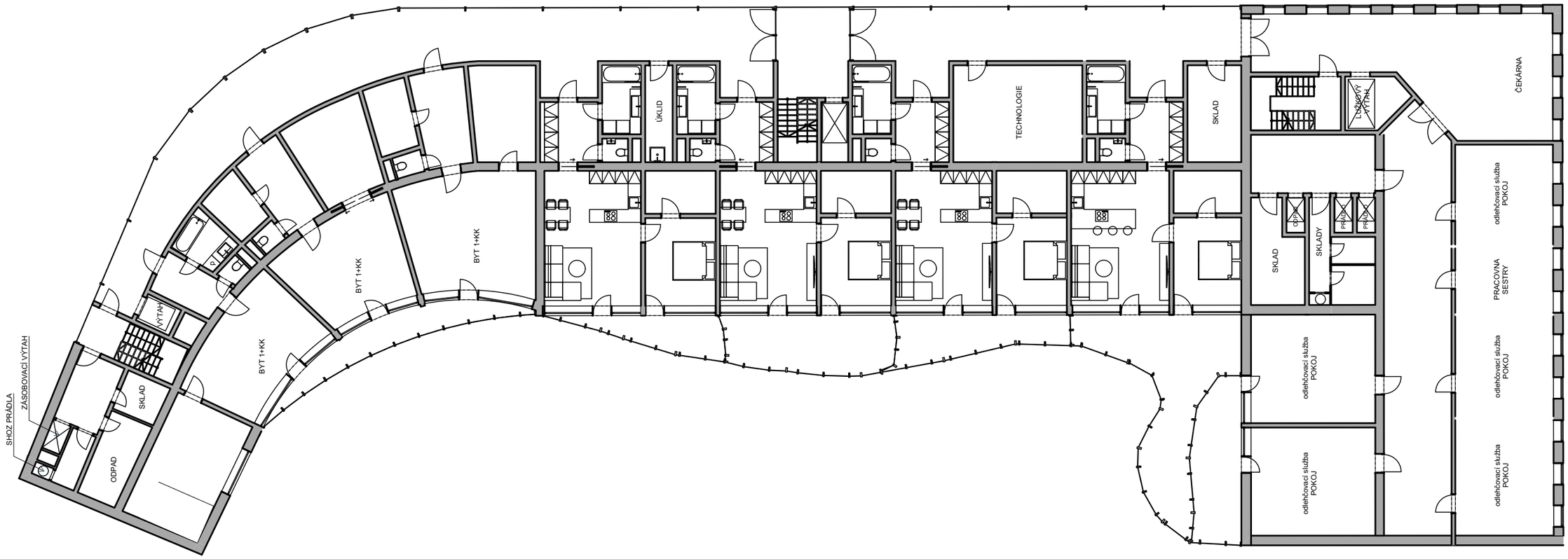

S

ASISTOVANÉ BYDLENÍ ŠOLÍNOVA	
5NP	
M 1:200	
ATVZ 20/21	Erika Kurčová

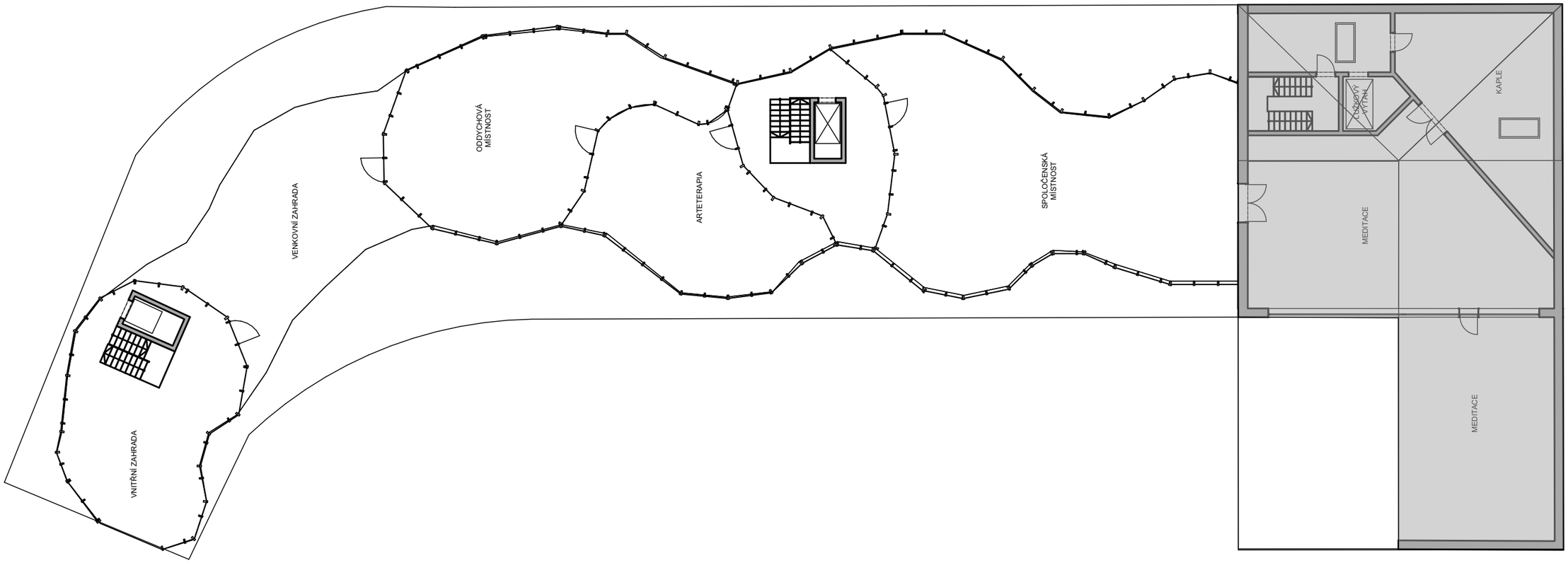

S

ASISTOVANÉ BYDLENÍ ŠOLÍNOVA	
6NP	
M 1:200	
ATVZ 20/21	Erika Kurčová

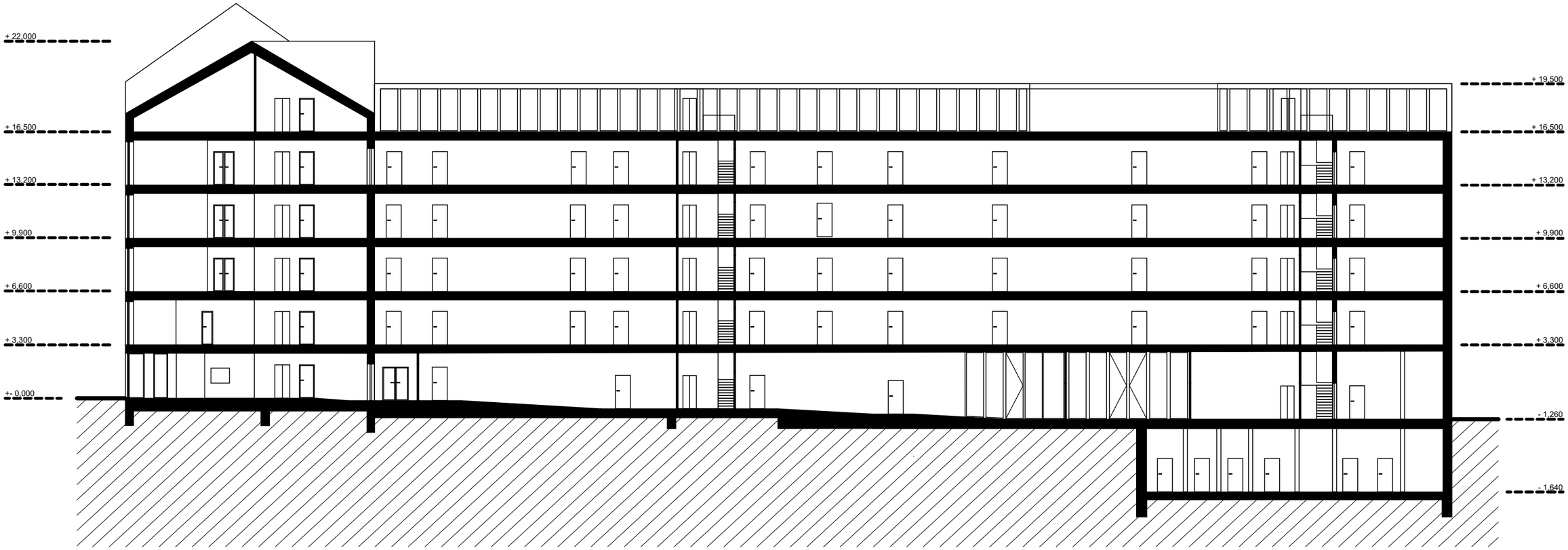

ASISTOVANÉ BYDLENÍ ŠOLÍNOVA	
ŘEZ A-A	
M 1:250	
ATVZ 20/21	Erika Kurčová

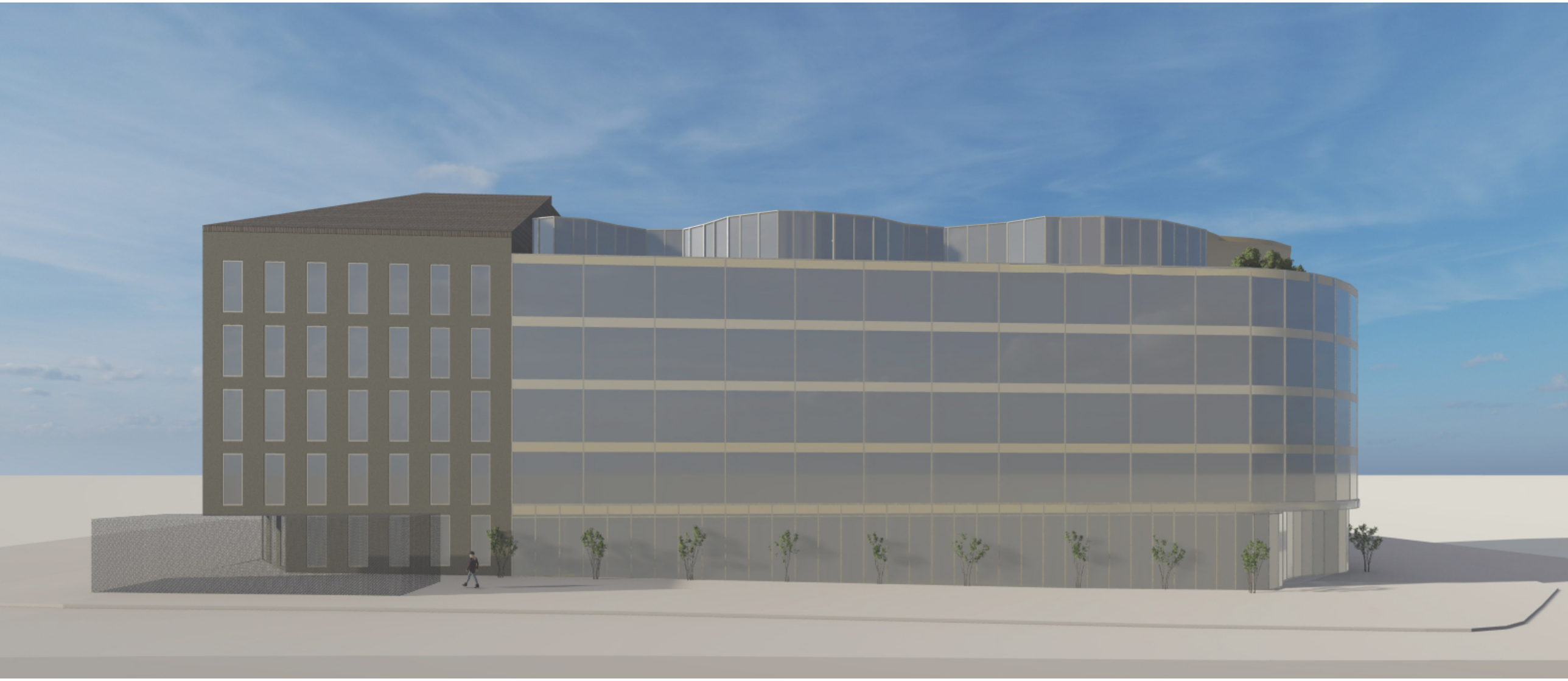

ASISTOVANÉ BYDLENÍ ŠOLÍNOVA	
POHLED VÝCHODNÍ	
ATVZ 20/21	Erika Kurčová

ASISTOVANÉ BYDLENÍ ŠOLÍNOVA	
POHLED JIŽNÍ	
ATVZ 20/21	Erika Kurčová

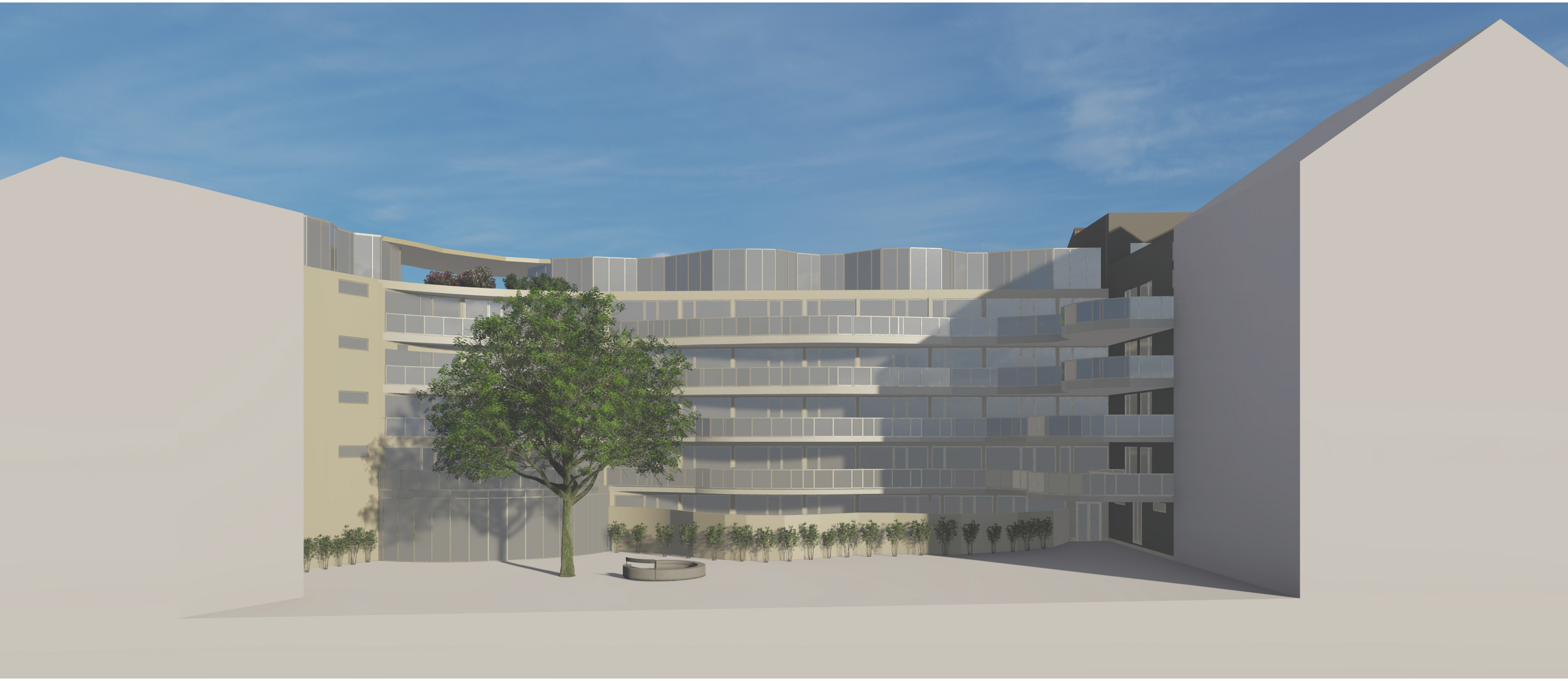

ASISTOVANÉ BYDLENÍ ŠOLÍNOVA	
POHLED ZÁPADNÍ	
ATVZ 20/21	Erika Kurčová

ASISTOVANÉ BYDLENÍ ŠOLÍNOVA	
POHLED SEVERNÍ	
ATVZ 20/21	Erika Kurčová

ASISTOVANÉ BYDLENÍ ŠOLÍNOVA	
ZÁKRES DO FOTOGRAFIE	
ATVZ 20/21	Erika Kurčová