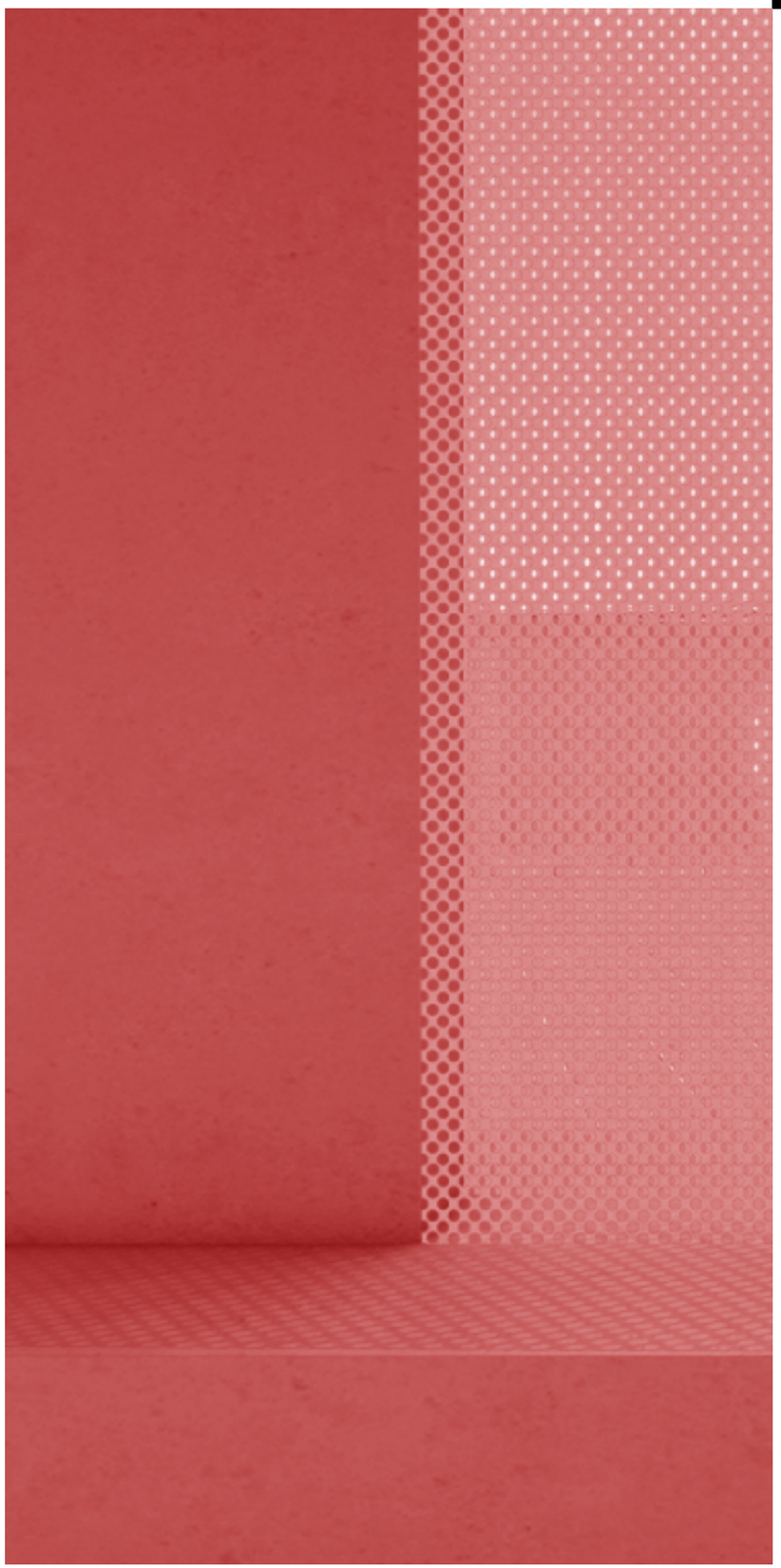

Autobusové nádraží Kutná Hora

Tereza Lakomá, ATVZ

Pozemek vedle vlakové stanice Kutná Hora – město. Zbytky drážní budovy, která byla dříve nejspíš skladiště a chátrající objekt. To je to místo, do kterého bude zasazeno nové autobusové nádraží.

Pro návrh bylo stěžejní zvolit trasu autobusu, kudy bude zajíždět na pozemek a opouštět jej. Tato trasa tvoří, zjednodušeně řečeno, smyčku a právě tu opisuje i zastřešení celého nástupiště. Pod zastřešení jsou následovně umístěny 3 objekty – zázemí dopravní společnosti s čekárnou a informacemi, veřejné toalety a komerční objekt s trafikou a kavárnou.
Nezbytnou součástí je i mobiliář a informačně - orientační systém s odjezdy autobusů.

Celá plocha je průchozí a otevřená do všech stran. Vnitřní prostor smyčky je doplněn vodními prvky. Spojením všech těchto částí vzniká veřejný prostor, kde můžou trávit čas nejen cestující.

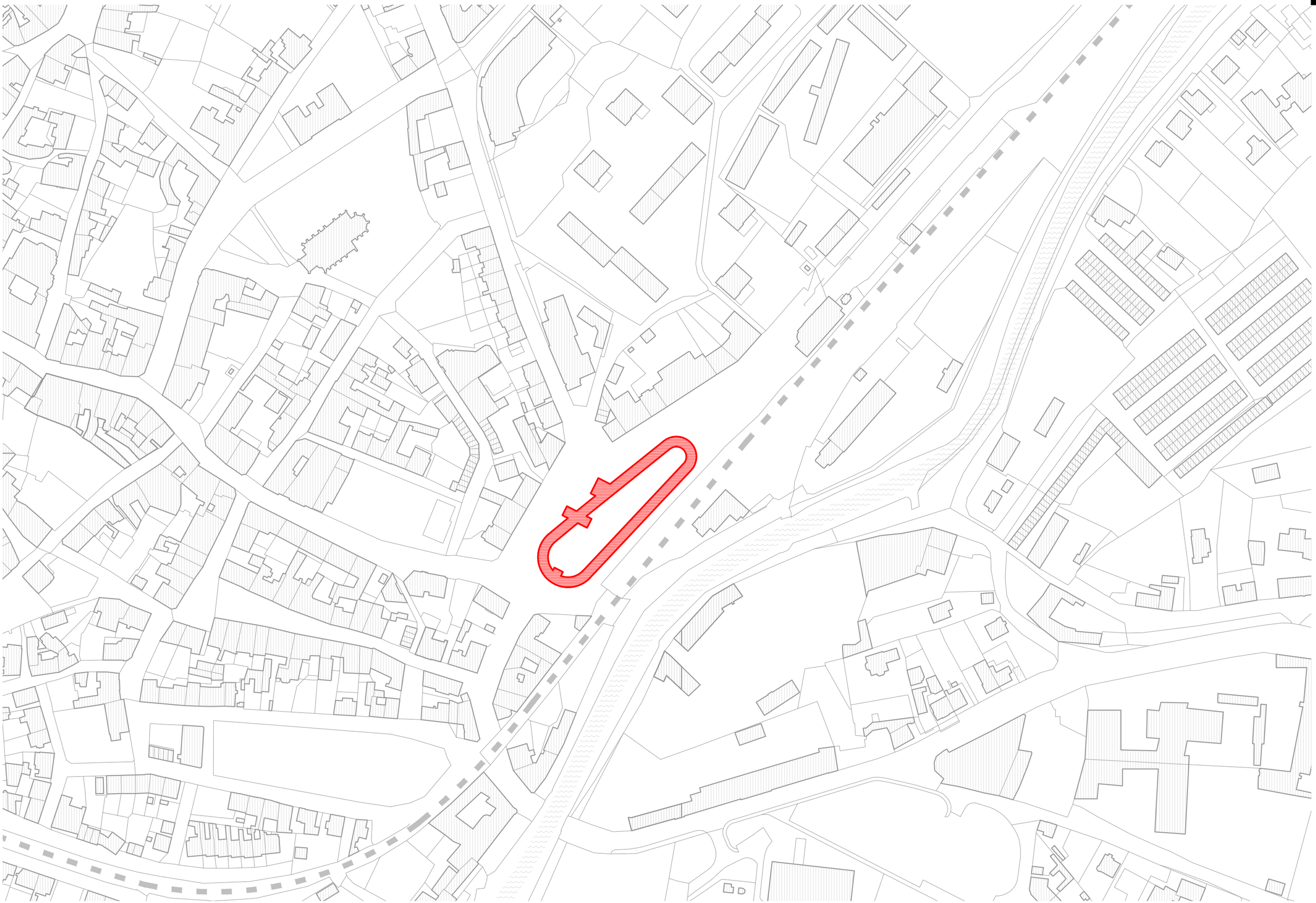

Situace širších vztahů

100 m

Kutná Hora

Ateliér Mádr LS 2020/2021

ŪN II

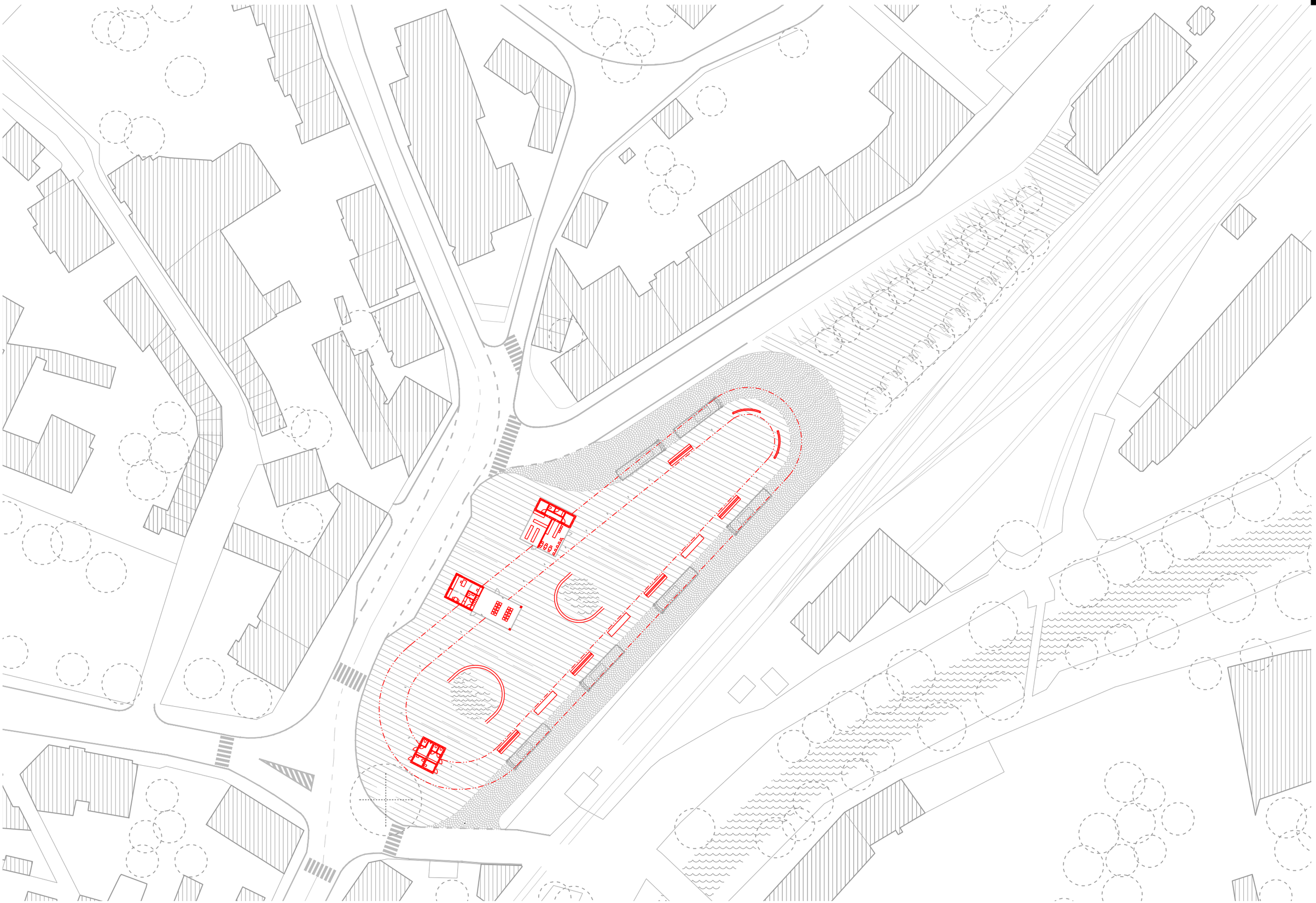

Situace

50 m

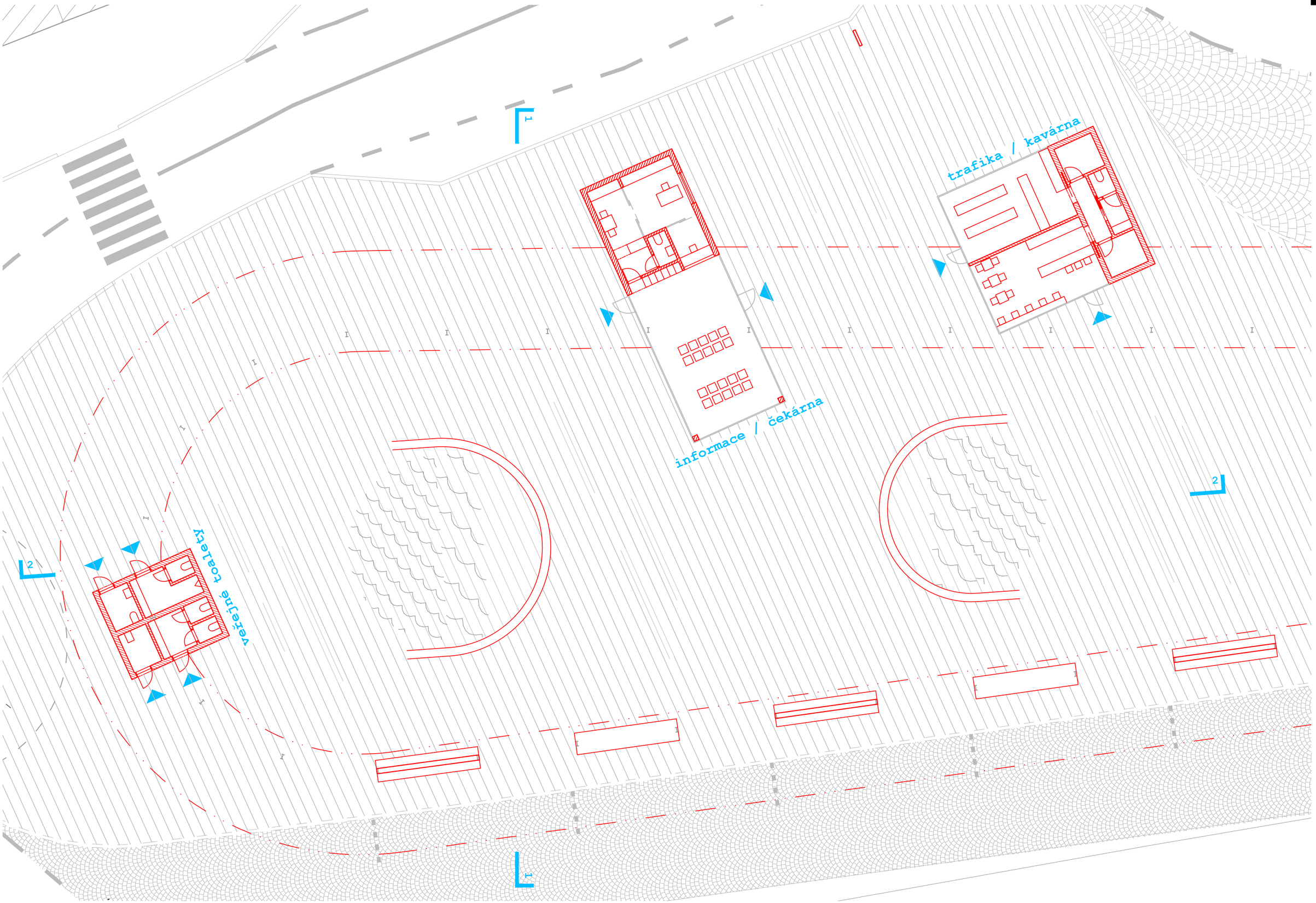

Půdorys 1NP

10 m

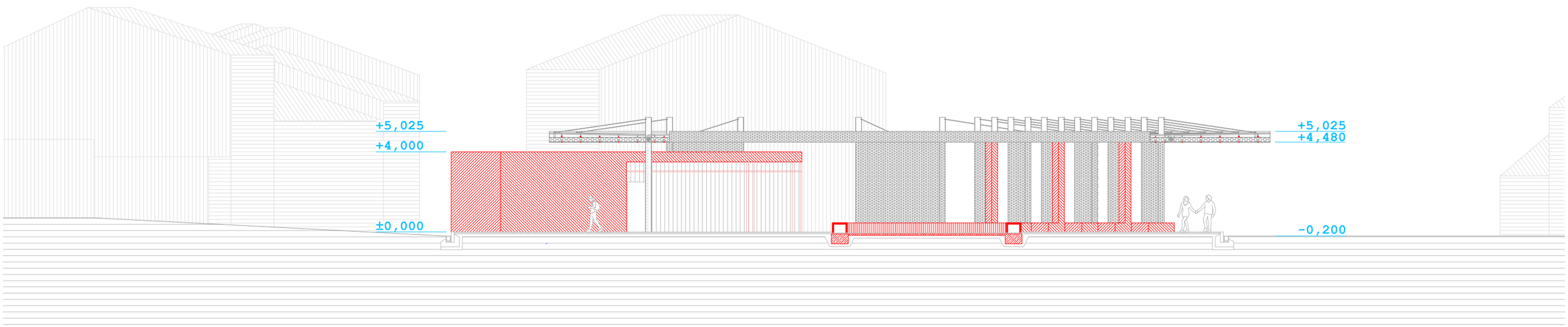

Řez 1

10 m

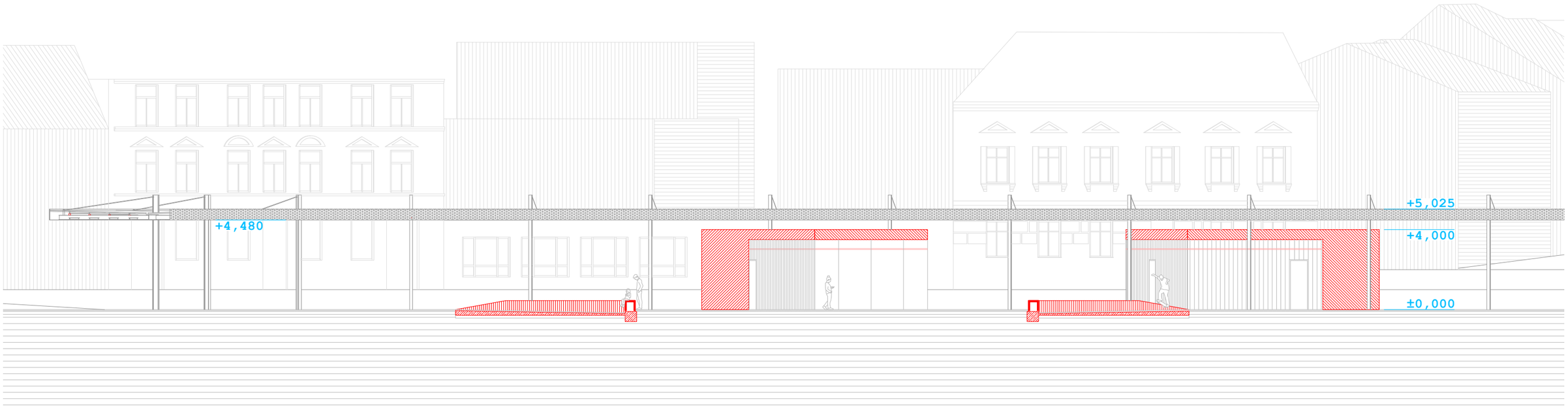

Řez 2

10 m

Kutná Hora

Ateliér Mádr LS 2020/2021

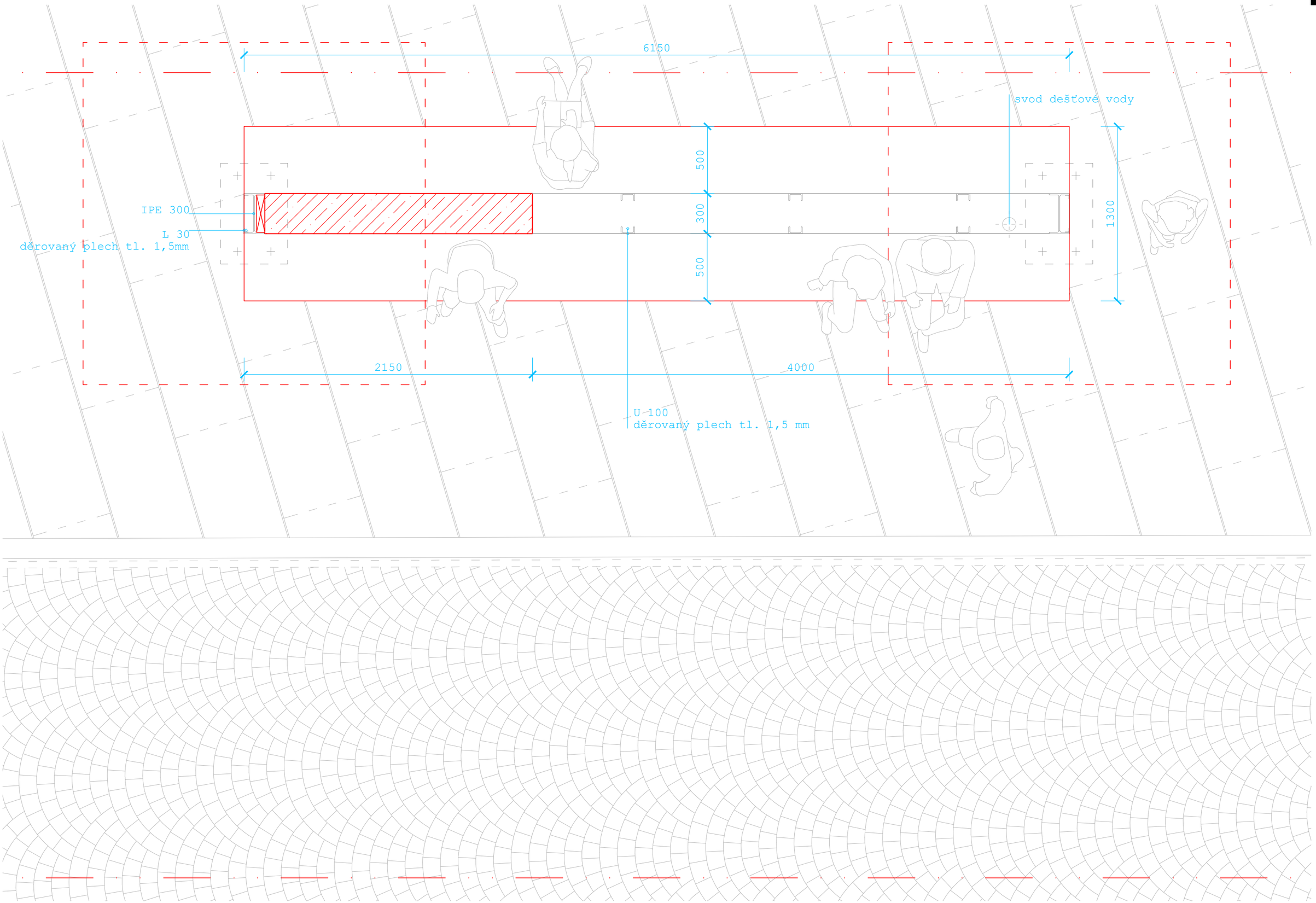

Půdorys - autobusové stanoviště

2 m

Kutná Hora

Ateliér Mádr LS 2020/2021

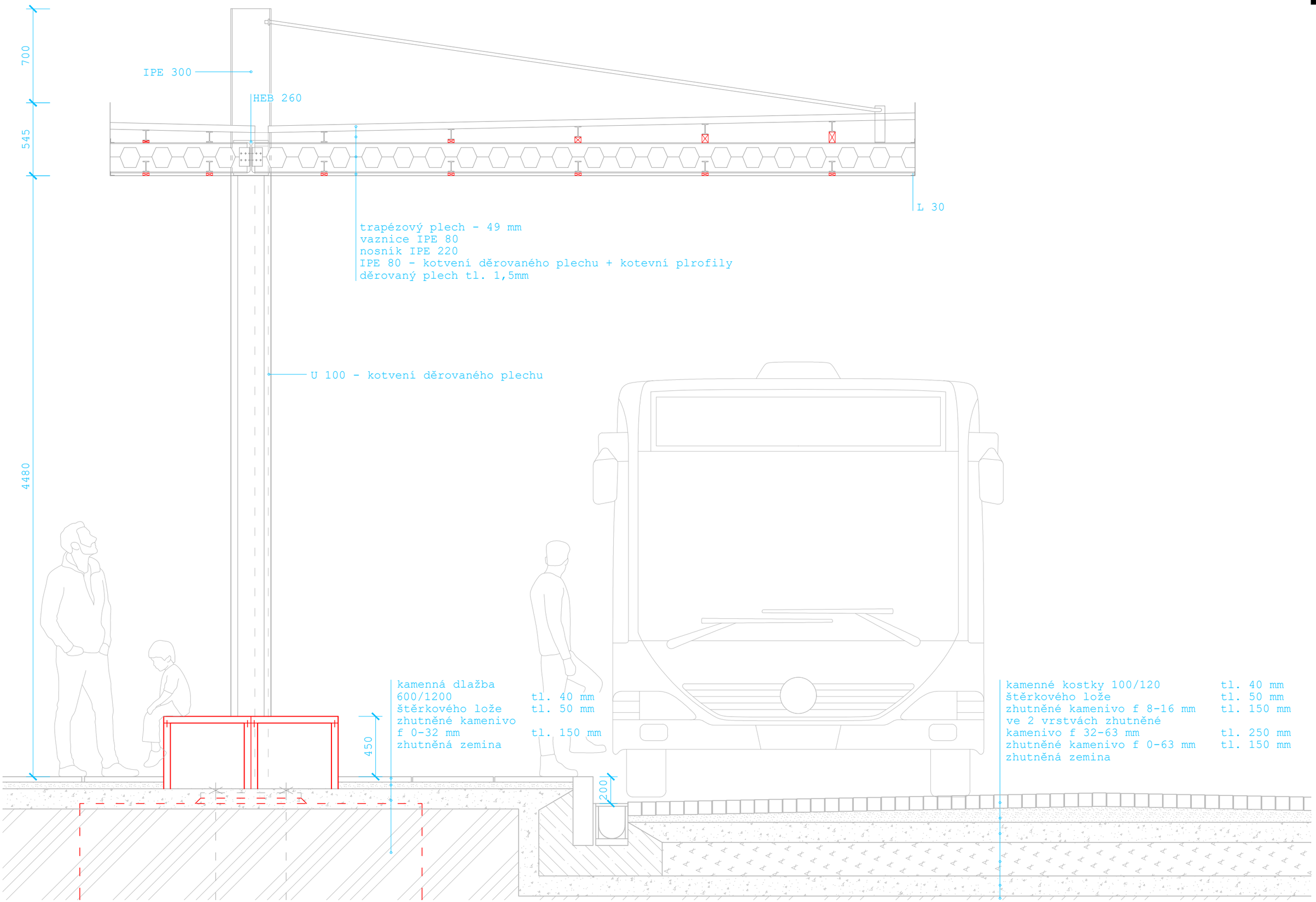

Řez - autobusové stanoviště

2 m

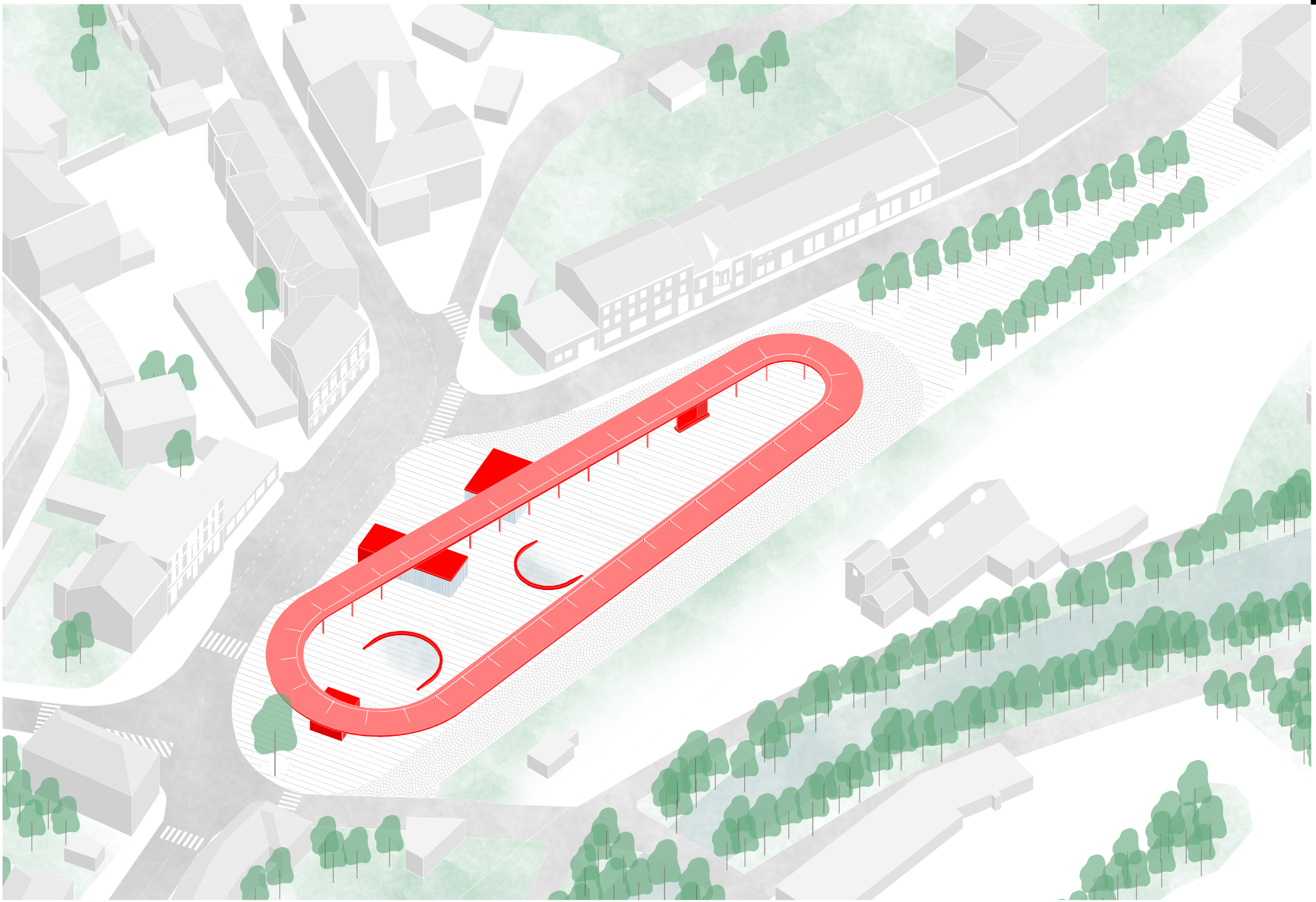

Axonometrie

50 m

Vizualizace

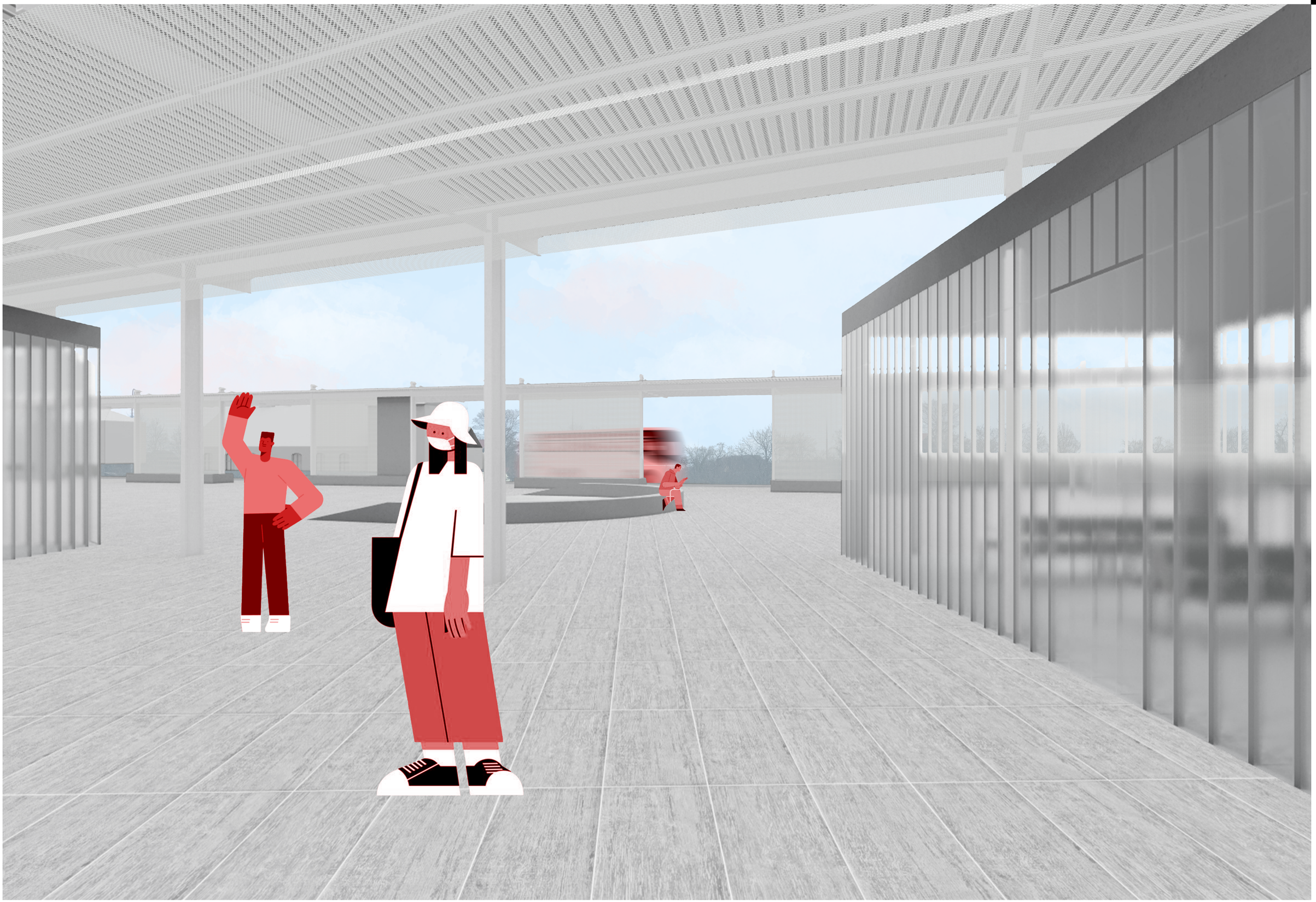

Vizualizace

Vizualizace - čekárna