ATELIÉR LAMPA

ATBS 3. SEMESTER, ZS 2021/22 - FAKULTA ARCHITEKTÚRY ČVUT, ÚSTAV NAVRHOVÁNÍ I - VEDÚCI ÚSTAVU - PROF. ING. ARCH. J. STEMPEL
VEDÚCI ATELIÉRU - DOC. ING. ARCH. R. LAMPA, ODBORNÝ ASISTENT - ING. ARCH. M. BARLA, ODBORNÝ ASISTENT - ING. ARCH. J. MACKOVIČ

DOM TRIA

ZADANIE C) ŽLUTÉ LÁZNĚ - UBYTOVANIE

HANA PRADLIČKOVÁ

BYTOVÝ DOM TRIA SA NACHÁDZA V SEVERNEJ ČASTI ŽLUTÝCH LÁZNÍ V PRAHE. URBANISTICKÝ NÁVRH MENÍ SÚČASNÝ ŠPORTOVO-ODDYCHOVÝ AREÁL NA TZV. “DUŠEVNÉ LÁZNĚ”. KONCEPT DOMU JE ZALOŽENÝ NA TROCH ODLIŠNE VYSOKÝCH BUDOVÁCH, KTORÝCH PRESAHY NA POSCHODIACH VYTVÁRAJÚ PRIESTORNÉ TERASY ORIENTOVANÉ DO VŠETKÝCH SVETOVÝCH STRÁN. BYTOVÉ DOMY MAJÚ ŠTYRI, SEDEM A DESAŤ NADZEMNÝCH PODLAŽÍ A DVE PODZEMNÉ PODLAŽIA, KDE SA NACHÁDZA PODZEMNÁ GARÁŽ, AMBULANCIE A MALÉ PIVNICE. NA PRÍZEMÍ SA NACHÁDZAJÚ TAKTIEŽ AMBULANCIE, ĎALEJ RECEPCIE A RELAXAČNÉ MIESTNOSTI. OD DRUHÉHO NADZEMNÉHO PODLAŽIA SÚ BYTOVÉ JEDNOTKY, KTORÝCH JE DOKOPY 43.

AUTORSKÁ SPRÁVA

Dom Tria sa nachádza v severnej časti Žlutých lázní v Prahe, ktorý momentálne slúži ako sezónny športovo-oddychový areál, kde si môžu návštevníci okrem športových aktivít vychutnať aj letné kino alebo menšie kultúrne akcie. Súčasný stav Žlutých lázní som vo svojom urbanistickom návrhu zmenila na oddychový areál, kde sa návštevníci zrelaxujú ako fyzicky, tak aj psychicky. Areál po novom ponúka wellnes, ktorý obsahuje niekoľko druhov sáun, víriviek, oddychovní a masáží ale aj možnosť akupunktúry alebo fyzioterapie. V druhej časti sa nachádza napríklad arteterapia (terapia umením), muzikoterapia (terapia hudbou) canisterapia (terapia pomocou psíkov) a iné.

Koncept bytového domu nadväzuje na urbanistické riešenie areálu. Trojica budov je výškovo odlišná na základe vzájomného umiestnenia k svetovým stranám. Hmoty jednotlivých poschodií sú pretiahnuté do dvoch strán a tým vytvárajú na protiľahlých stranách priestorné terasy. Každá svetová strana poskytuje bytovému domu zaujímavé výhľady z terás, napríklad na rieku Vltavu, Vyšehrad alebo Pražský hrad.

Bytový dom Tria sa skladá z troch osobitných budov, ktoré sú spojené podzemnými garážami v 2. PP. Tria má okrem bytových jednotiek aj terapeutické centrum, kde sa nachádzajú ambulancie pre psychológov a terapeutov, rôzne relaxačné miestnosti alebo miestnosti pre podporné skupiny. Tieto ambulancie a špeciálne miestnosti sa nachádzajú v 1.PP a na prízemí každej z budov a majú samostatné vstupy z parteru. Vstup do bytových častí, ktoré sa nachádzajú od 2. NP, sú umiestnené samostatne z parteru alebo z podzemnej garáže. V dome je spolu 43 bytov, osemnásť 2kk, deväť menších 3kk, štrnásť väčších 3kk a na posledných poschodiach sú dva veľké 5kk. Ku každému bytu patrí parkovacie miesto a malá pivnička.

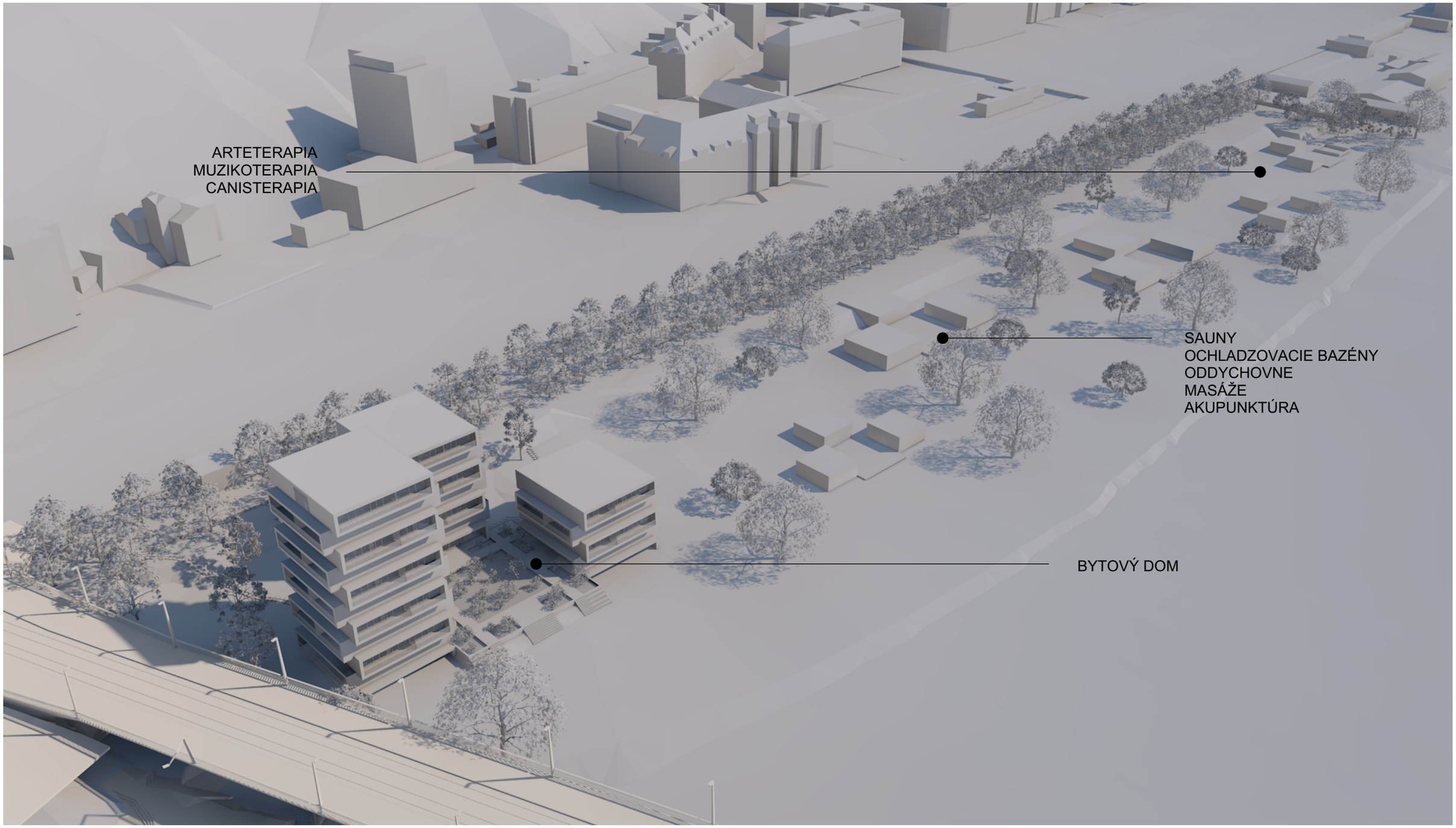

URBANISTICKÝ NÁVRH

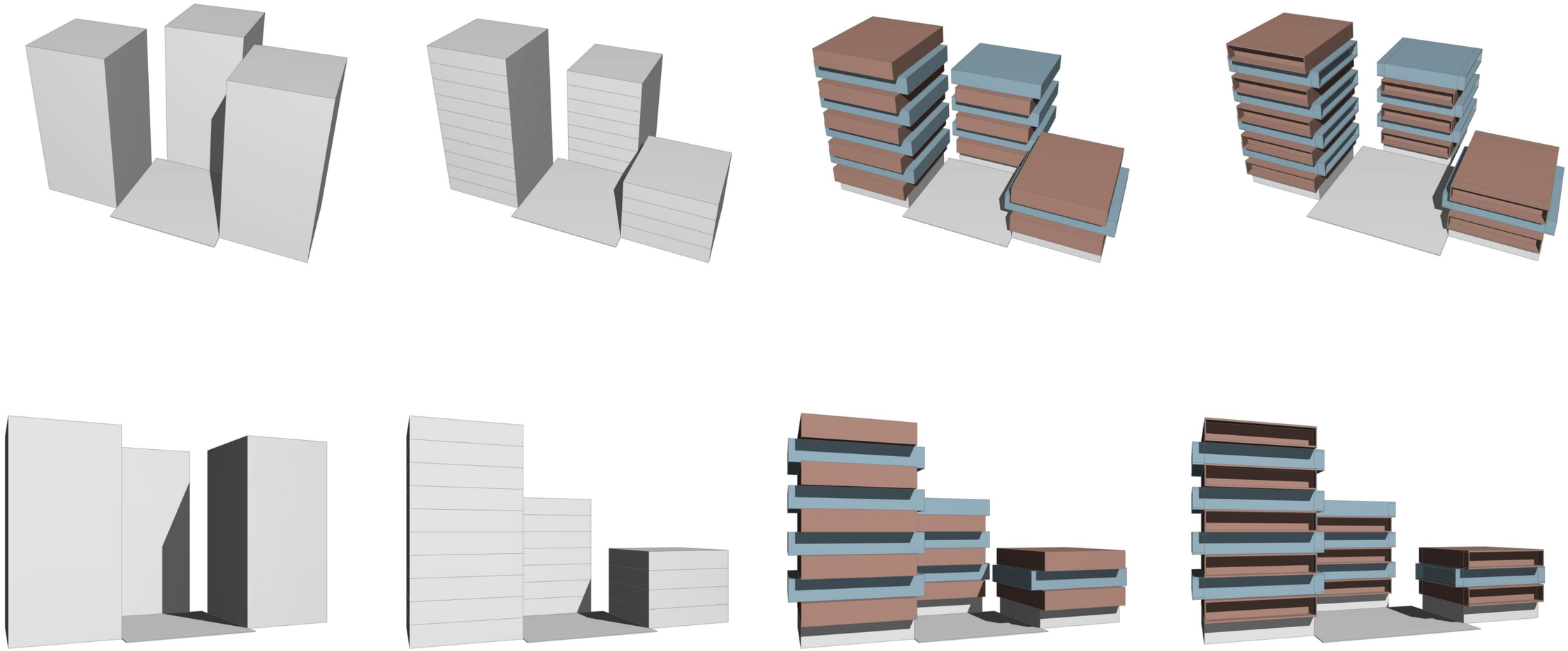

KONCEPT

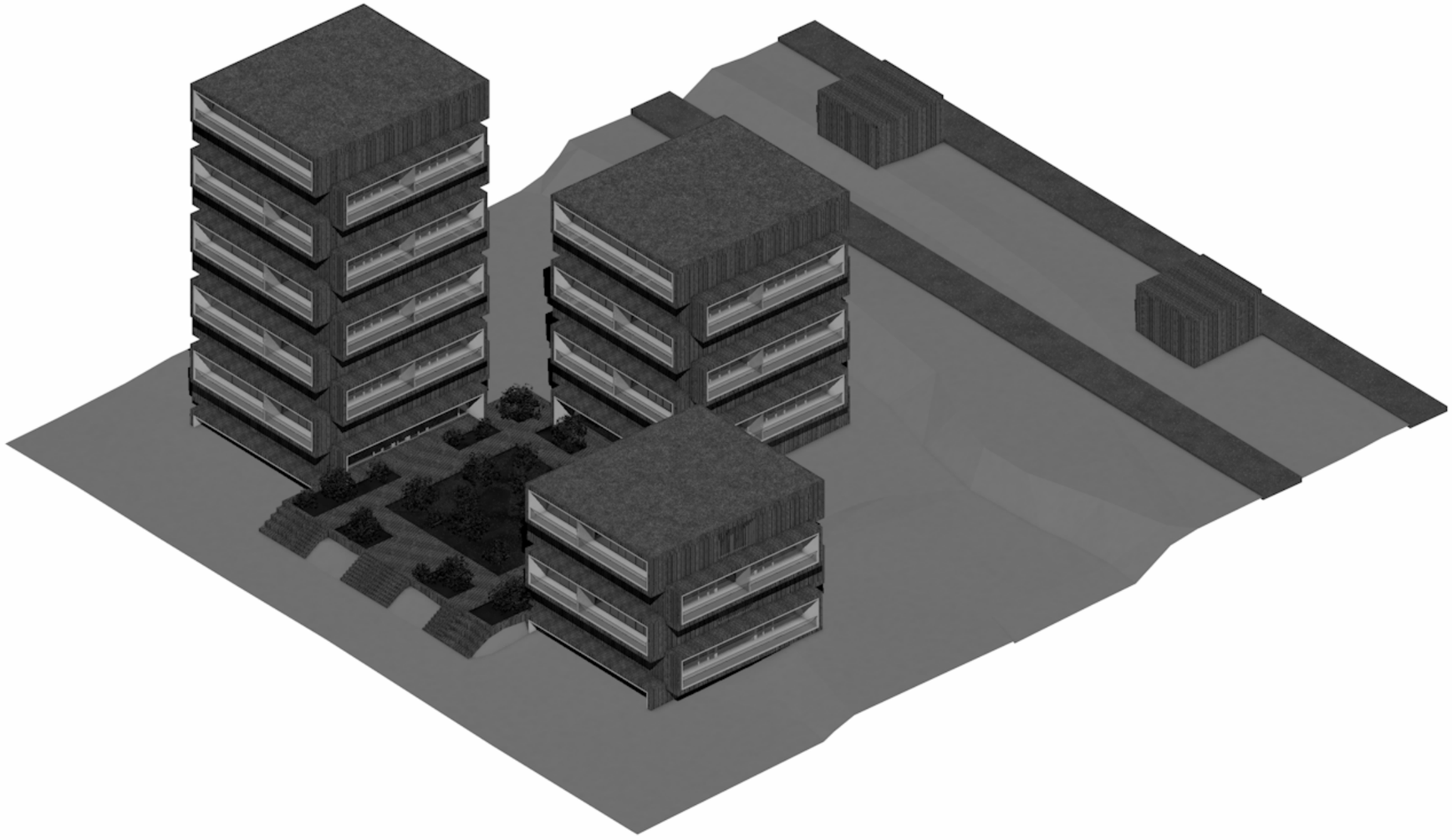

AXONOMETRIA

POHĽAD Z DVORECKÉHO MOSTU

POHĽAD OD ŽLUTÝCH LÁZNÍ

POHĽAD Z PODOLSKÉHO NÁBŘEŽÍ

POHĽAD Z TERASY

POHĽAD DO DAŽĎOVEJ ZÁHRADKY

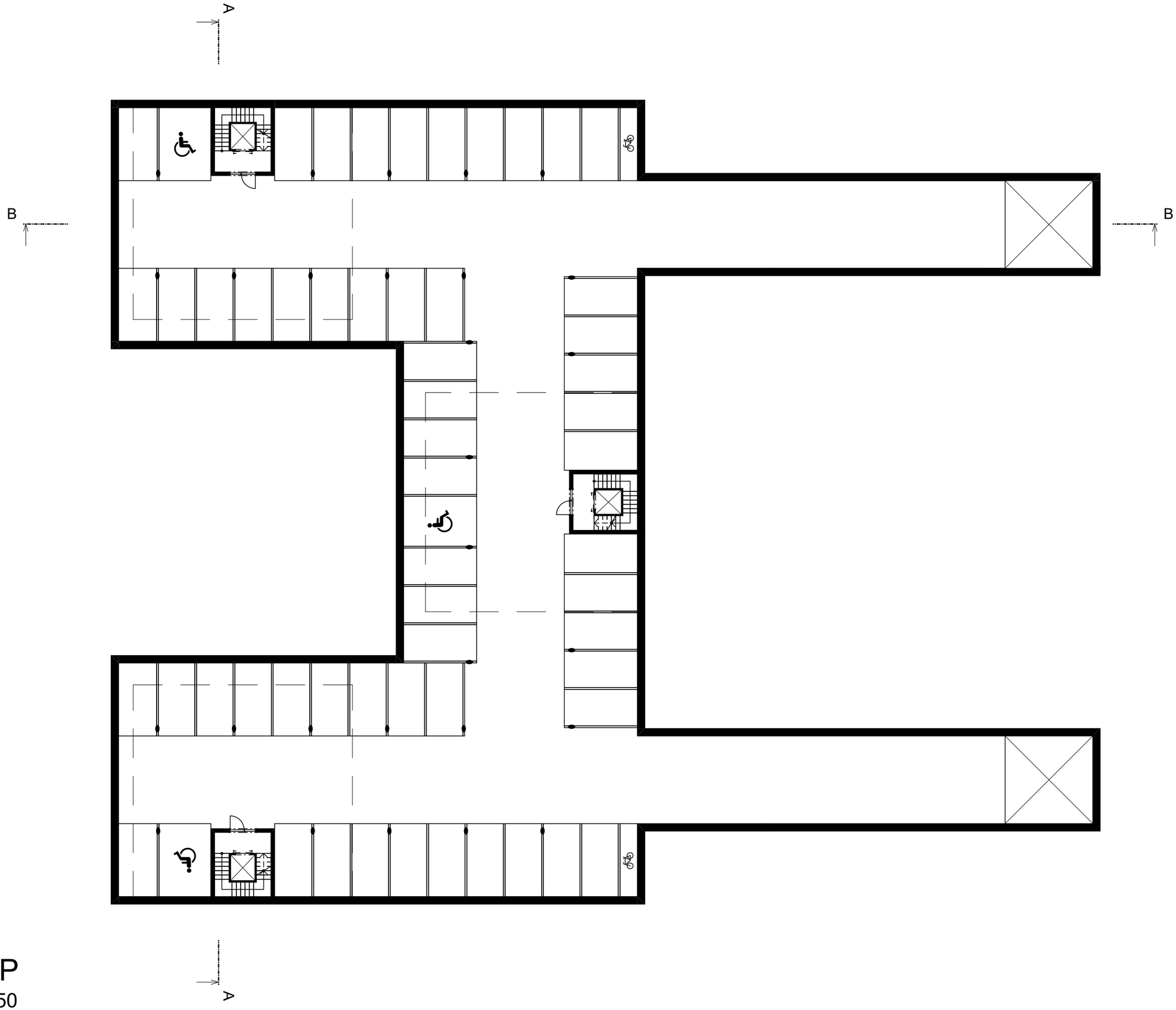

2. PP

M 1:250

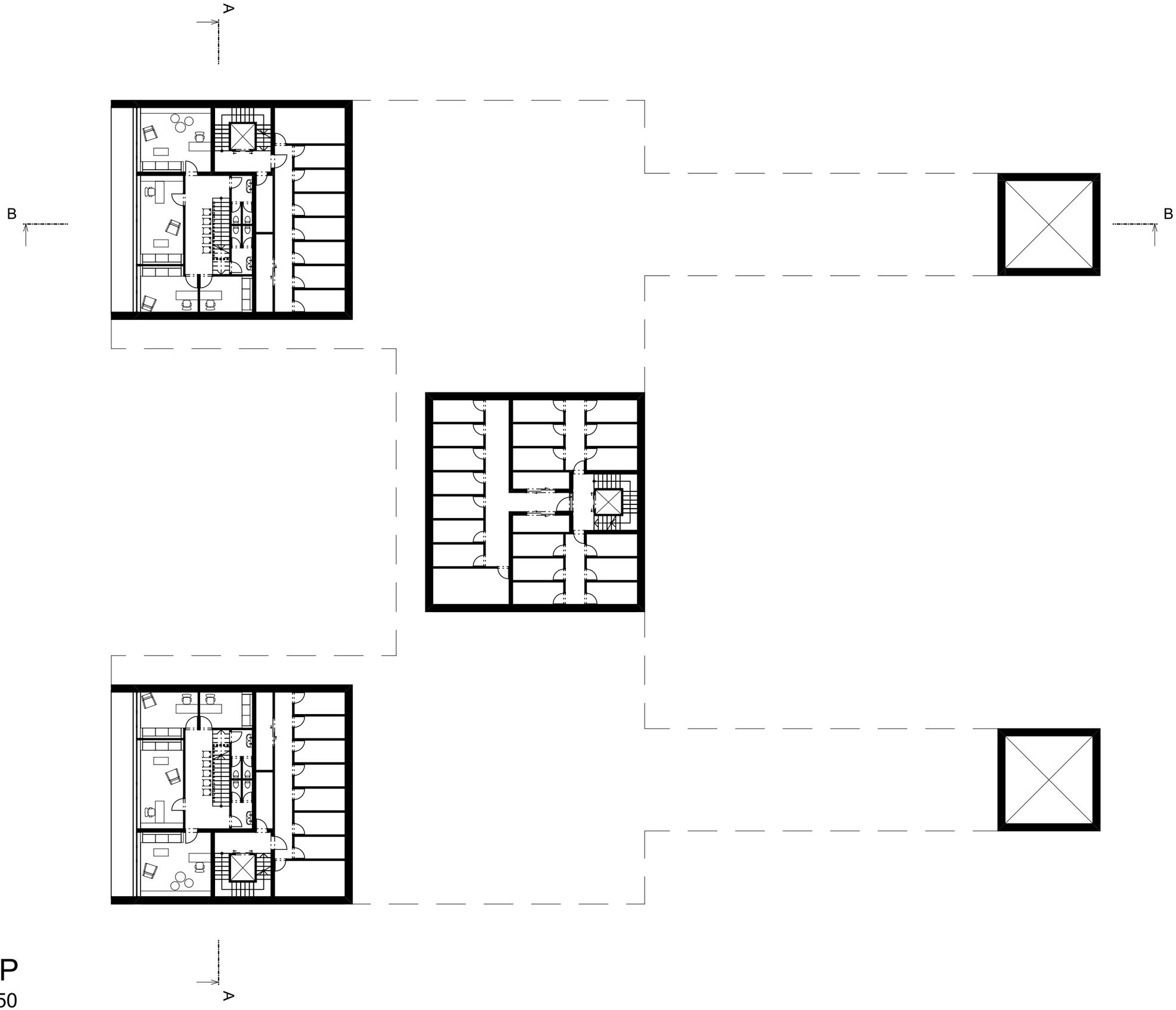

1. PP

M 1:250

1. NP

M 1:250

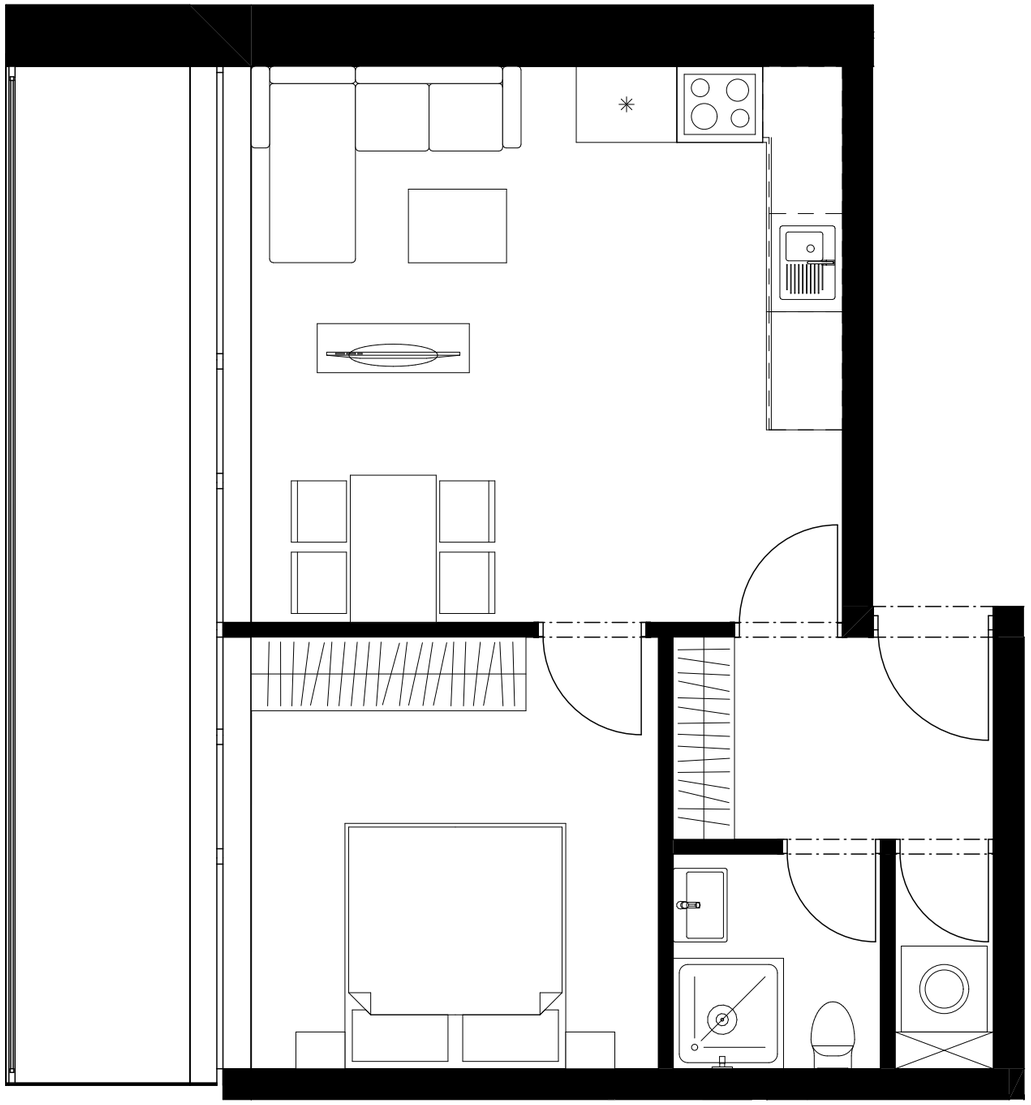

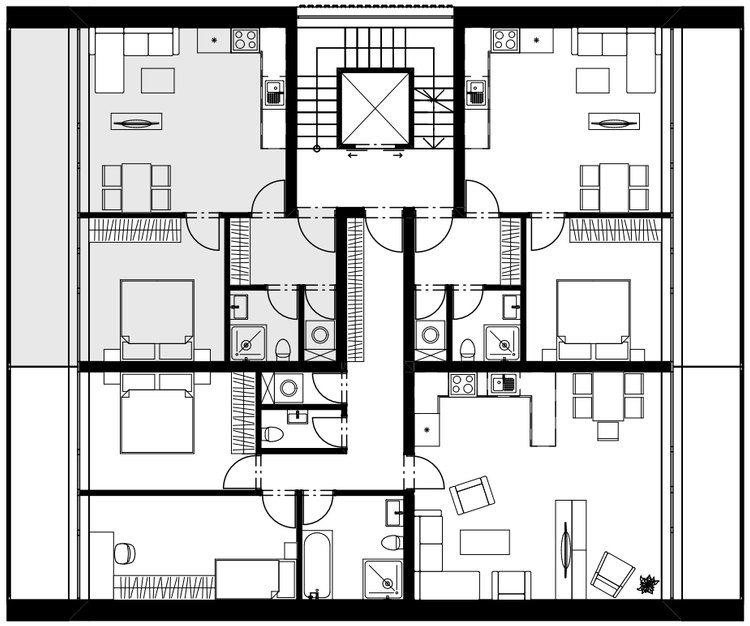

2kk

2., 4., 6., 8. NP

M 1:50

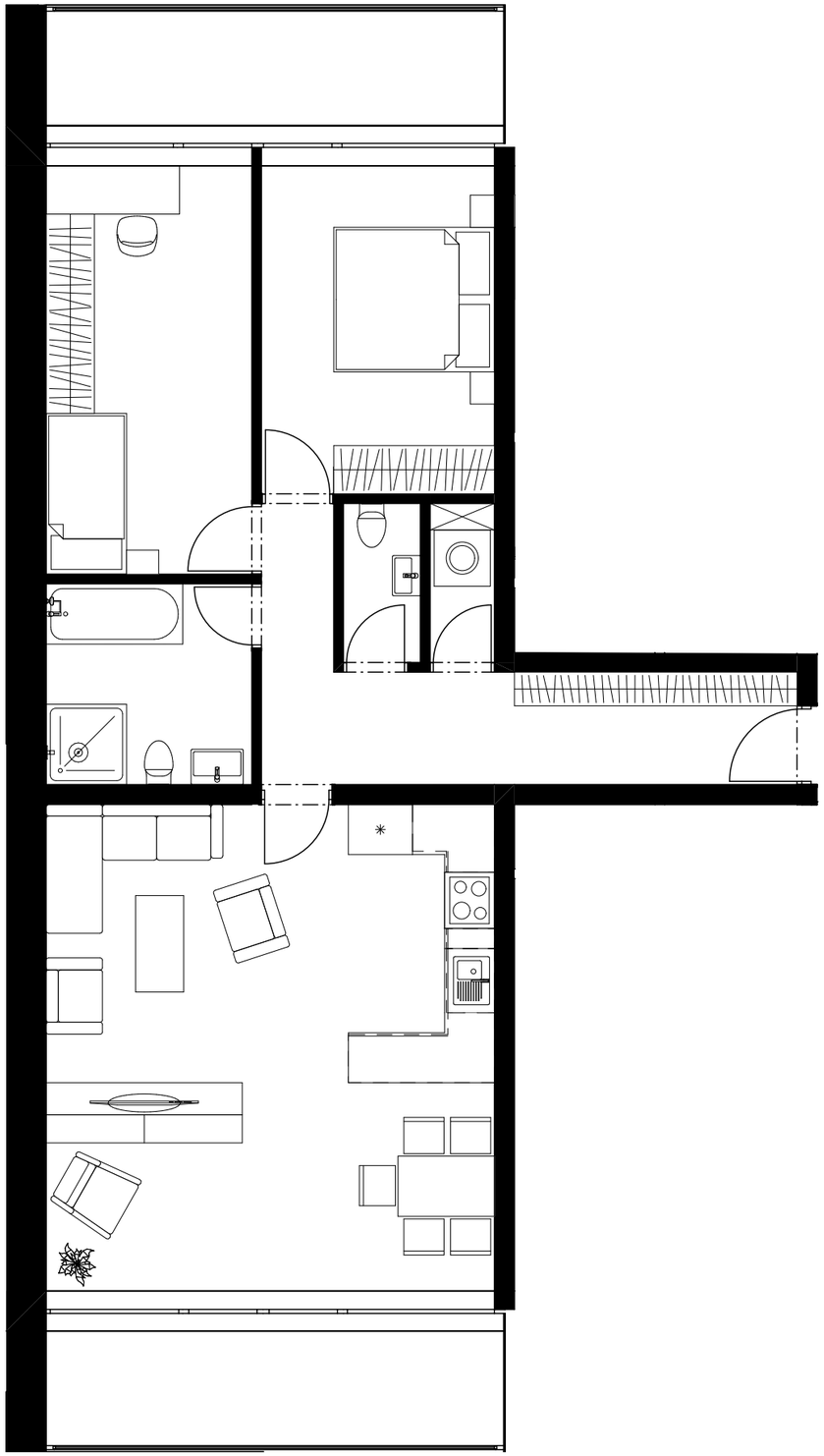

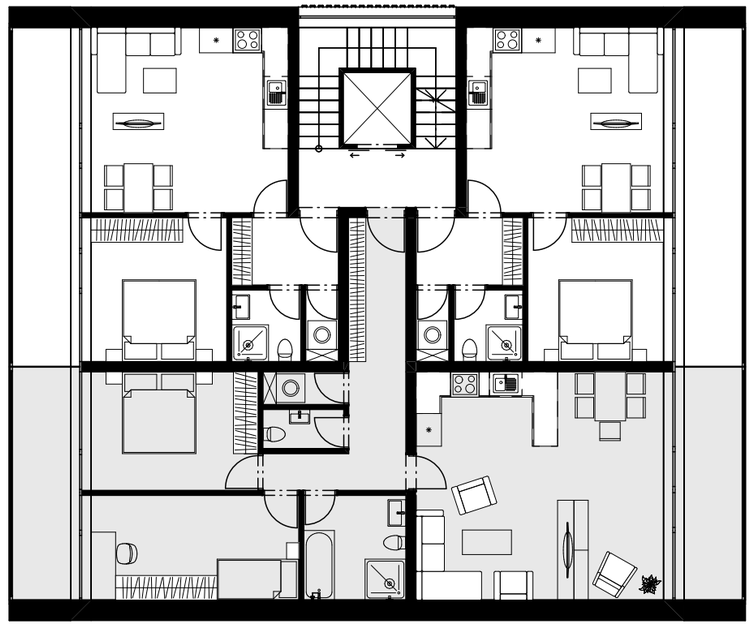

3kk

2., 4., 6., 8. NP

M 1:75

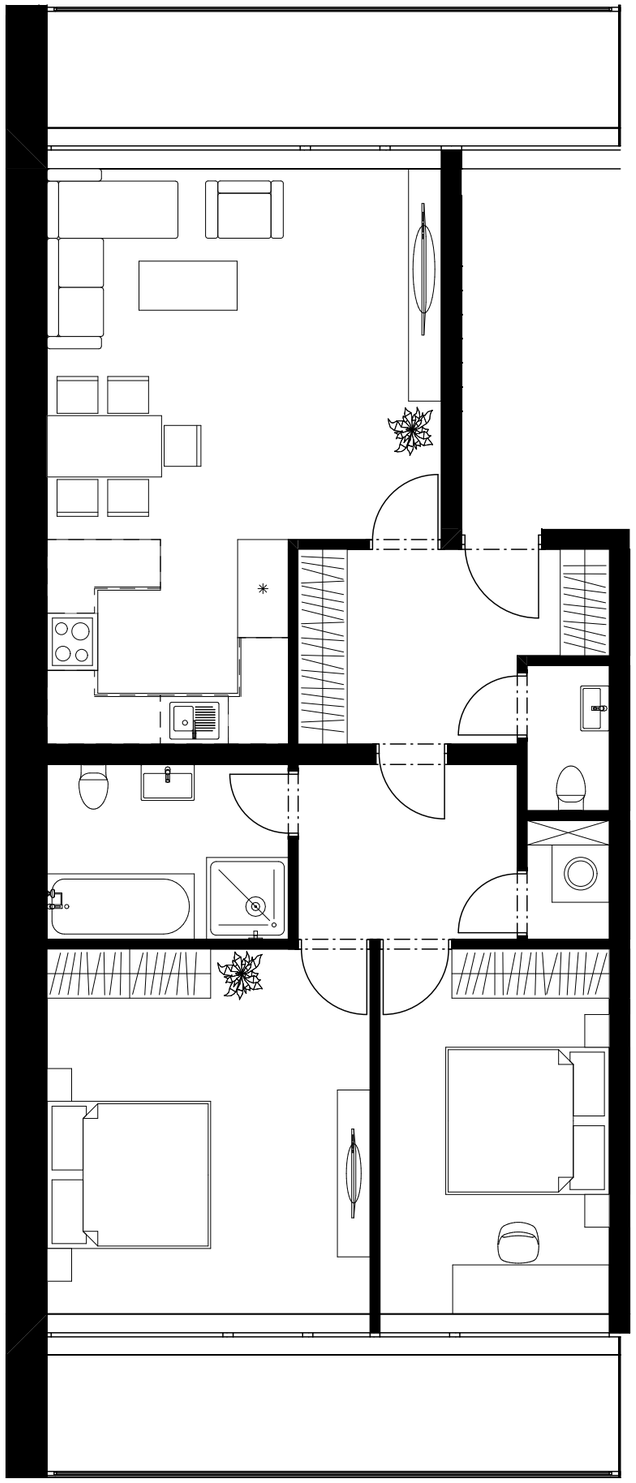

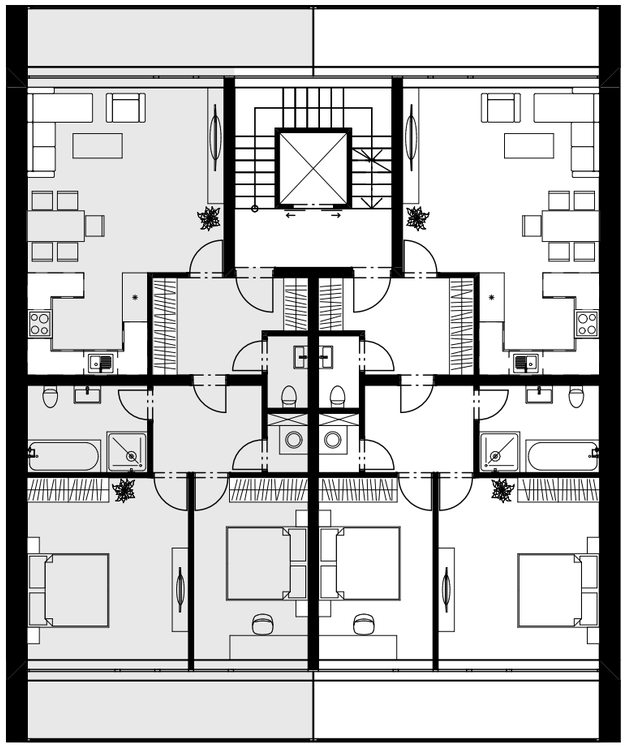

3kk

3., 5., 7., 9. NP

M 1:75

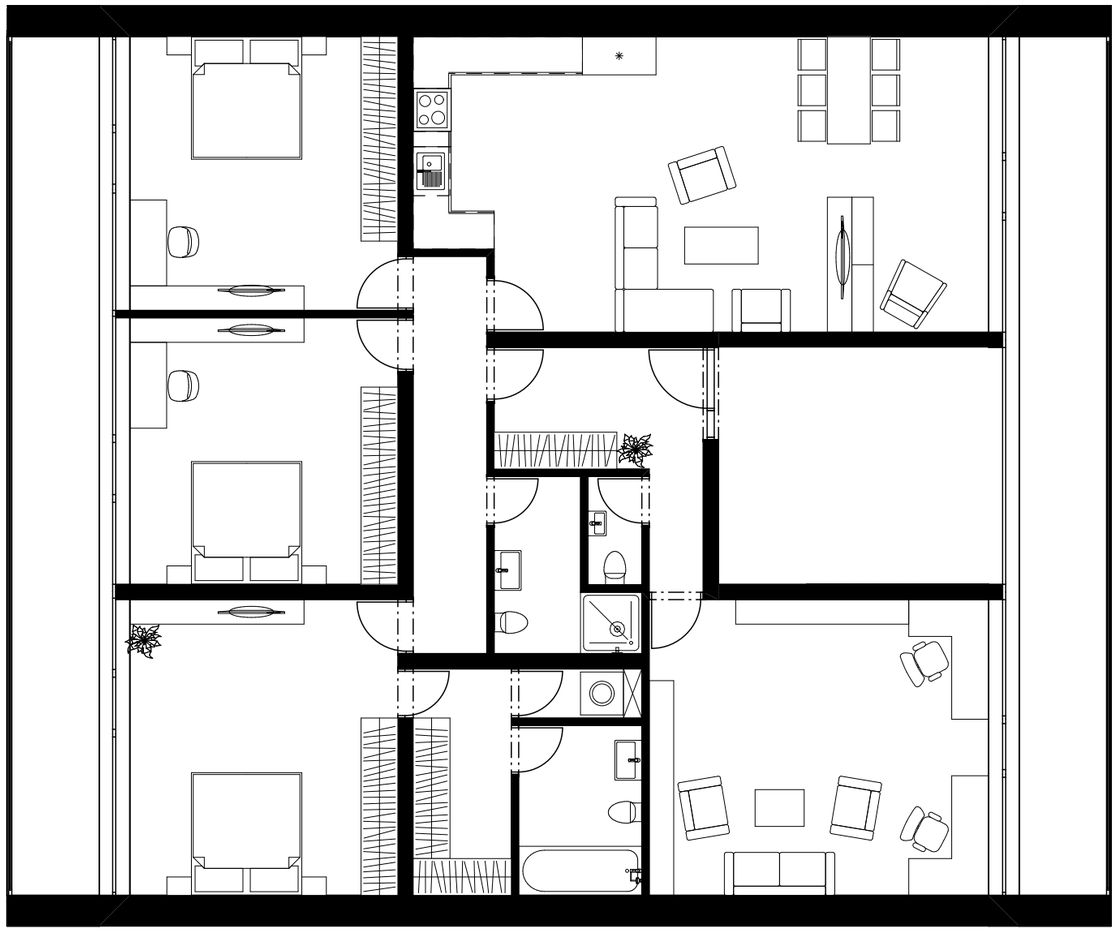

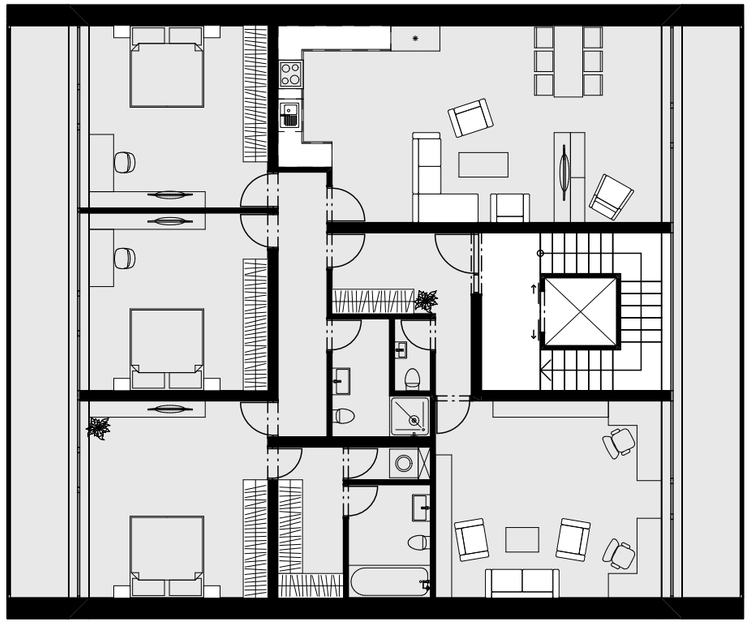

5kk

7., 10. NP

M 1:100

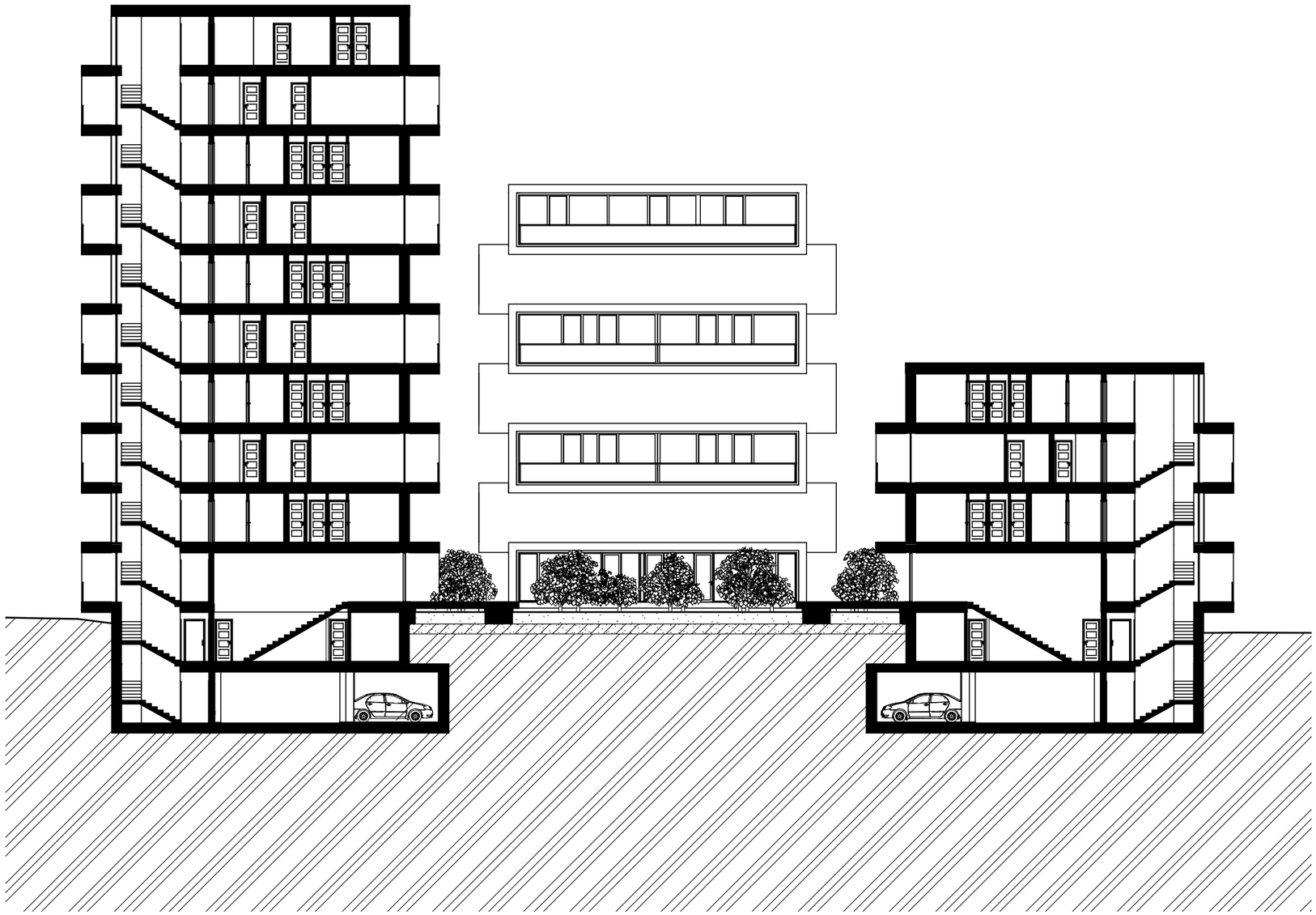

REZ A - A´

M 1:250

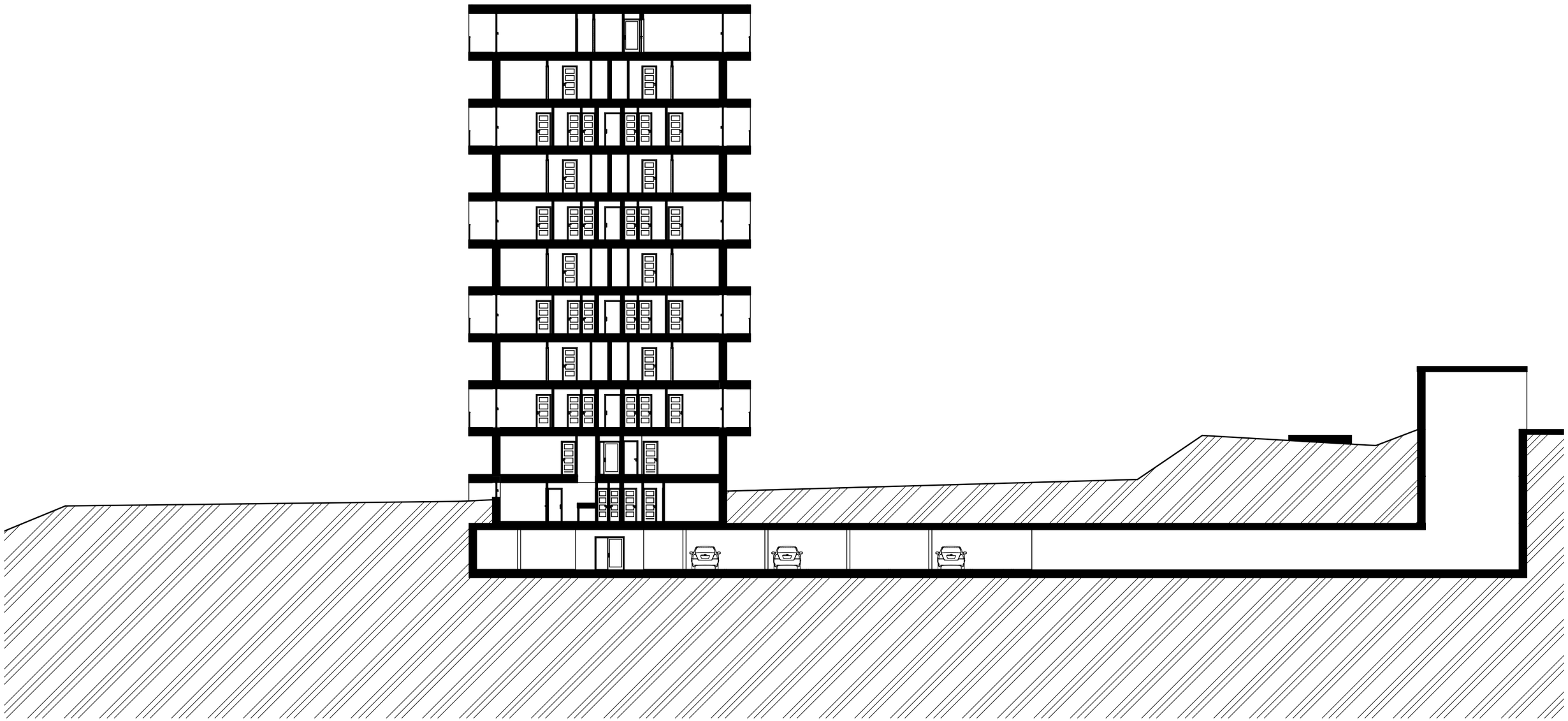

REZ B - B´

M 1:250

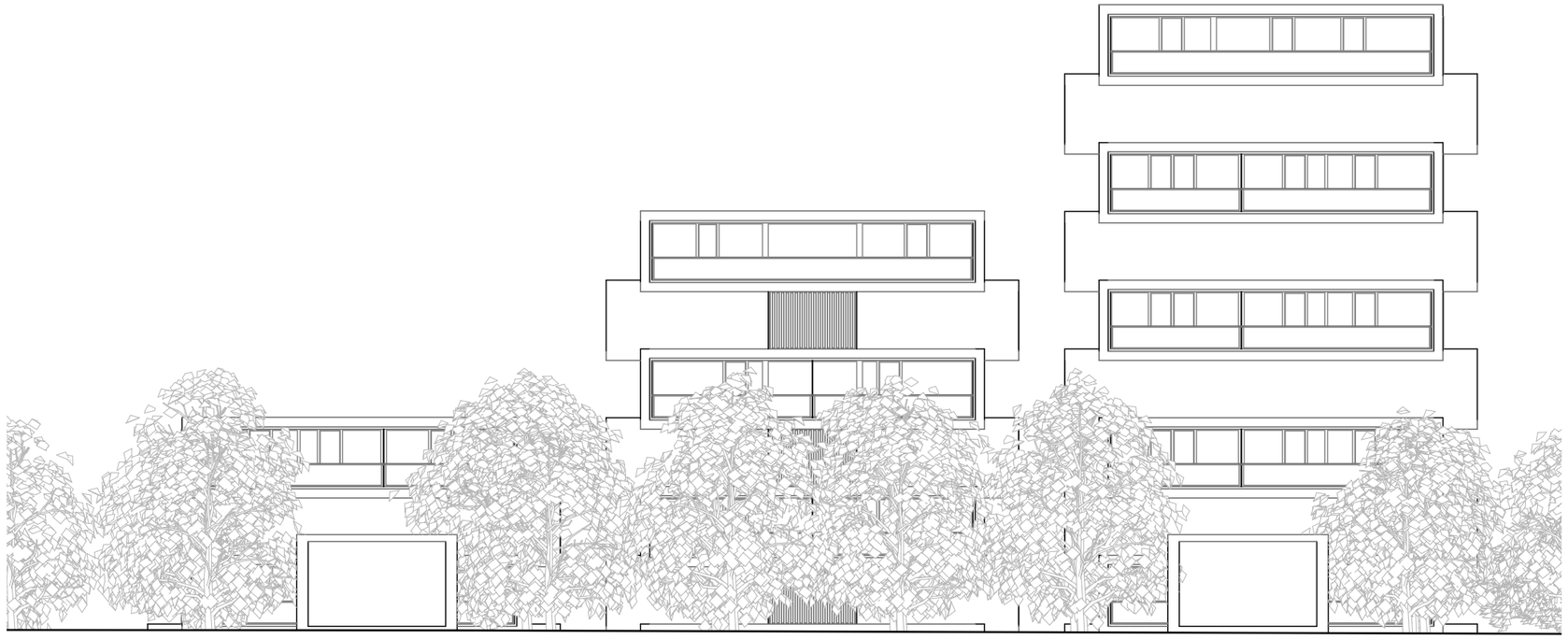

POHĽAD VÝCHODNÝ

M 1:250

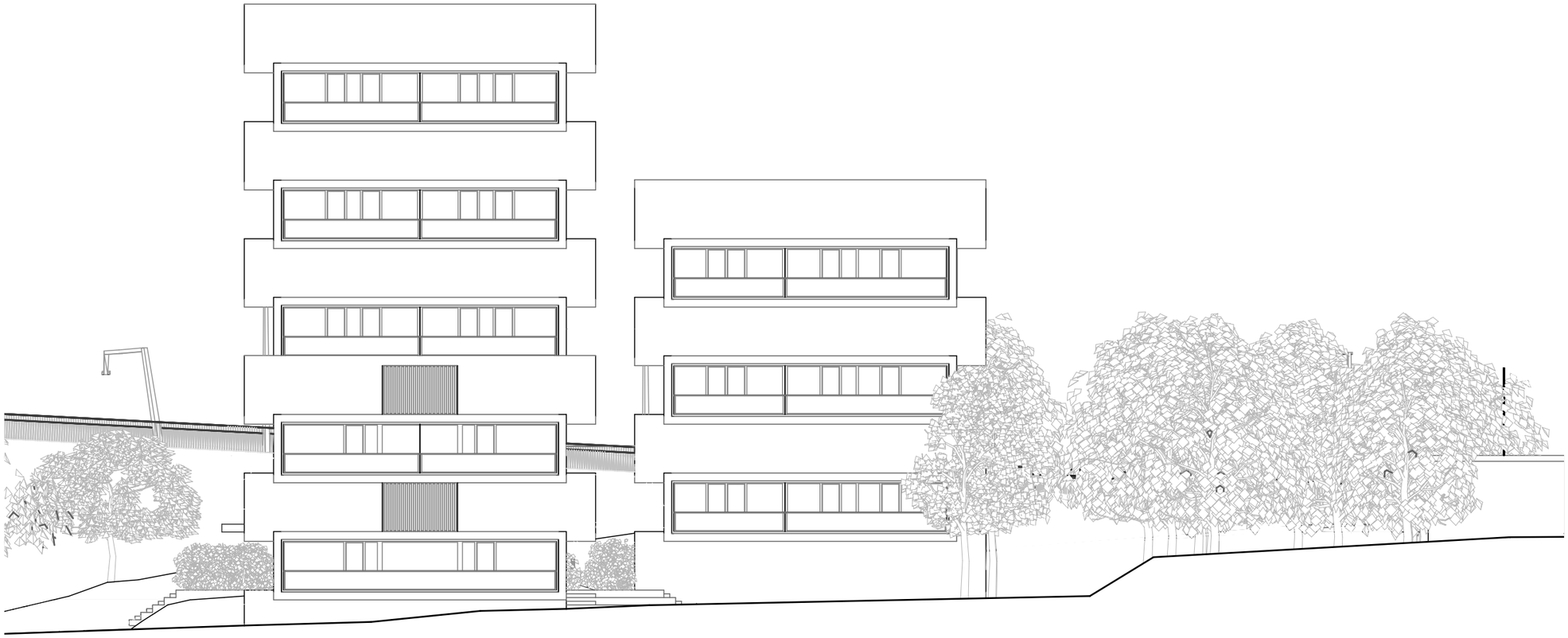

POHĽAD JUŽNÝ

M 1:250

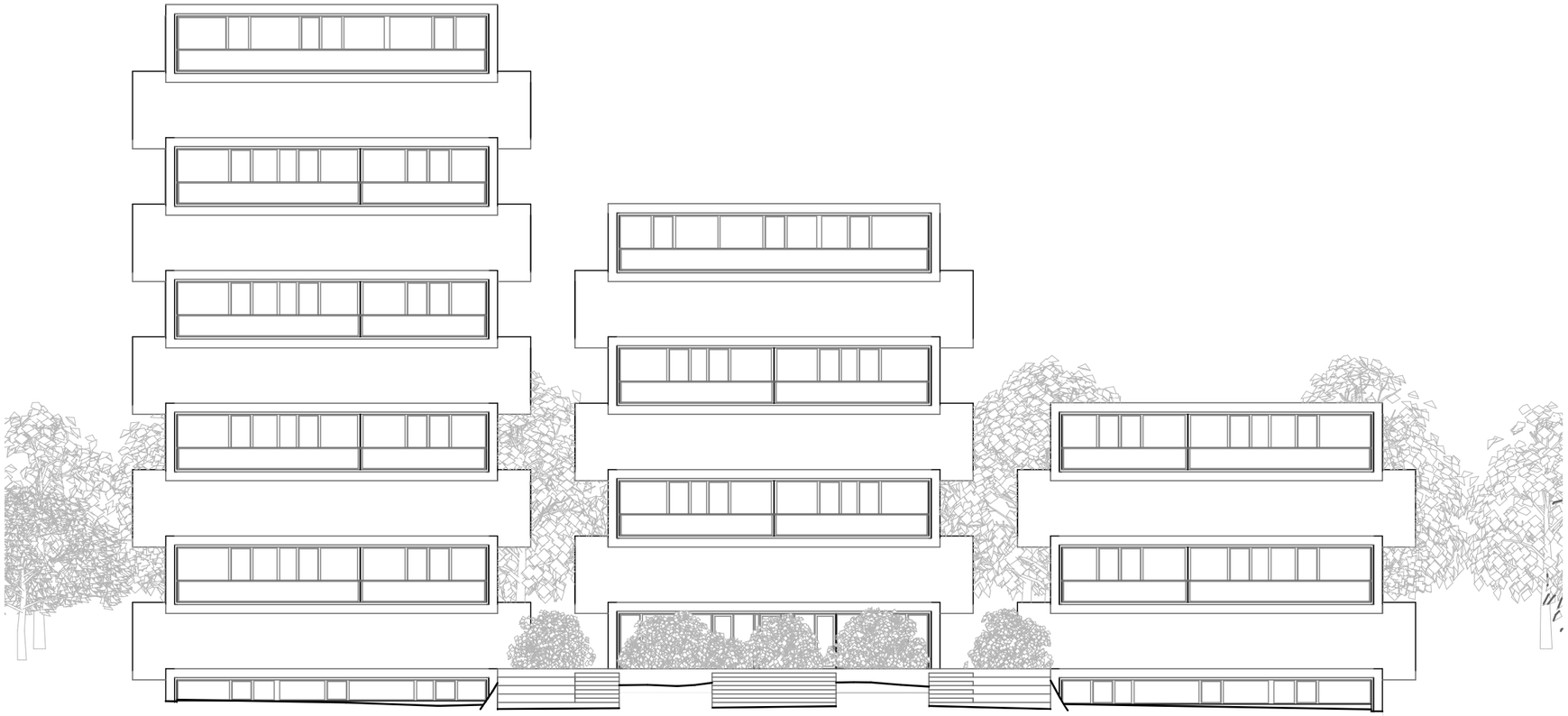

POHĽAD ZÁPADNÝ

M 1:250

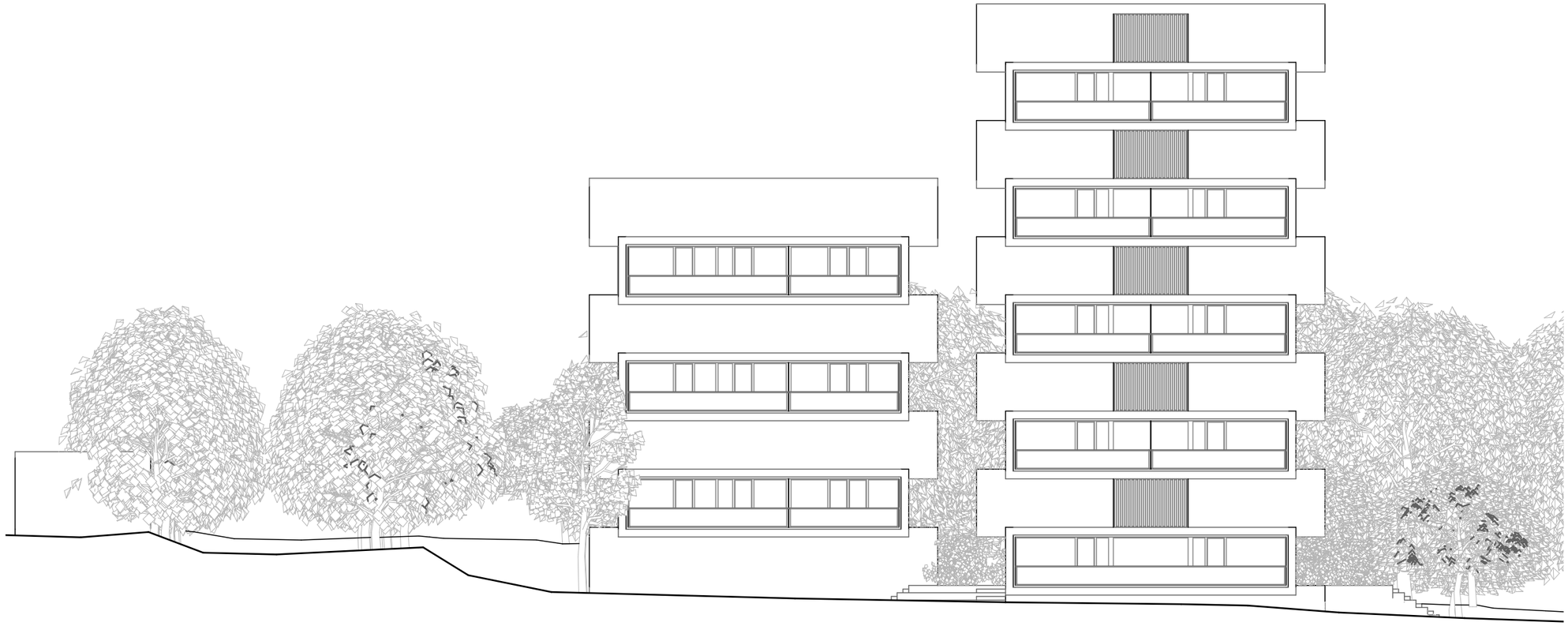

POHĽAD SEVERNÝ

M 1:250

DETAIL FASÁDY

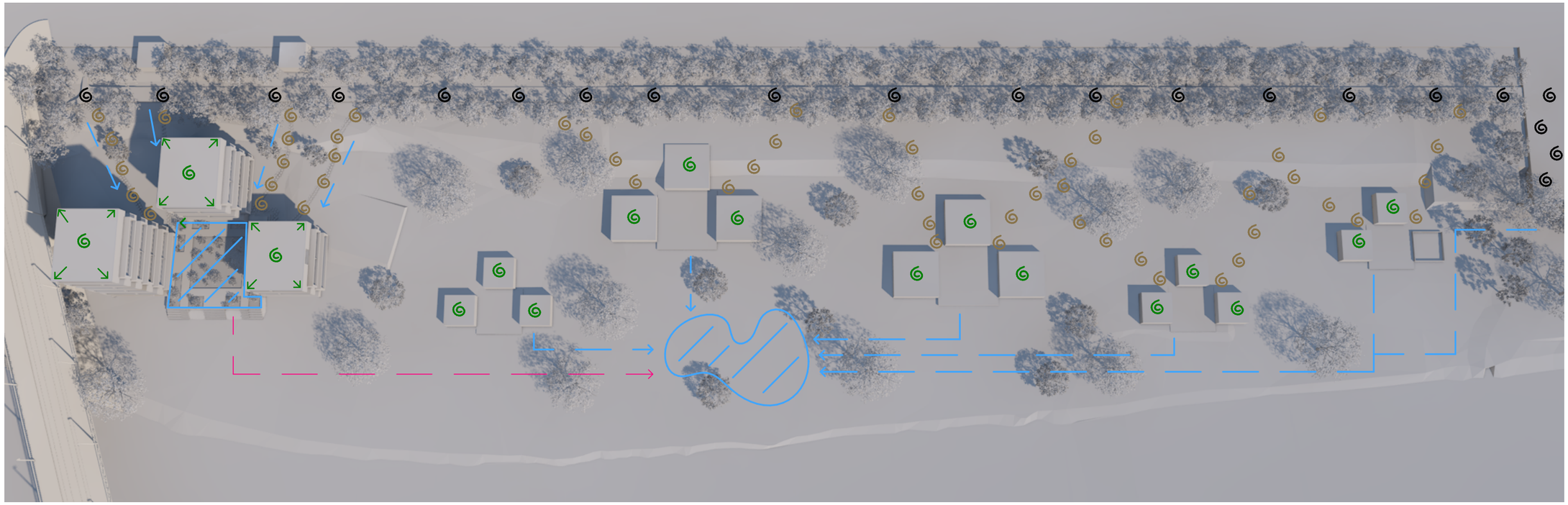

VSAK VODY CEZ ZELENÉ STRECHY

VSAK VODY CEZ PREPUSTNÝ MATERIÁL NA SPEVNENÝCH PLOCHÁCH

VSAK VODY CEZ ŠTRK POD ŠLAPÁKMI

DAŽĎOVÉ ZAHRADKY

SMER TOKU VODY

SMER TOKU VODY PRI 100-ROČNEJ VODE

MODROZELENÁ INFRAŠTRUKTÚRA