16

PETRA RYCHTARČÍKOVÁ

NA DRÁHE, POD DRÁHOU

ATSBP

Ateliér Valouch - Stibral
ZS 2021-22
Na dráze
Ústav navrhování II - FA ČVUT

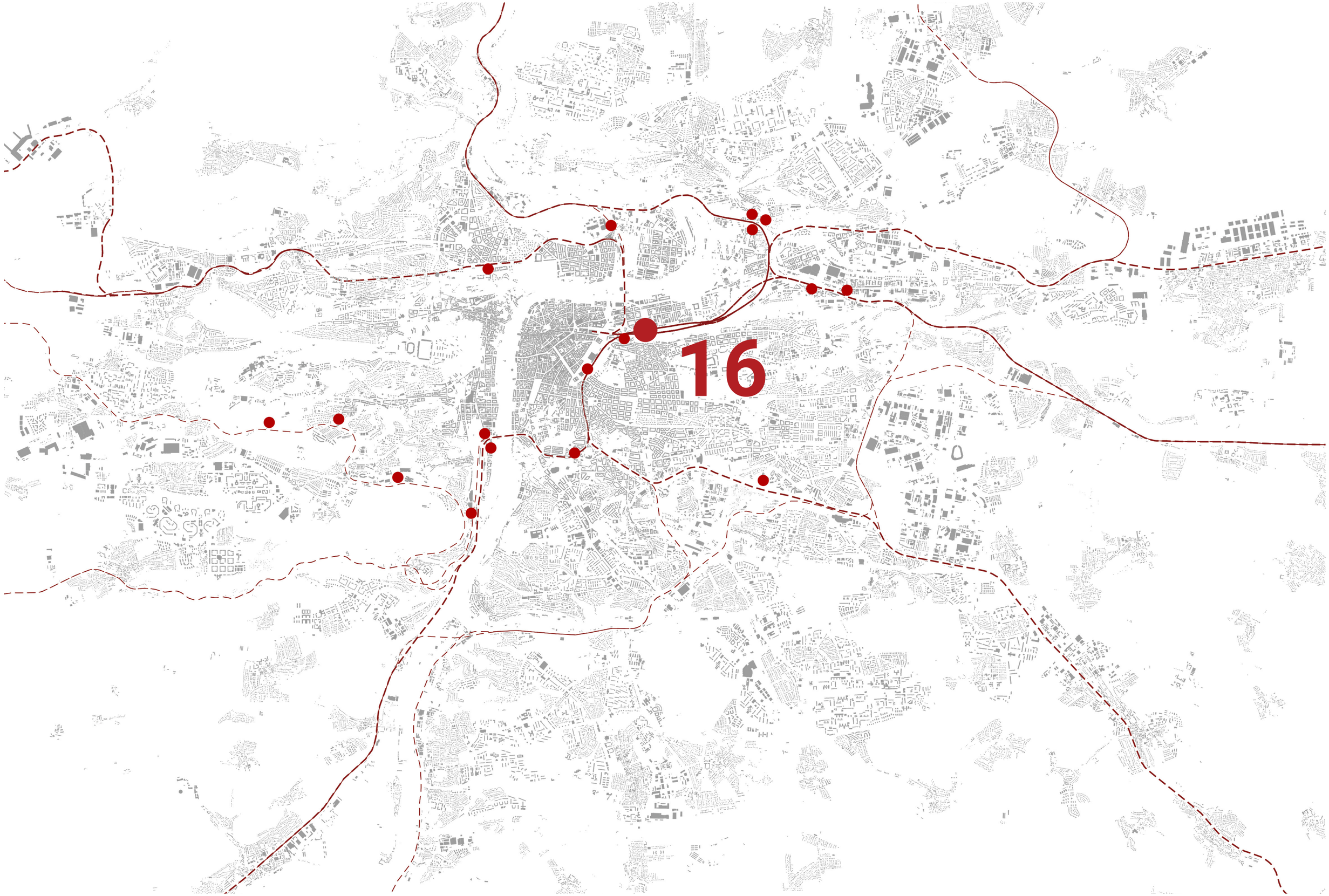
16

NA DRÁHE, POD DRÁHOU

Byty v Karlíne na dráhe. Lanovka pod dráhou. Cieľom je nájsť zabudnuté miesto pri železničnej trati a navrátiť mu život.
Vítkov v súčasnosti nie je prístupný z mestskej štvrte Karlín a tak je mojou snahou vytvoriť napojenie. V návrhu je dodržaná uličná čiara a pomocou lanovky je komunikácia predĺžená až na pamätník na Vítkove. Osa ulice rozdeľuje budovu na dve hmoty s verejným parterom a bytmi, uprostred ktorých sa nachádza lanovka.
Vertikálne štukovaná omietka na fasáde nadväzuje materiálom na historické budovy v okolí. Je to snaha o návrat k histórii prevedený na modernú budovu.
Pomocou aktívneho parteru s lanovkou a bytmi sa snažím vrátiť život tomuto miestu. Priestor je však vytváraný s rešpektom k okoliu dodržiavaním priehľadov, ustúpeným podlažím a výrazom fasády.

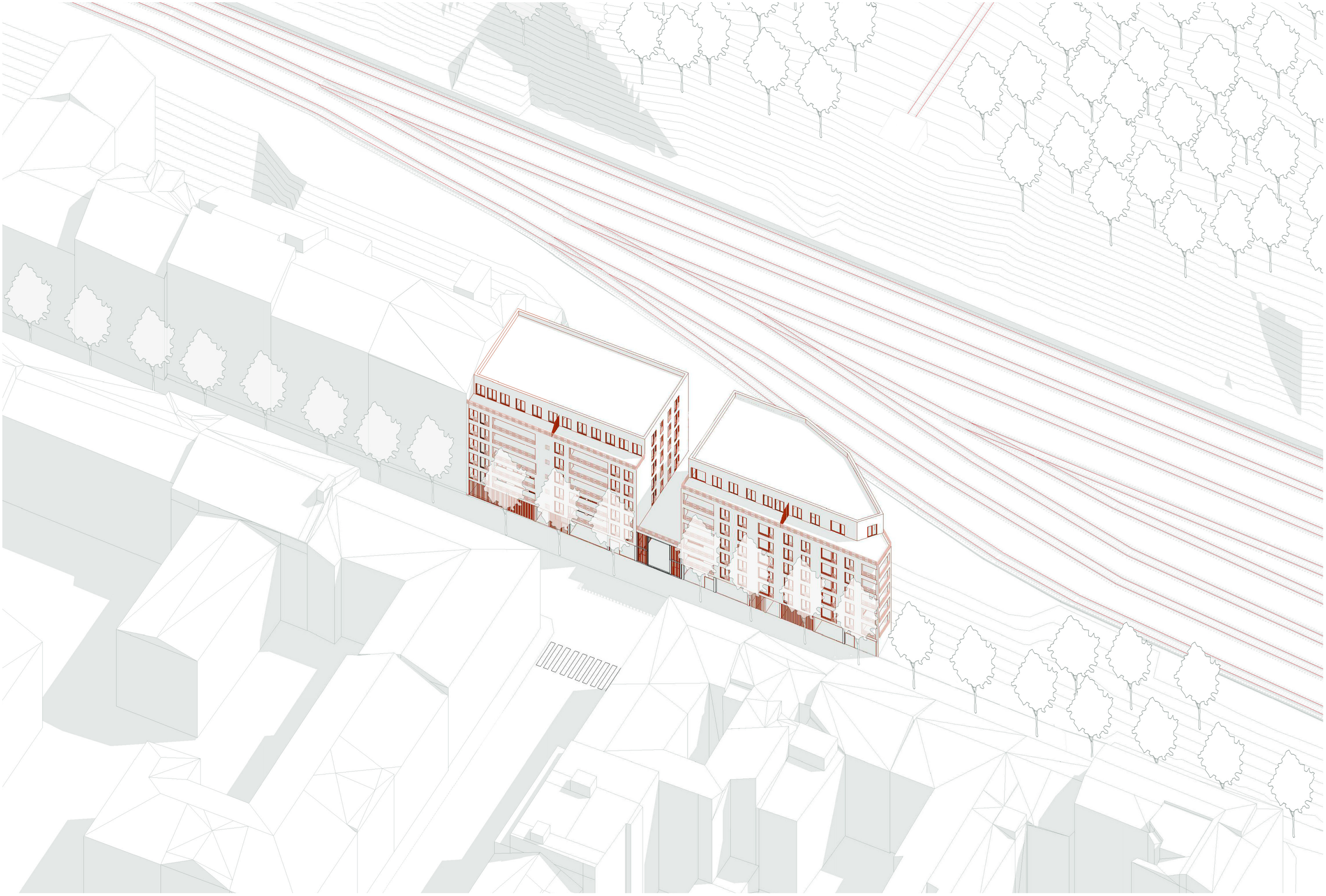

I.

Predĺžená os uličnej čiary rozdeľuje budovu na dve hmoty a vytvára priehľad na Vítkov.

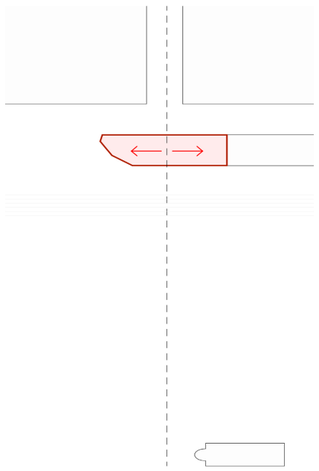

II.

Vytvorenie nového napojenia medzi Karlínom a Vítkovom vo forme pozemnej lanovky.

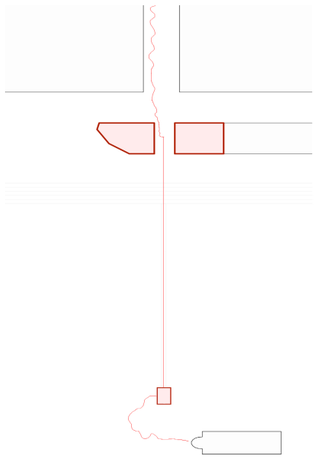

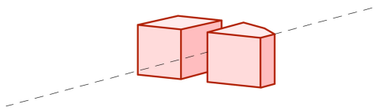

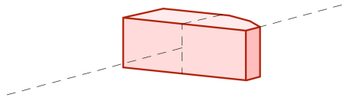

III.

Lanovka prechádza z parteru bytovej stavby popod železničnú dráhu.

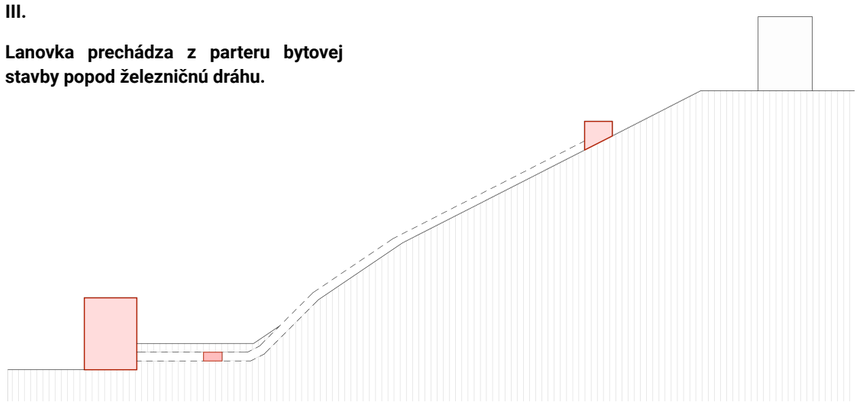

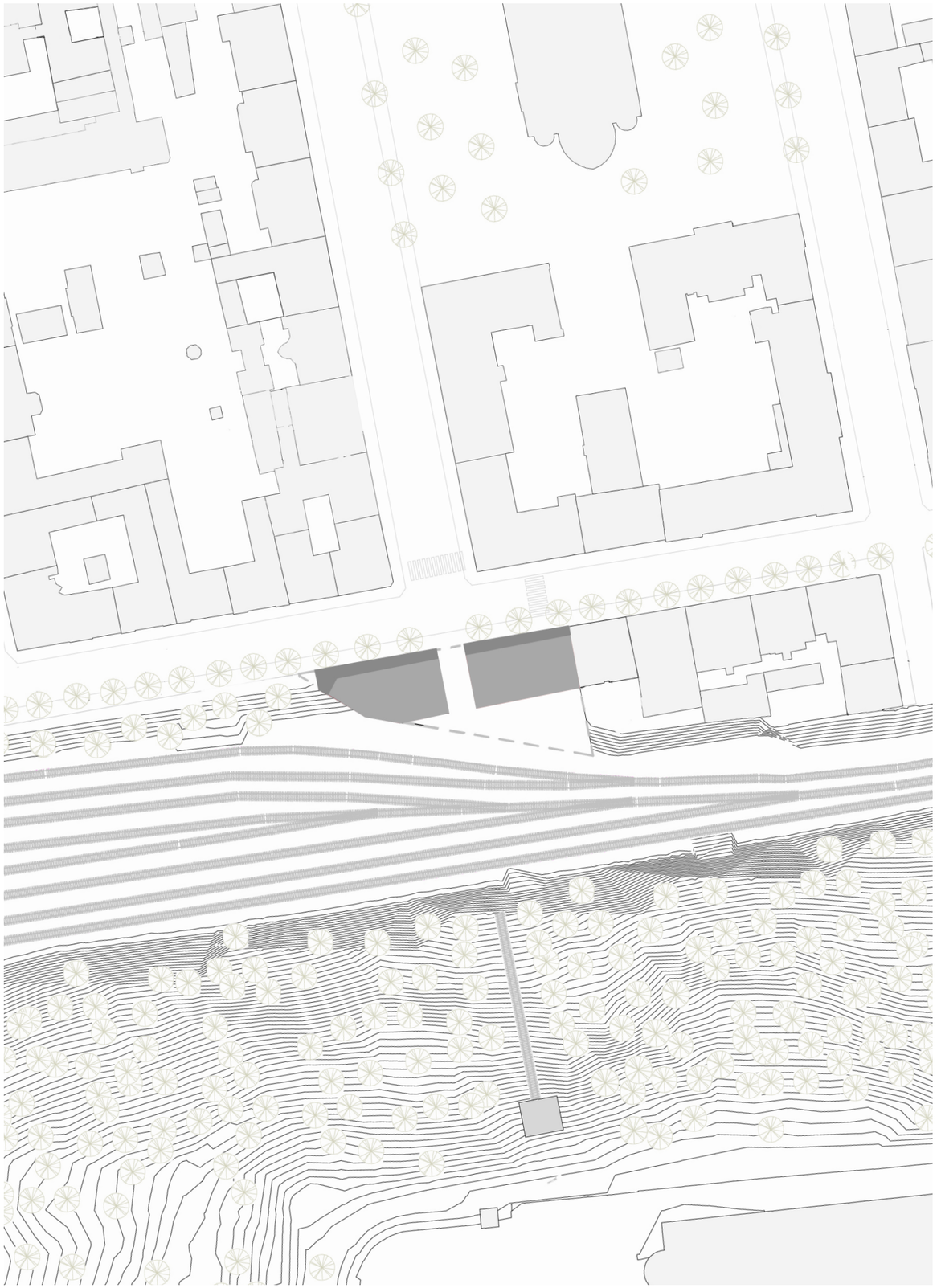

Situace širších vztahů M_1:1500

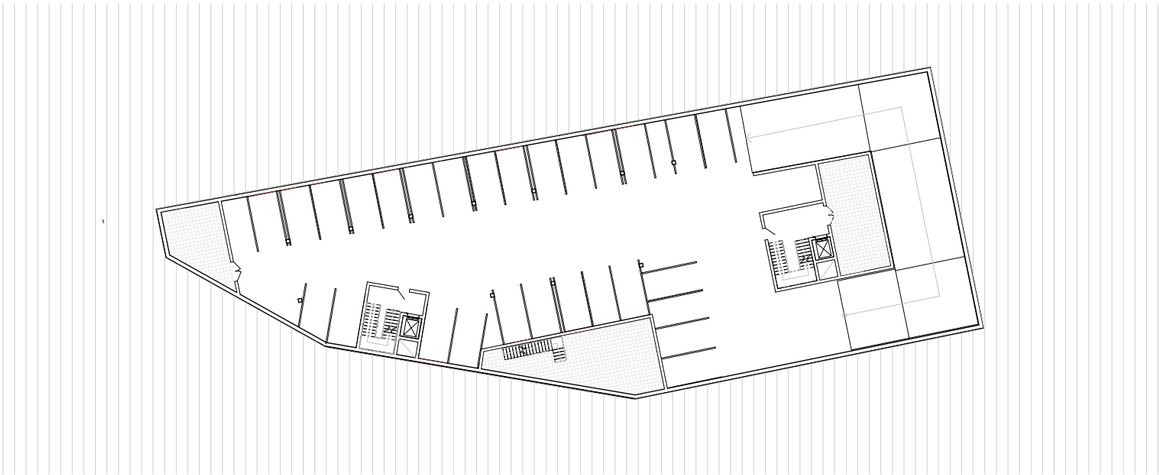

2PP **M_1:500**

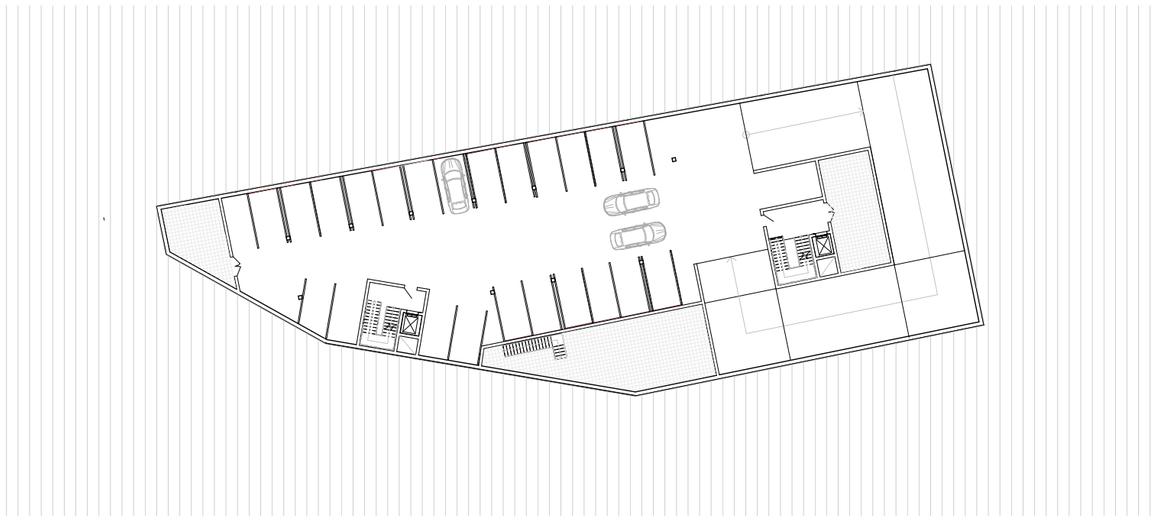

1PP **M_1:500**

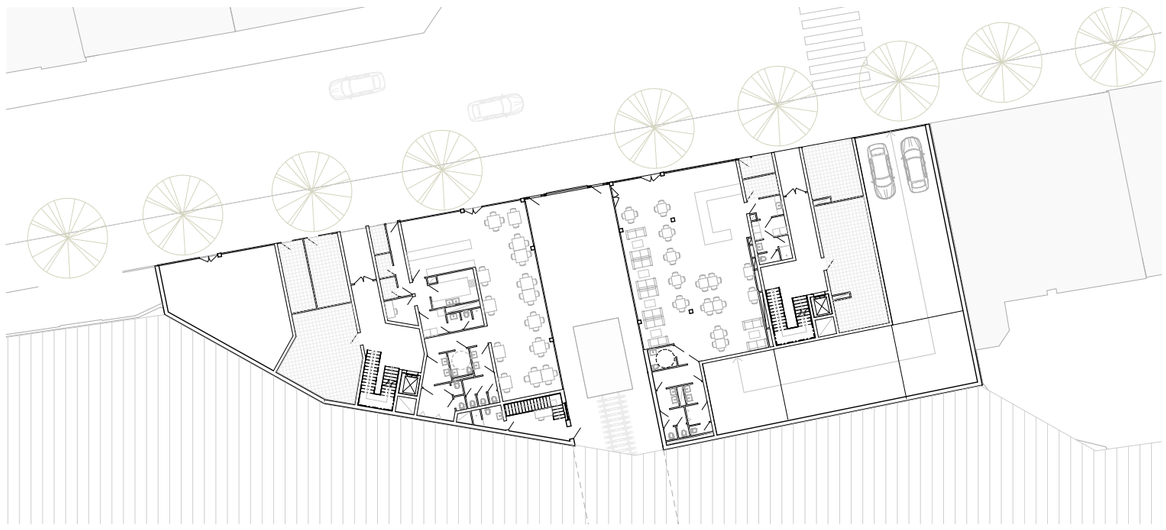

1NP **M_1:500**

2NP **M_1:500**

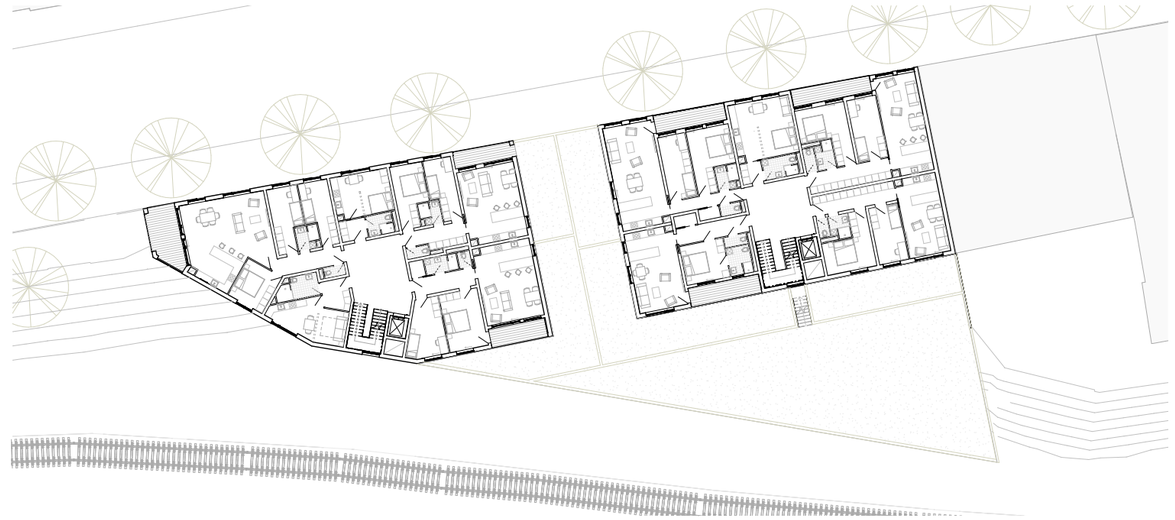

3NP **M_1:500**

7NP **M_1:500**

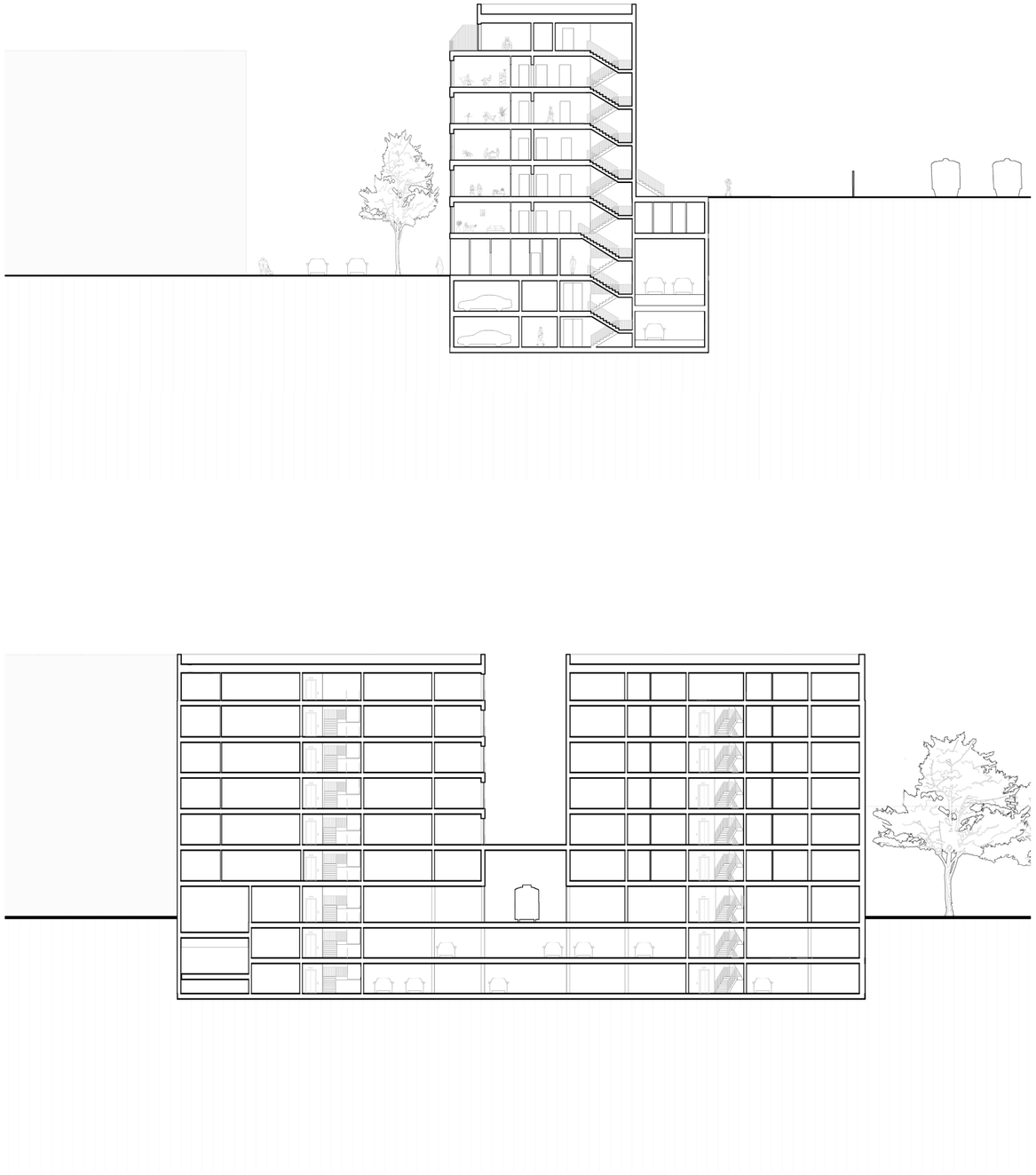

Řez **M_1:500**

Pohled JUH **M_1:500**

Pohled SEVER **M_1:500**

Pohled z ulice

Pohled z ulice

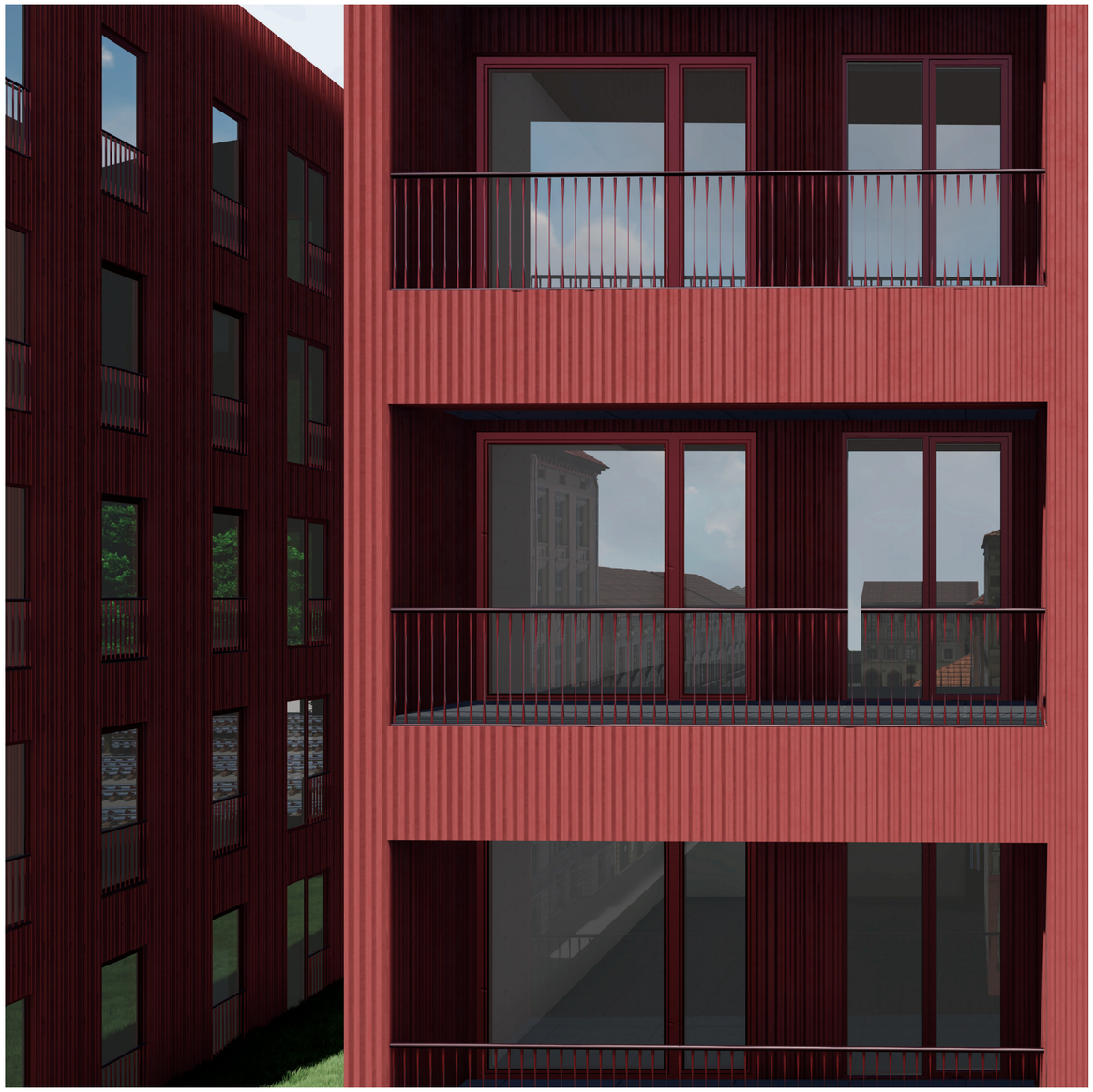

Detail

Vizualizace interieru

16

PETRA RYCHTARČÍKOVÁ

NA DRÁHE, POD DRÁHOU

Ateliér Valouch - Stibral
ZS 2021-22
Na dráze
Ústav navrhování II - FA ČVUT