3. SEMESTR I ATBS I SHASHKOV DANIIL I BYTOVÉ DOM V HOLEŠOVICÍCH

POPIS

Nové městské bloky mají za cíl s nikoo více zjevnit rozhřané prostředí holešovickáho výstaviště a zdůraznit velký prostor před ním.

Domy se snaží zvdpořit exteriýrí bytovou zástavbu volbou výšky, materiálu i barvy. Každý byt má směrem do ulice teraasu, což spolu se zvolenjm modulem a proporcemi umožňuje výraznt členění hlavní fasády do hloubky, ale zároveň tlouje s řasáderí okolních objektů. S plastolitou domu koresponduje rovněž vstup zapuštěný do hloubky.

Navržené bytovky nabízí poměrně širokou nabídku bytů od garsoneik po největší střední byty 4kk, avšak největší podíl mají byty 2kk a 3kk. Velká plocha přízemí je ponechána komerčním účelům. Pod celým blokem jsou navrženy podzemní garáže, přístupné buď z hlavních schodů, nebo výtahu. Výjezd se nachází v jiné části bloku.

LEGENDA MATERIÁLŮ

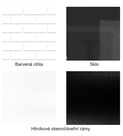

SITUACE

PŮDORYS 4.NP

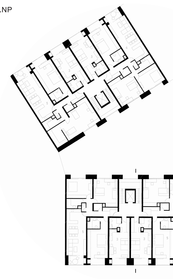

PŮDORYS 5.NP

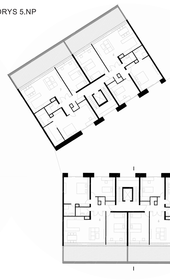

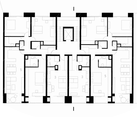

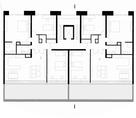

ŘEZ

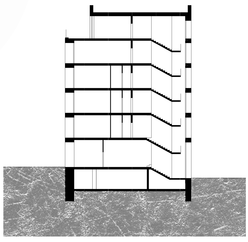

PŮDORYS 1-3.NP

TYP BYTU		ČISTÁ PODLAHOVA PLOCHA
1.	2+KK	52M²
2.	3+KK	100M²
3.	1+KK	26M²
4.	4+KK	125M²
5.	3+KK	125M²
6.	4+KK	120M²
7.	3+KK	120M²
8. KOMERČNÍ PLOCHA		130M²

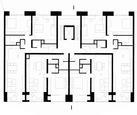

PŮDORYS PŘÍZEMÍ

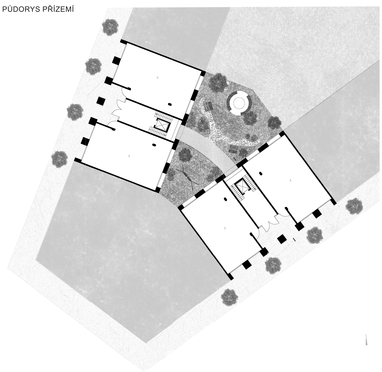

PŮDORYS -1.NP

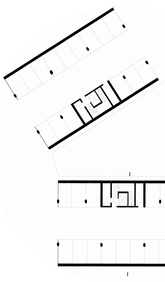

POHLED ZVENKU

POHLED ZE DVORU