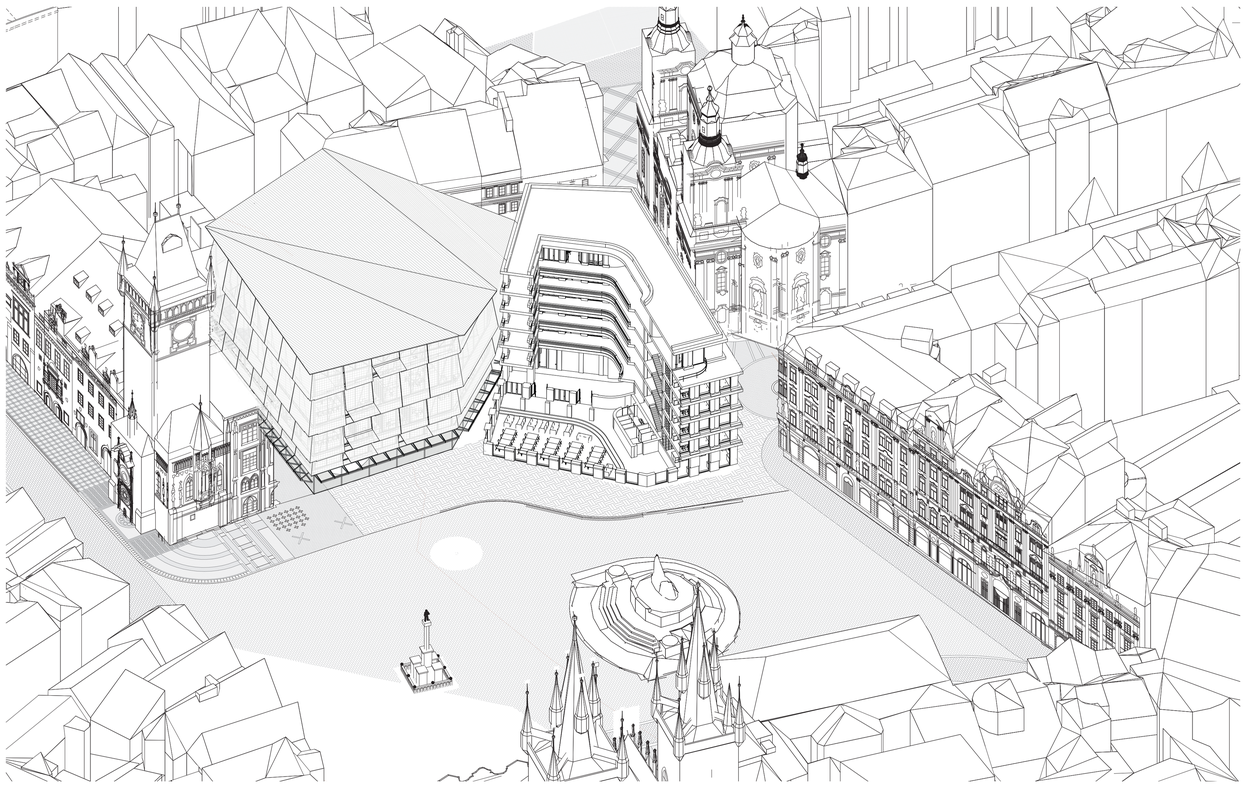

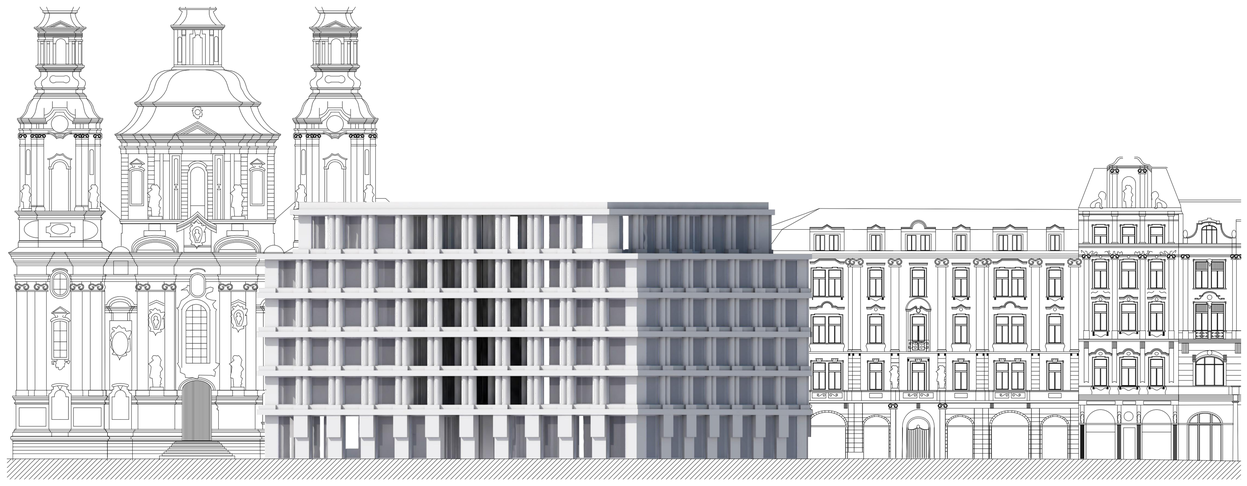

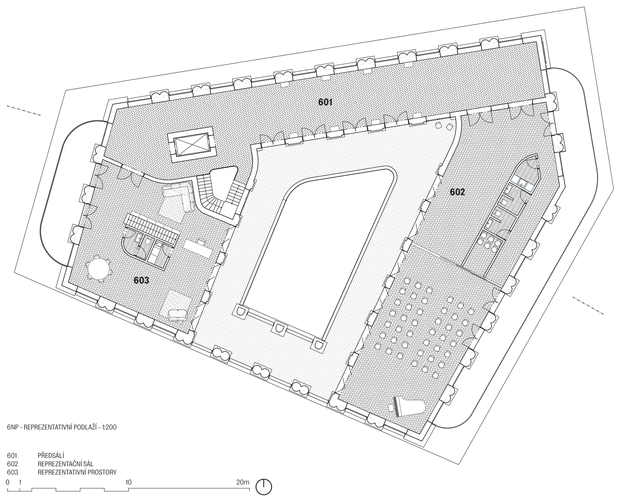

6NP - REPREZENTATIVNÍ PODLAŽÍ - 1:200

601 PŘEDSÁLÍ
602 REPREZENTAČNÍ SÁL
603 REPREZENTATIVNÍ PROSTORY

0 1 10 20m

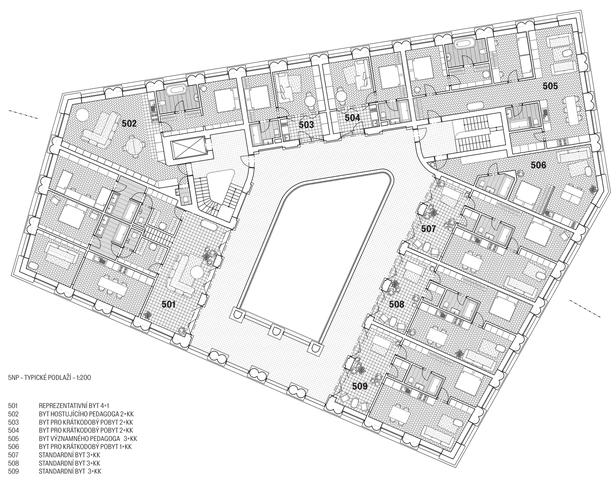

5NP - TYPICKÉ PODLAŽÍ - 1:200

501 REPREZENTATIVNÍ BYT 4+1
502 BYT HOSTUJÍCÍHO PEDAGOGA 2+KK
503 BYT PRO KRÁTKODOBÝ POBYT 2+KK
504 BYT PRO KRÁTKODOBÝ POBYT 2+KK
505 BYT VÝZNAMNÉHO PEDAGOGA 3+KK
506 BYT PRO KRÁTKODOBÝ POBYT 1+KK
507 STANDARDNÍ BYT 3+KK
508 STANDARDNÍ BYT 3+KK
509 STANDARDNÍ BYT 3+KK

0 1 10 20m

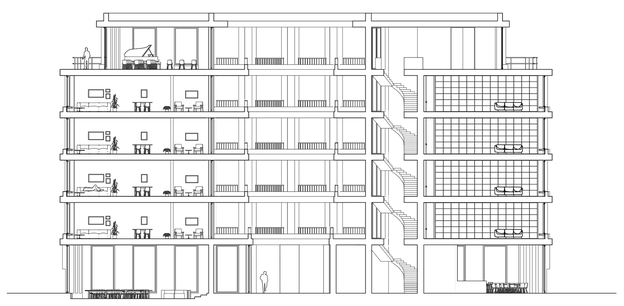

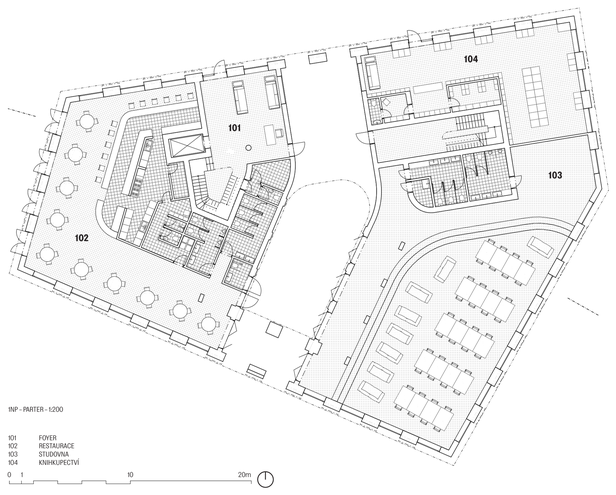

1NP - PRATER - 1:200

101 FOYER
102 RESTAURACE
103 STUDOVNA
104 KNIHKUPECTVÍ

0 1 10 20m

Rezidence pedagodů Univerzity Karlovy

Navrhovaná budova ukončí roky nedokončenou kompozici Staroměstského náměstí. Tvar, který vychází primárně z půdorysné stopy původního Krennova domu, uzavře Pařížskou ulici. Budova bude převážně sloužit akademické obci a to především jako rezidence pedagogů. Spolu s Aulou Magnou pomůže vytvořit nové centrum a určité těžiště budov Karlovy univerzity roztříštěných po celém území Prahy.

Nejnižší podlaží je určené především studentům. Studovna se nachází ve velkorysém prostoru orientovaném do náměstí. Na straně druhé restaurace s kavárnou s orientací do nově vzniklého, podstatně méně frekventovaného náměstí, vytváří klidné a útulné prostředí.

Těžištěm budovy je poměrně prostorné atrium. Osvětluje průchod vedoucí z konce Pařížské ulice směrem k vstupu do nové auly. Osvětluje pavlače, které běží okolo atria. Ty poskytují zázemí pro příjemné posezení. Zakončeny jsou velkorysými lodžiemi. Tvarem pomáhají držet tvář jižní fasády. Zároveň zjemňují řád vnější fasády a vnáší ji v mírnější podobě do atria.

Atrium lemují nejen pavlače, ale i zimní zahrady jednotlivých bytů. Vítají hosty. Především ale své obyvatele, kterými jsou významní pedagogové univerzity. Nabízí prostor pro odpočinek. Četbu. Konverzaci. Vše v prostředí zeleně uprostřed Starého Města.

V nejvyšším patře vysoko nad Staroměstským náměstím sídlí hlava univerzity. Předsálí je postavené kolmo k Pařížské ulici. Následuje multifunkční reprezentativní sál. Prostor pro koncert. Vernisáž. Společenskou večeři významných hostů univerzity. Na straně druhé vítá hlava univerzity významné hosty v intimnějším – domácím prostředí, ve svém salónku spojeném s pracovnou. O podlaží níž se nachází reprezentativní byt který je se salónkem a pracovnou propojen schodištěm.

PROKOP TESAŘ 2. ROČNÍK ATBS ATELIÉR CÍSLER – MILEROVÁ ZS 2021/2022

PLACHTA LAYOUT_UPDATE.indd 1 09.01.2022 3:00:39