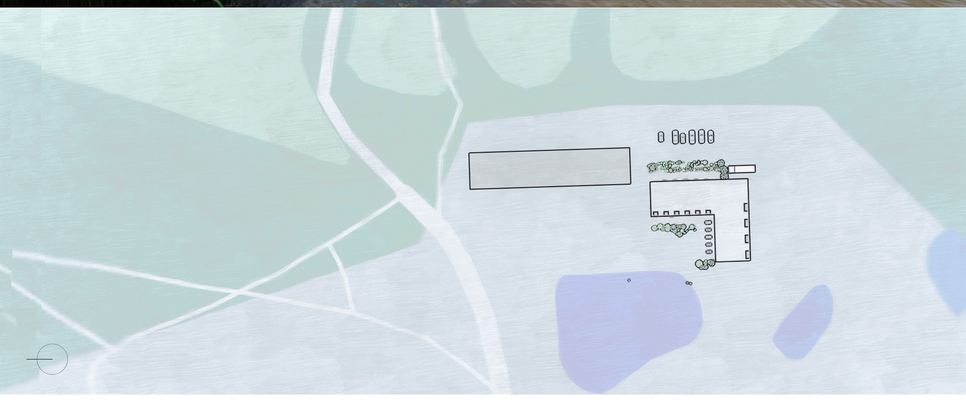

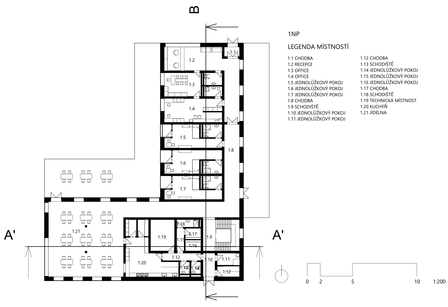

1NP

LEGENDA MÍSTNOSTÍ

1.1 CHODBA
1.2 RECEPCE
1.3 OFFICE
1.4 OFFICE
1.5 JEDNOLŮŽKOVÝ POKOJ
1.6 JEDNOLŮŽKOVÝ POKOJ
1.7 JEDNOLŮŽKOVÝ POKOJ
1.8 CHODBA
1.9 SCHODIŠTĚ
1.10 JEDNOLŮŽKOVÝ POKOJ
1.11 JEDNOLŮŽKOVÝ POKOJ
1.12 CHODBA
1.13 SCHODIŠTĚ
1.14 JEDNOLŮŽKOVÝ POKOJ
1.15 JEDNOLŮŽKOVÝ POKOJ
1.16 JEDNOLŮŽKOVÝ POKOJ
1.17 CHODBA
1.18 SCHODIŠTĚ
1.19 TECHNICKÁ MÍSTNOST
1.20 KUCHYŇ
1.21 JÍDELNA

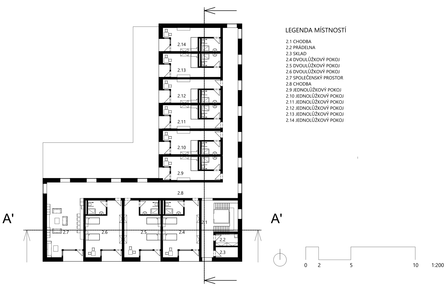

LEGENDA MÍSTNOSTÍ

2.1 CHODBA
2.2 PRÁDELNA
2.3 SKLAD
2.4 DVOULŮŽKOVÝ POKOJ
2.5 DVOULŮŽKOVÝ POKOJ
2.6 DVOULŮŽKOVÝ POKOJ
2.7 DVOULŮŽKOVÝ PROSTOR
2.8 CHODBA
2.9 JEDNOLŮŽKOVÝ POKOJ
2.10 JEDNOLŮŽKOVÝ POKOJ
2.11 JEDNOLŮŽKOVÝ POKOJ
2.12 JEDNOLŮŽKOVÝ POKOJ
2.13 JEDNOLŮŽKOVÝ POKOJ
2.14 JEDNOLŮŽKOVÝ POKOJ

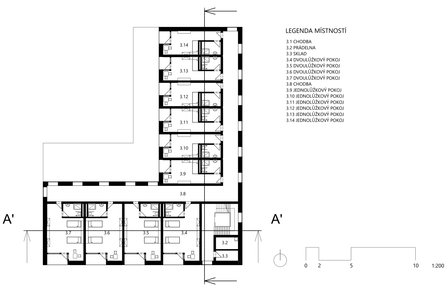

LEGENDA MÍSTNOSTÍ

3.1 CHODBA
3.2 PRÁDELNA
3.3 SKLAD
3.4 DVOULŮŽKOVÝ POKOJ
3.5 DVOULŮŽKOVÝ POKOJ
3.6 DVOULŮŽKOVÝ POKOJ
3.7 DVOULŮŽKOVÝ POKOJ
3.8 CHODBA
3.9 JEDNOLŮŽKOVÝ POKOJ
3.10 JEDNOLŮŽKOVÝ POKOJ
3.11 JEDNOLŮŽKOVÝ POKOJ
3.12 JEDNOLŮŽKOVÝ POKOJ
3.13 JEDNOLŮŽKOVÝ POKOJ
3.14 JEDNOLŮŽKOVÝ POKOJ

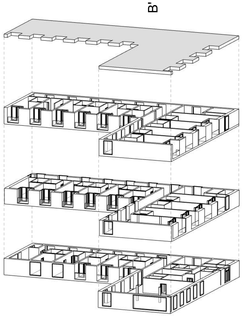

V areálu Podhrad, ve městě Humpolec, vedle malého rybníku je navržen dům seniorů. Půdorys budovy má tvar L.
Je to jednoduchá hmota s vyčnívajícími čtverícemi ze západní a východní strany. Budova poskytuje bydlení pro 29 seniorů. V přízemí se nachází recepce, 3 jednolůžkové pokoje, office, kuchyň a jídelna. Pro servírování nadstavbu patře je rozmístěn 5 jednolůžkové pokoje, 3 dvoulůžkové pokoje a technická místnost. Druhé nadstavné patře poskytuje 8 jednolůžkové pokoje a 4 dvoulůžkové pokoje.

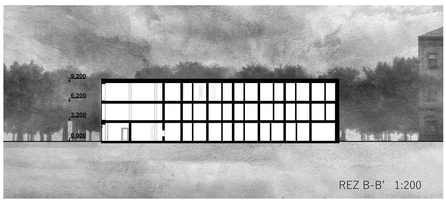

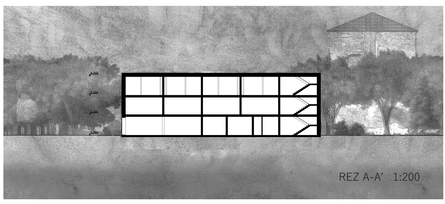

DOMOV SENIORŮ V AREÁLU PODHRAD- HUMPOLEC

TULTSEVA OLGA