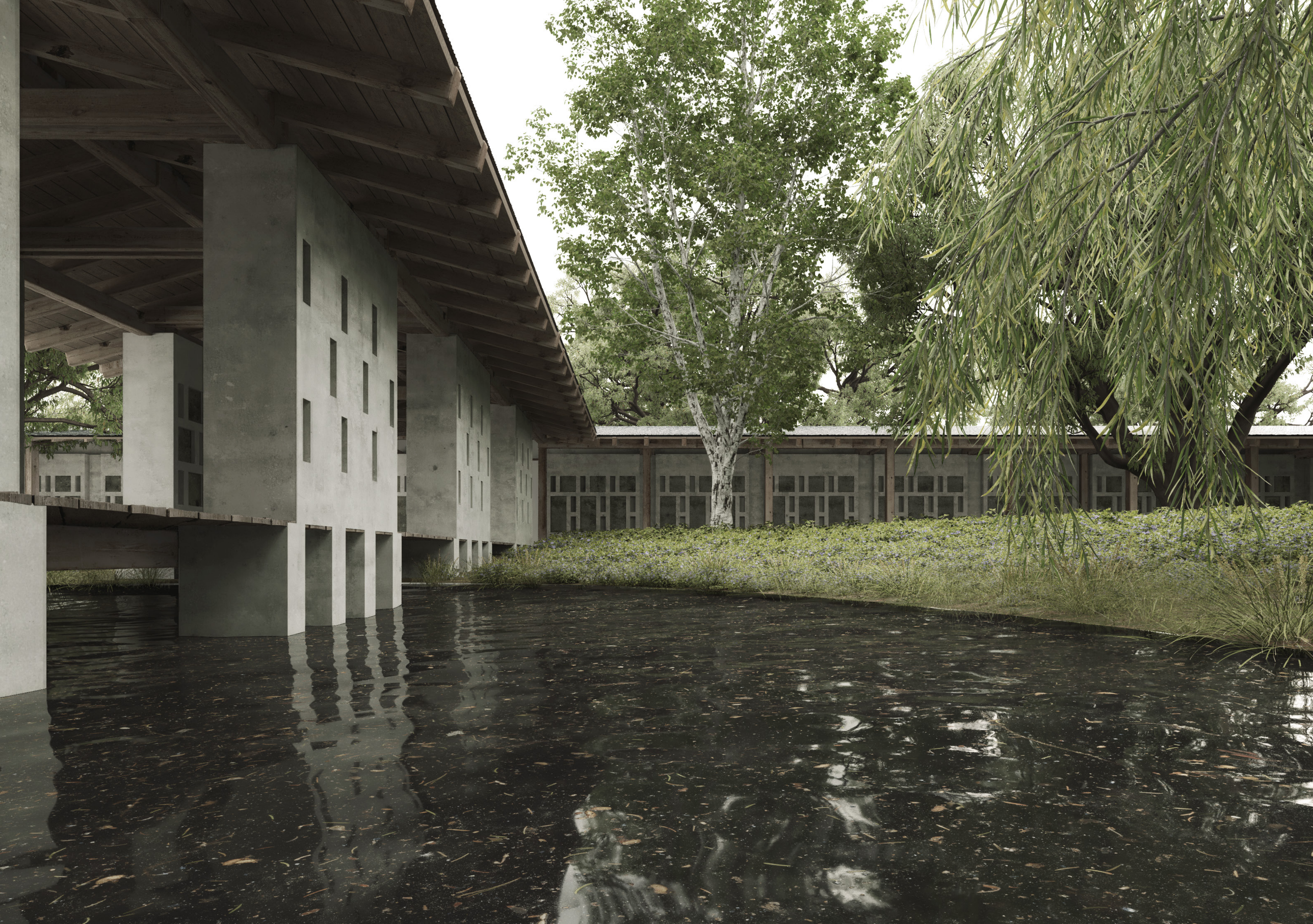

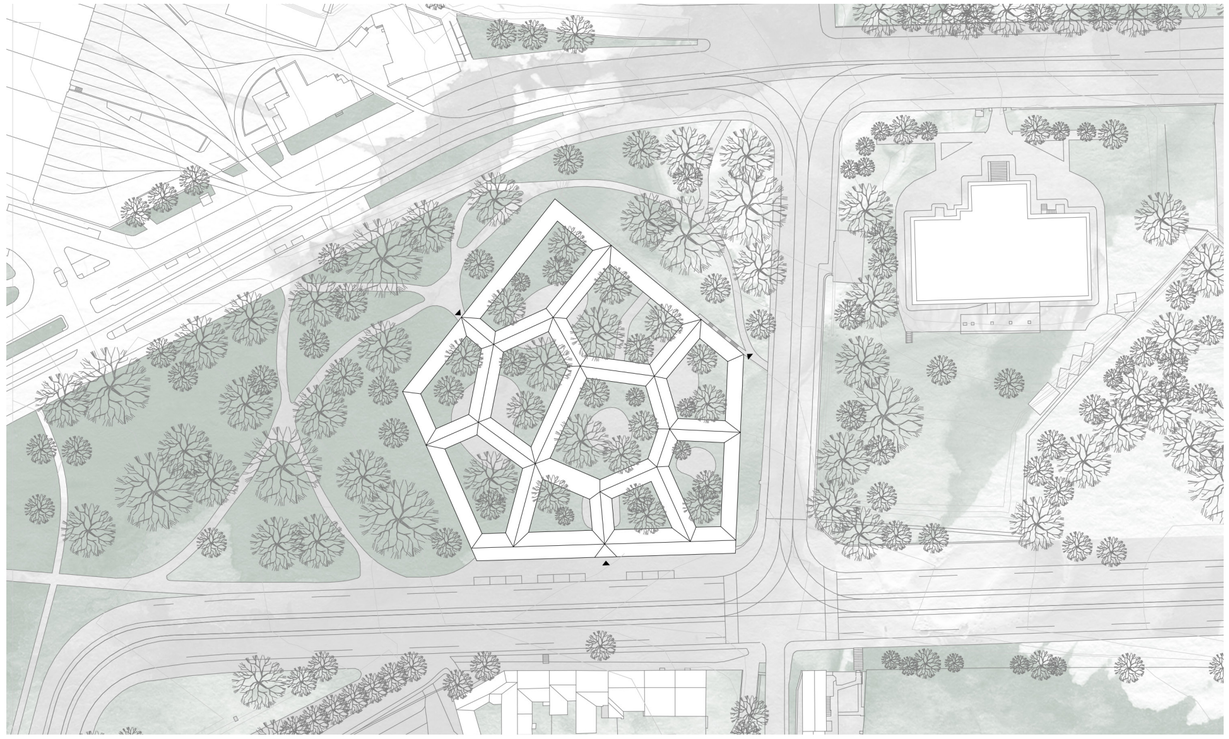

situace 1:1500

0 30 50 m

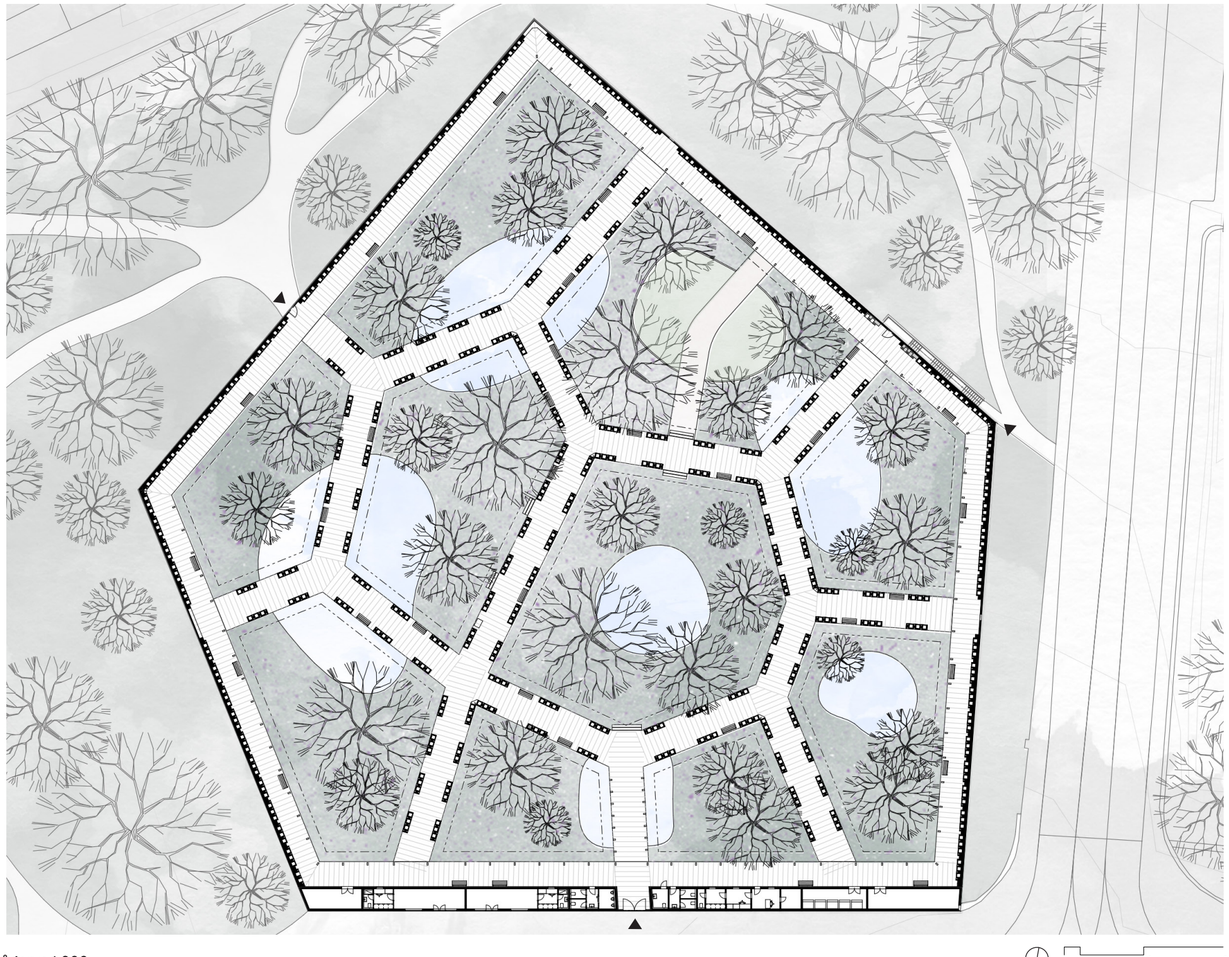

půdorys 1:600

0 10 20 m

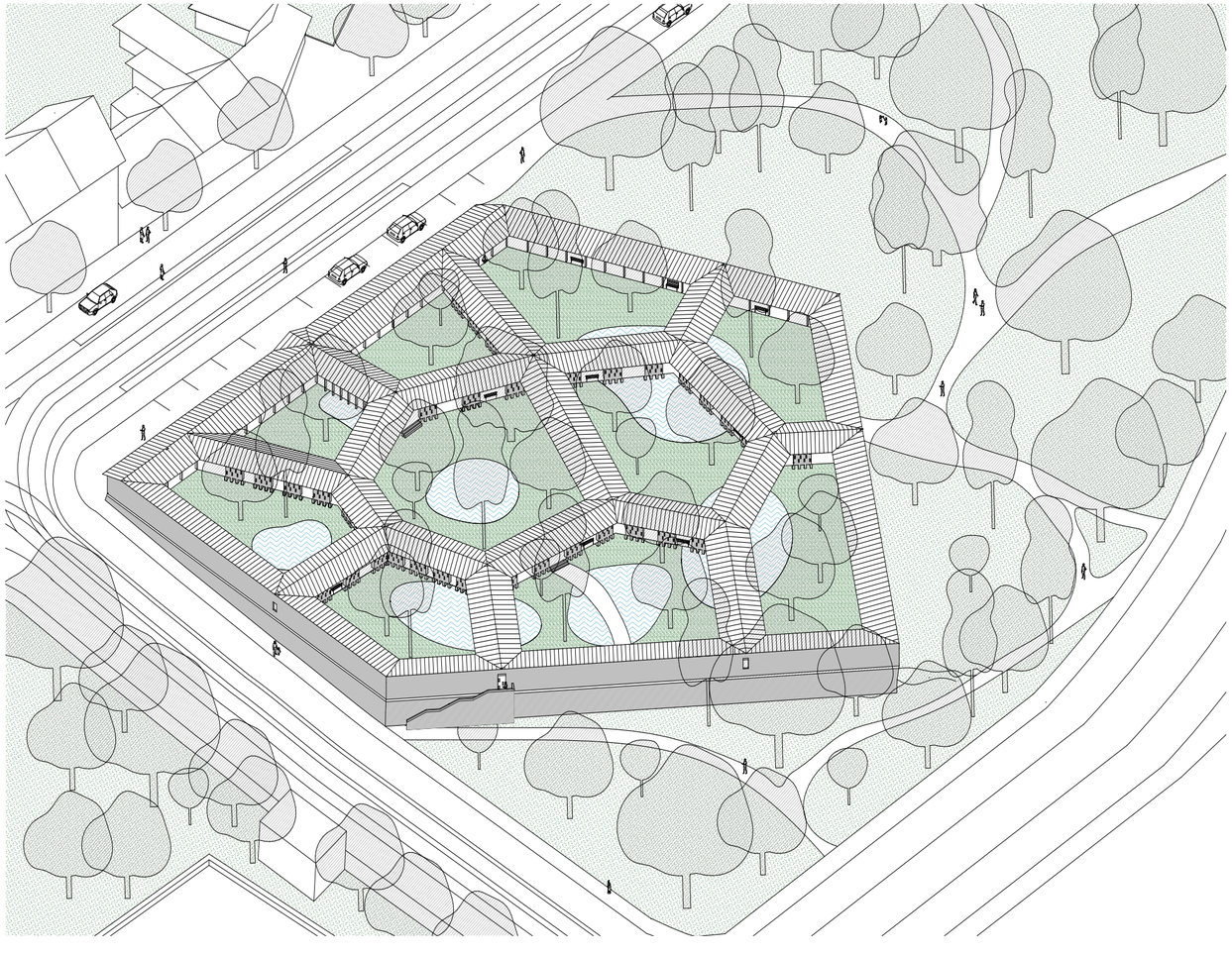

KOLUMBÁRIA NA MARIÁNSKÝCH HRADBÁCH

Novodobá společnost nemá pro smrt místo. Za posledních 50 let se religiozita, hodnoty, myšlení i životní styl velmi proměnily. Vše je rychlé, snadno nahraditelné, jednoduché. Snažíme se uniknout stáří a zavíráme oči před nepříjemnými skutečnostmi. Často volíme kremaci bez obřadu, pro některé urny dokonce nikdo nepřijde.

Svým návrhem se snažím na tuto situaci zareagovat. Hřbitov je další vrstva na bastionu Panny Marie, jehož poloha a atmosféra vybízejí k této funkci. Hřbitovní zdí uzavírám bastion a vytvářím další, nový svět. Vzniká síť lávek s kolumbárii, která tak generuje uzavřená přírodní atria, která si udržují intimní a pietní atmosféru. Geometrie cest postupně přešla od velmi ortogonálních tvarů k nepravidelným polygonům, které odkazují na tvar bastionu. Hlavní vchod, kamenictví a květinářství je orientováno do ulice Jelení. Kanceláře, technické a hygienické zázemí je umístěno podél jižní stěny. Vedlejšími vchody projde návštěvník přes lesopark do ulic U brusnice a Patočkovi. Vstup do atrií je umožněn z obvodové cesty nebo pomocí schody. Kolumbária jsou umístěna do prefabrikovaných železobetonových pilířů.
Velikost urnové schránky je 45x45x45 cm s přilehlým výklenkem na květiny a svíčky, ve kterém je zároveň umístěno osvětlení. Podlaha je tvořena z dubových prken podepřena dřevěnými trámy. Odsazením podlahy do výšky 500 mm nad terén propojuji vegetaci a vodní prvky v atriích. Do Kolumbáriích lemující zeď bastionu umisťuji rodinné urnové schránky. Cesty zastřešuji dřevěným krovem, který je pobitý falcovaným olověným plechem. Šikmé střechy a spádování terénu zajišťují odtok dešťové vody do řízených biotopových nádrží.

V severním atriu se nachází rozptylová loučka, v současnosti hojně používaný způsob pohřbívání. Jako hlavní prvky vegetace volím především barvínek větší i menší a břečťan popínavý. Tyto druhy doplňuji drobnějšími rostlinami, jako jsou fialky africké, brambořík venkovní nebo sporýš argentinský. Navrhuji umístění stromů jako jsou bříza bělokorá, dub letní a hloh obecný. Dominantou hlavního atria je vrba náhrobní.

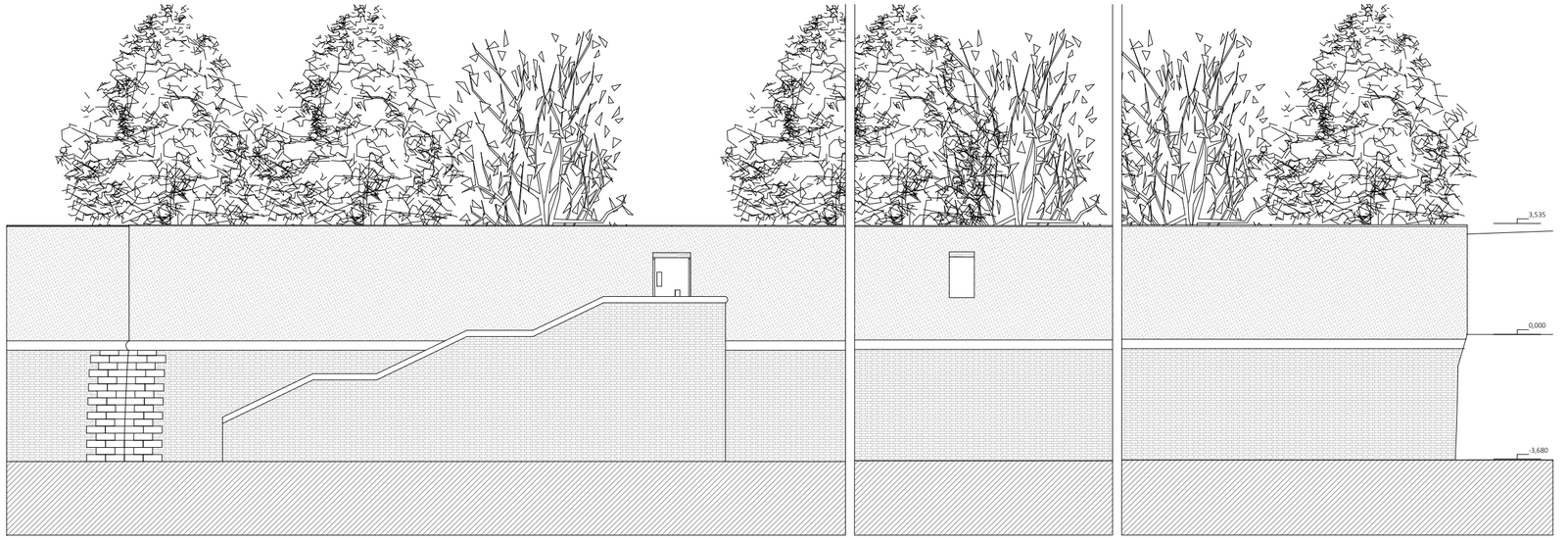

severovýchodní pohled 1:150

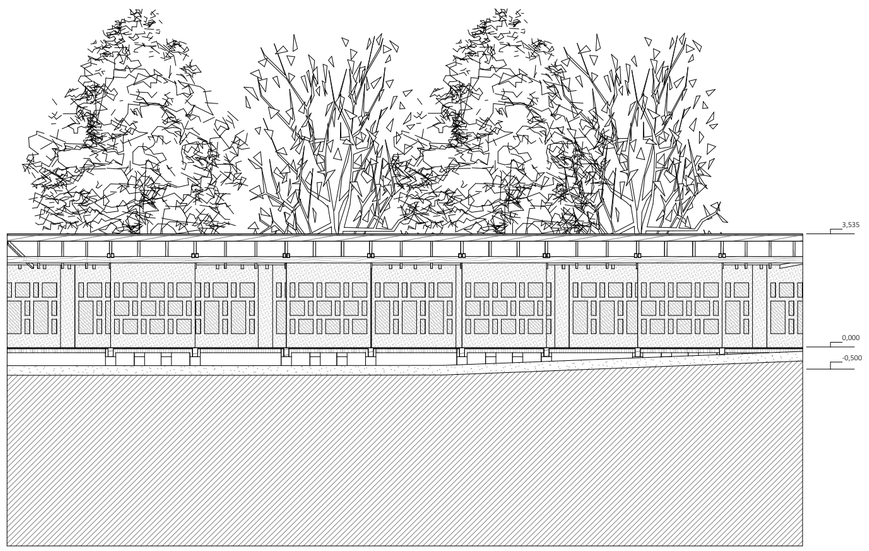

pohled na vnitřní kolumbaria 1:150

0 3 5 m

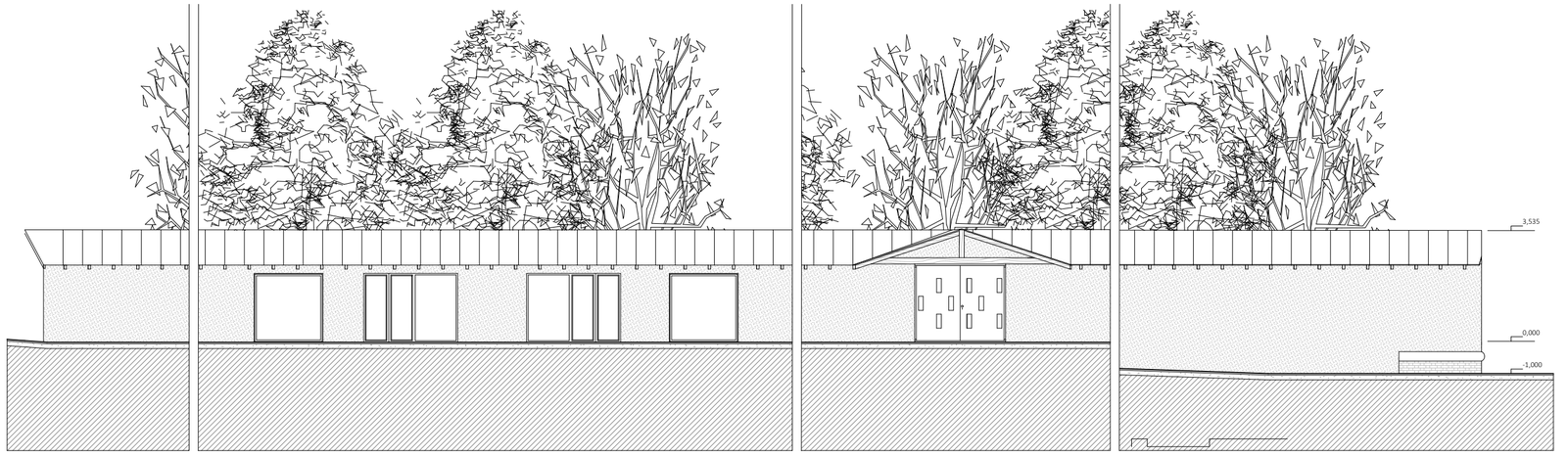

jižní pohled 1:150

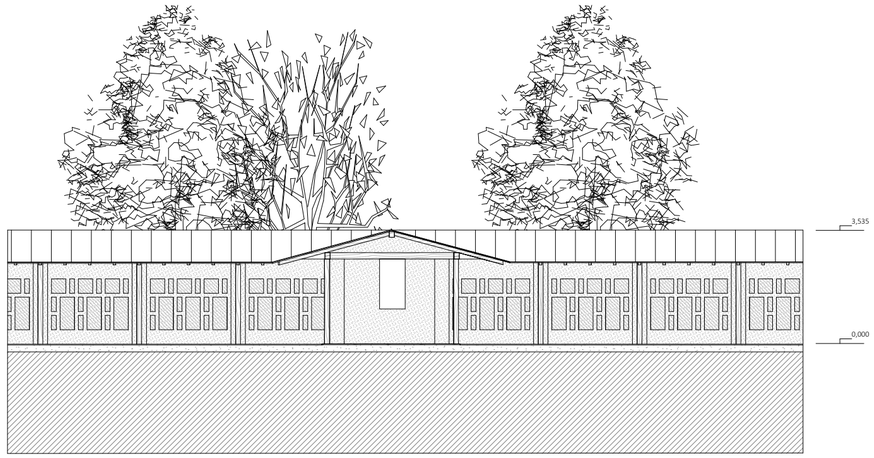

pohled na obvodová kolumbaria 1:150

0 3 5 m

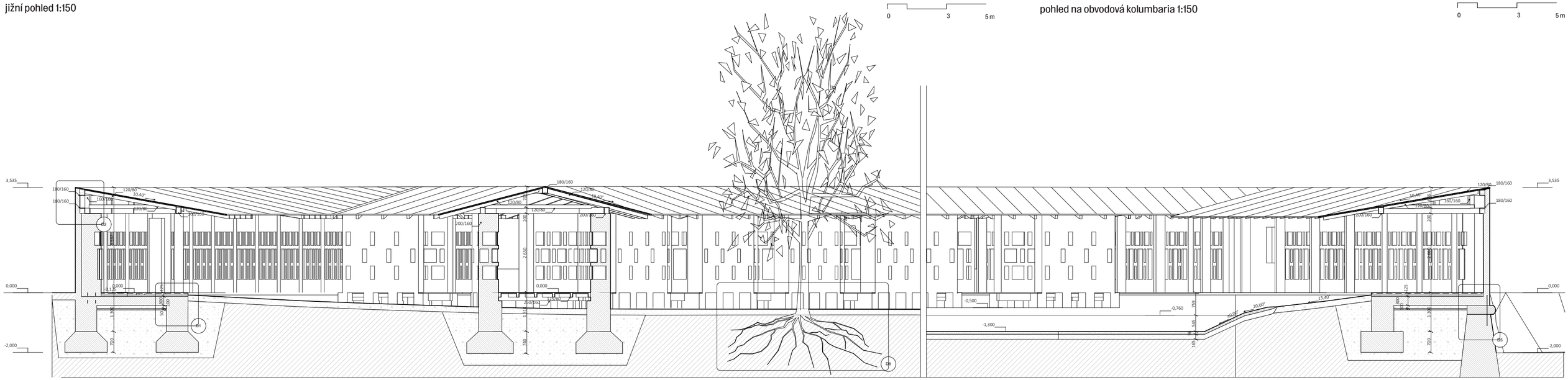

řez 1:100

0 1 3 m

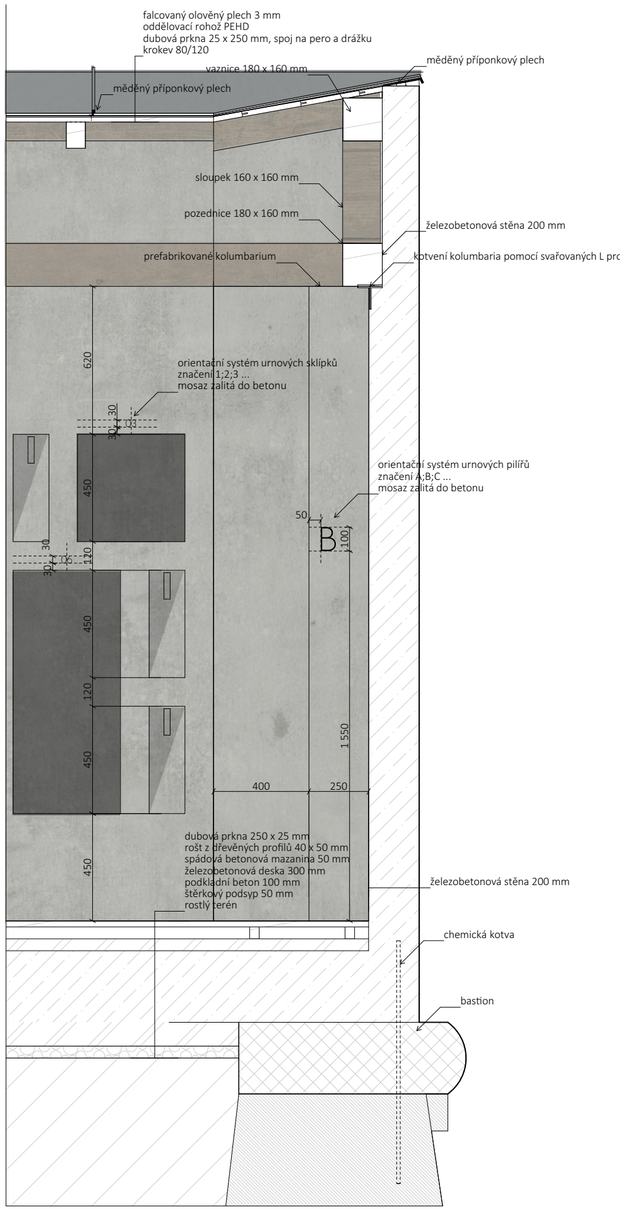

řez obvodovou zdí 1:20

0 0,6 1 m

legenda

- žezobeton
- beton
- zdivo
- dubové dřevo
- písek
- štěkový podsyp
- ornice
- rostlý terén

půdorys 1:100

0 1 3 m

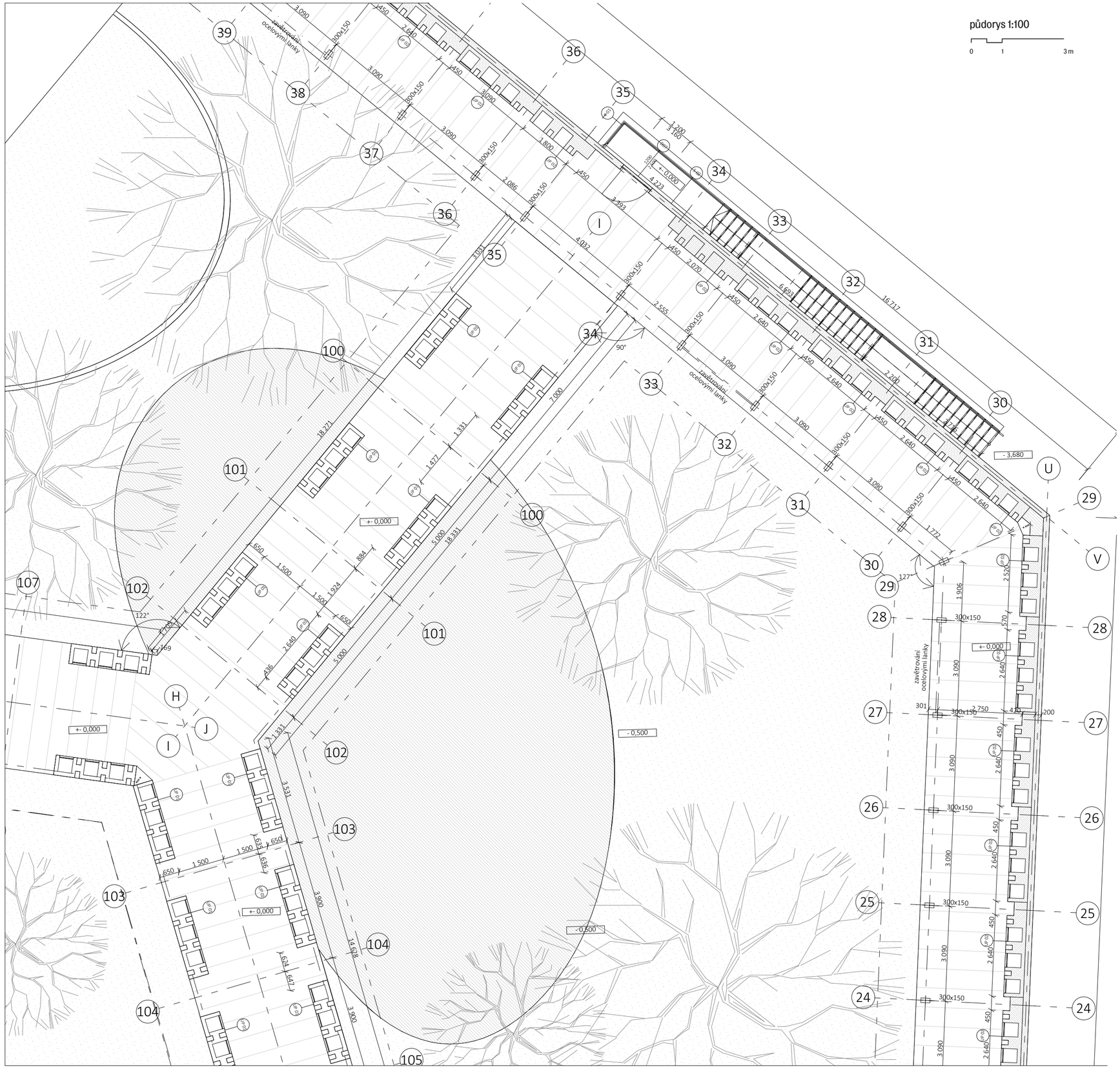

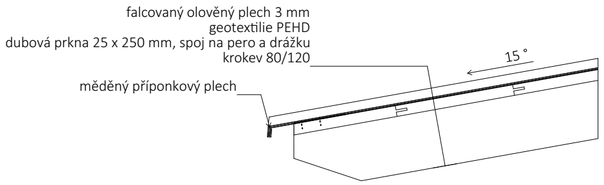

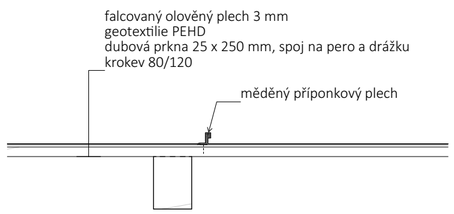

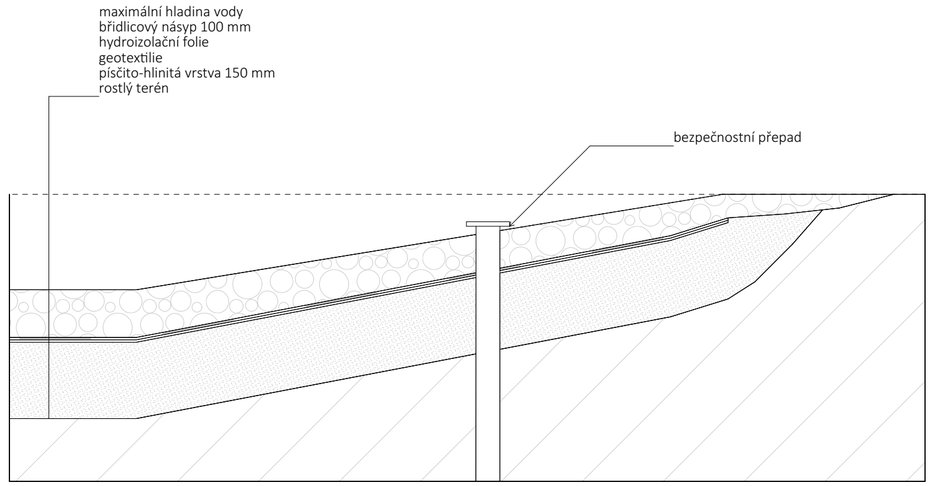

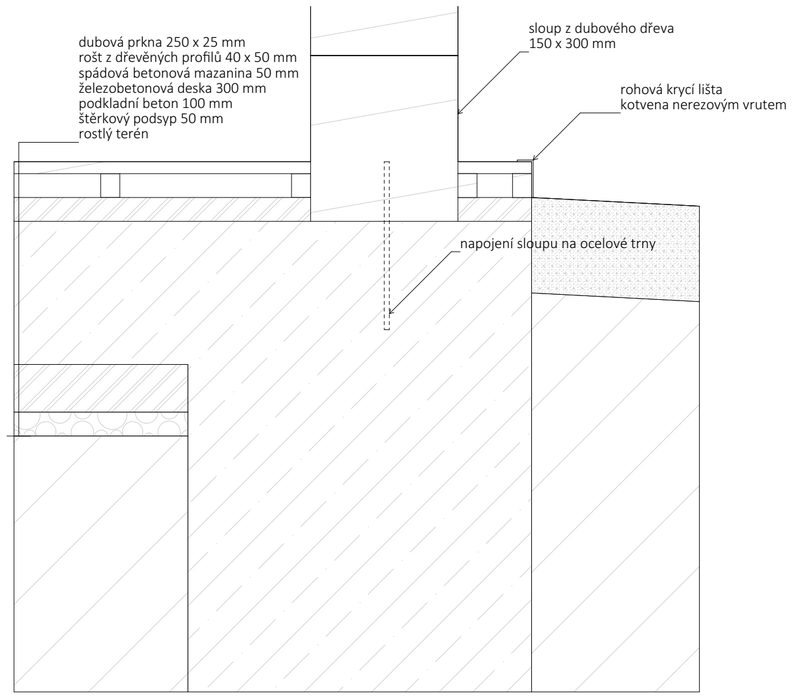

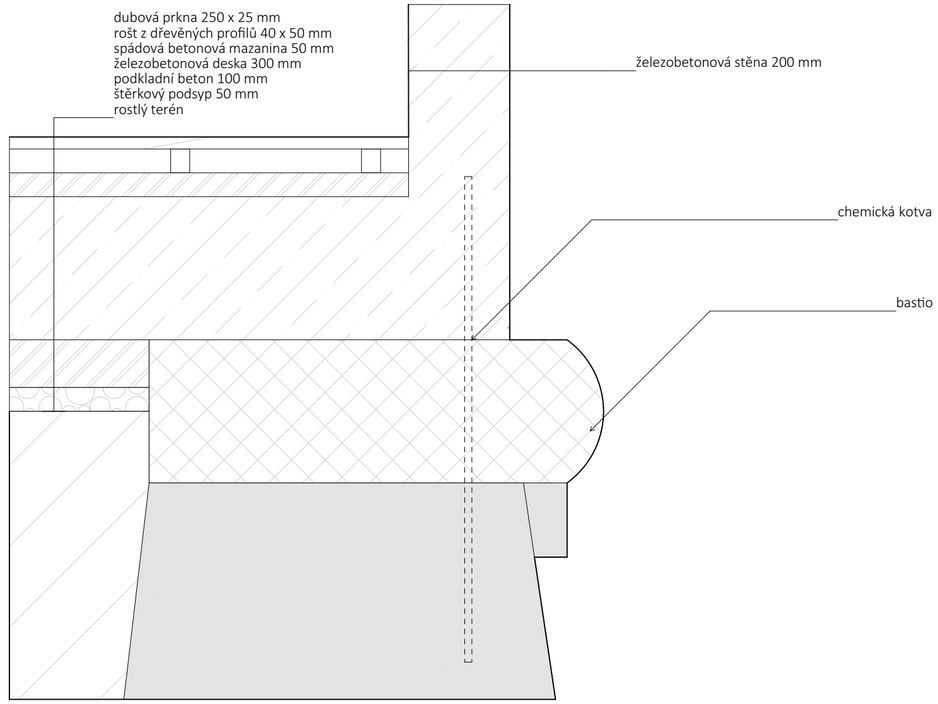

deatily 1:10

0 0,3 0,5 m

deatil kolumbaria 1:10

0 0,3 0,5 m

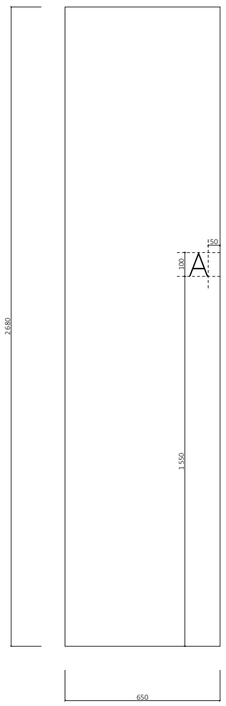

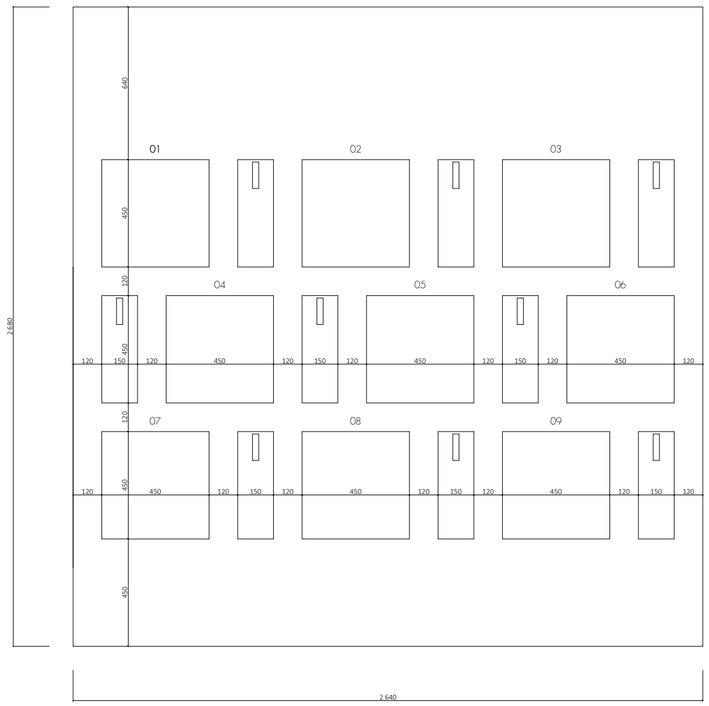

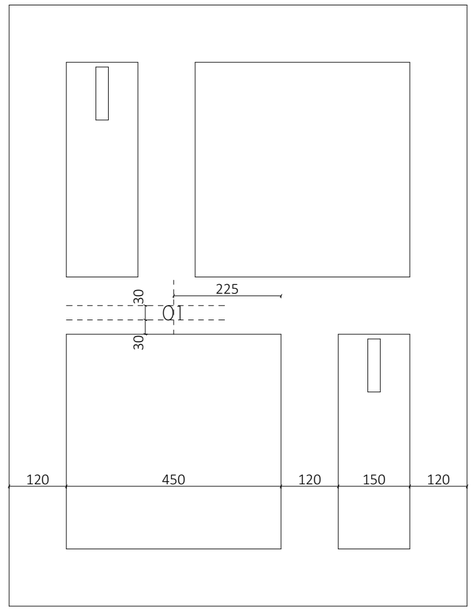

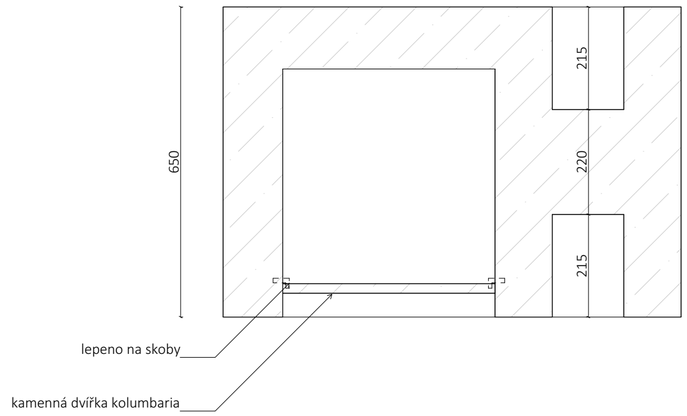

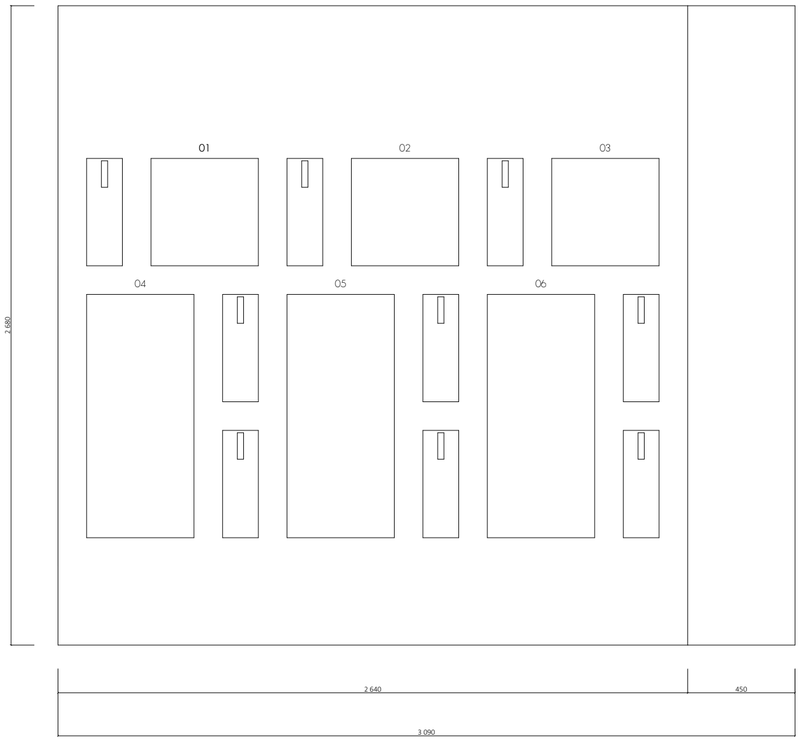

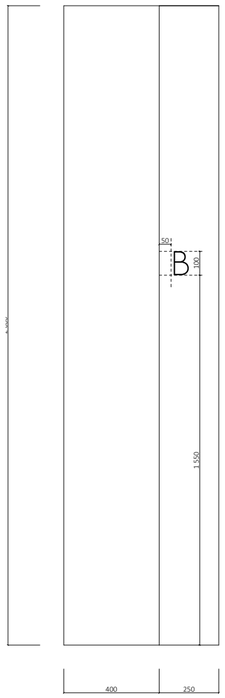

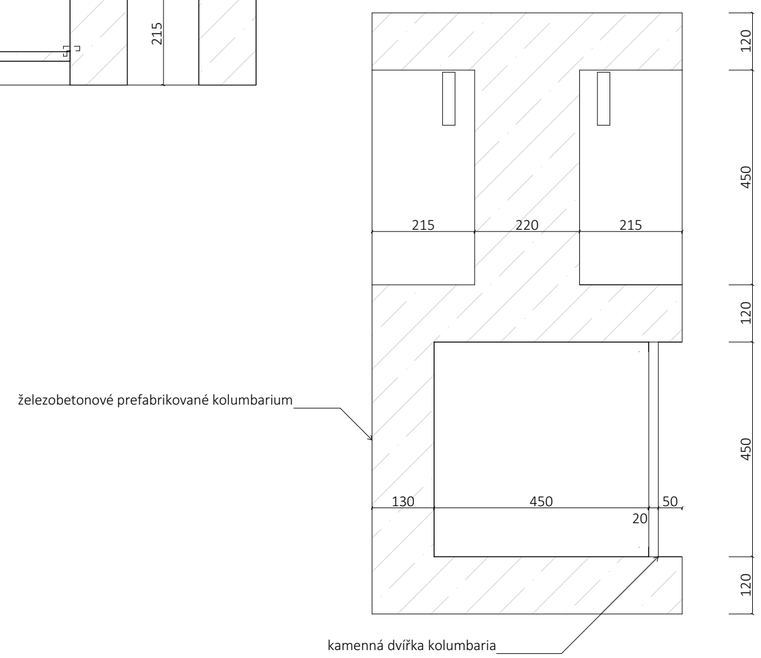

deatil kolumbaria 1:20

0 0,6 1 m