BYTOVÝ DŮM

ADRESA: 1380 M. N. M.

ATBS I ZS 22/23

ONDŘEJ JANOUŠEK

atelier
kordovský
vrbata

ŪNII

hromada dříví

Bytový dům přezdívaný jako „hromada dříví“ nebo také „hranice polínek“ je situován v pohoří Krkonoš, na samém vrcholku Vrbatova návrší. Je umístěný na velmi neobvyklém místě, které nabízí nádherné výhledy do krajiny rozprostírající se pod hřebeny Krkonoš. Objekt je zasazen do mírného svahu nedaleko Vrbatovy boudy, aby byl k objektu, co nejjednoduší přístup od přilehající komunikace.

Koncept celého domu vychází z inspirace hromadou dřeva poházeného bez jakéhokoli řádu, smyslu a podstaty uplatnění. Další inspirací byly klasické Krkonošské dřevěnice, které jsou postaveny z kamene a dřevěných hranolů. Použity jsou materiály, které lze nalézt kdekoli na území Krkonoš a blízkého okolí.

Jedná se o tří podlažní dům s celkem 13 bytovými jednotkami. V prvním podlaží se nachází 7 bytů a se zvyšujícím počtem podlaží ubývá počet bytových jednotek na podlaží. Jednotlivé dřevěné hranoly představují bytové jednotky s orientací na jih kvůli proslunění a výhledu do malebné krajiny. Neobvyklým prvkem jsou stínící lamely spojující jinak velmi členitou fadádu. Lamely slouží nejen ke stínění, ale i k ochraně před nepřízní počasí.

SITUACE **1:1000**

PŮDORYSY 1:200

Tabulka místností 1.NP

Byt	Číslo místnosti	Název místnosti	Plocha (m2)
1			
	01	Obývací pokoj	34,66
	02	Ložnice	15,57
	03	Pokoj	17,18
	04	Předsíň	9,98
	05	Koupelna	4,59
	06	WC	1,80
			83,77 m²
2			
	01	Obývací pokoj	20,19
	02	Předsíň	2,13
	03	Koupelna	4,35
			26,67 m²
3			
	01	Obývací pokoj	23,07
	02	Ložnice	12,93
	03	Předsíň	7,73
	04	Koupelna	4,81
			48,53 m²
4			
	01	Obývací pokoj	24,89
	02	Ložnice	12,80
	03	Předsíň	7,73
	04	Koupelna	4,81
			50,23 m²

Byt	Číslo místnosti	Název místnosti	Plocha (m2)
5			
	01	Obývací pokoj	25,39
	02	Ložnice	12,80
	03	Pokoj	11,74
	04	Předsíň	9,77
	05	Koupelna	4,86
	06	WC	2,66
			67,21 m²
6			
	01	Obývací pokoj	30,47
	02	Ložnice	14,02
	03	Předsíň	10,10
	04	Koupelna	5,46
			60,04 m²
	01	Chodba	47,57
	02	Schodiště	23,93
			71,50 m²
		Celkem:	**407.95 m²**

Tabulka místností 2.NP

Byt	Číslo místnosti	Název místnosti	Plocha (m2)
7			
	01	Obývací pokoj	34,66
	02	Ložnice	15,57
	03	Pokoj	17,18
	04	Předsíň	9,98
	05	Koupelna	4,59
	06	WC	1,80
			83,77 m²
8			
	01	Obývací pokoj	20,19
	02	Předsíň	2,13
	03	Koupelna	4,35
			26,67 m²
9			
	01	Obývací pokoj	24,77
	02	Ložnice	12,93
	03	Předsíň	7,73
	04	Koupelna	4,81
			50,23 m²

Byt	Číslo místnosti	Název místnosti	Plocha (m2)
10			
	01	Obývací pokoj	21,48
	02	Předsíň	2,20
	03	Koupelna	3,84
			27,52 m²
11			
	01	Obývací pokoj	26,52
	02	Ložnice	14,10
	03	Předsíň	12,70
	04	Koupelna	5,76
			59,09 m²
	01	Chodba	16,59
	01	Kolárna	19,40
	02	Chodba	5,40
	02	Schodiště	20,93
	02	Zádveří	26,23
			88,55 m²
		Celkem:	**335.81 m²**

3.NP

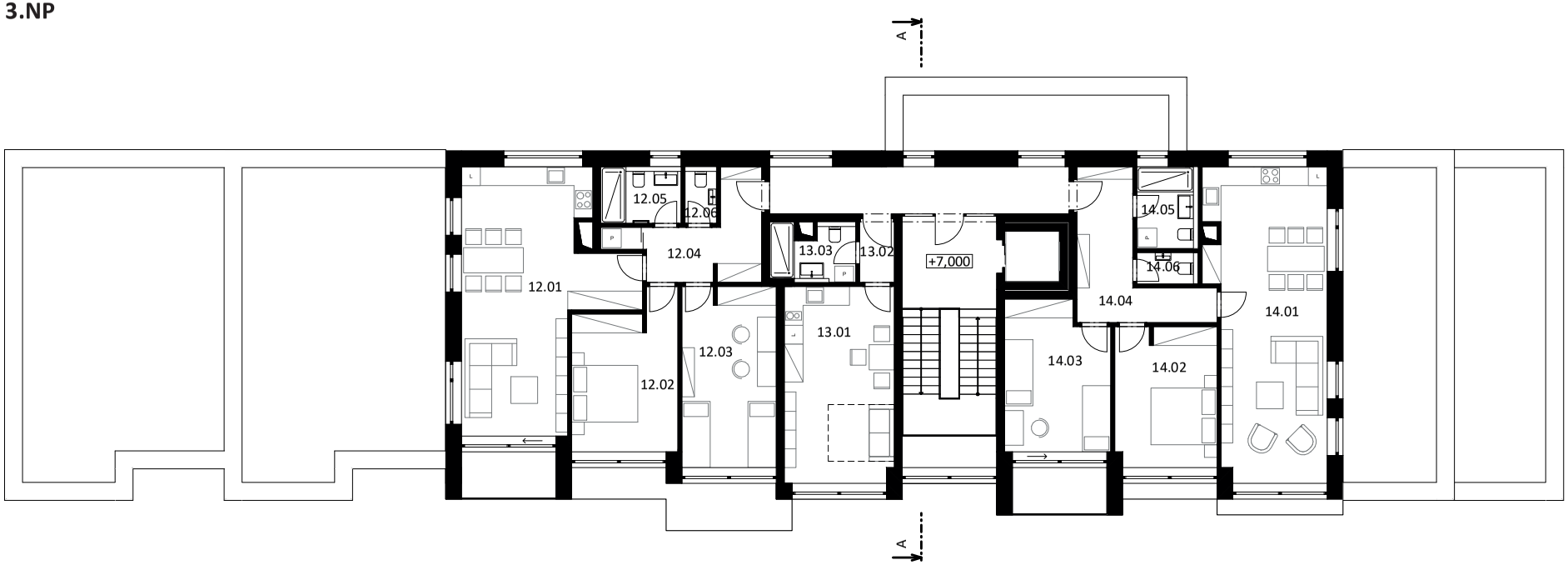

Tabulka místností 3

Byt	Číslo místnosti	Název místnosti	Plocha (m2)
12			
	01	Obývací pokoj	34,66
	02	Ložnice	15,57
	03	Pokoj	17,18
	04	Předsíň	9,98
	05	Koupelna	4,59
	06	WC	1,80
			83,77 m²
13			
	01	Obývací pokoj	21,75
	02	Předsíň	2,22
	03	Koupelna	4,74
			28,71 m²

Byt	Číslo místnosti	Název místnosti	Plocha (m2)
14			
	01	Obývací pokoj	35,53
	02	Ložnice	14,34
	03	Pokoj	15,32
	04	Předsíň	11,83
	05	Koupelna	5,07
	06	WC	1,95
			84,04 m²
	01	Chodba	14,27
	02	Schodiště	23,93
			38,20 m²
12			
		Celkem:	**234,72 m²**

PŮDORYS **1:200**

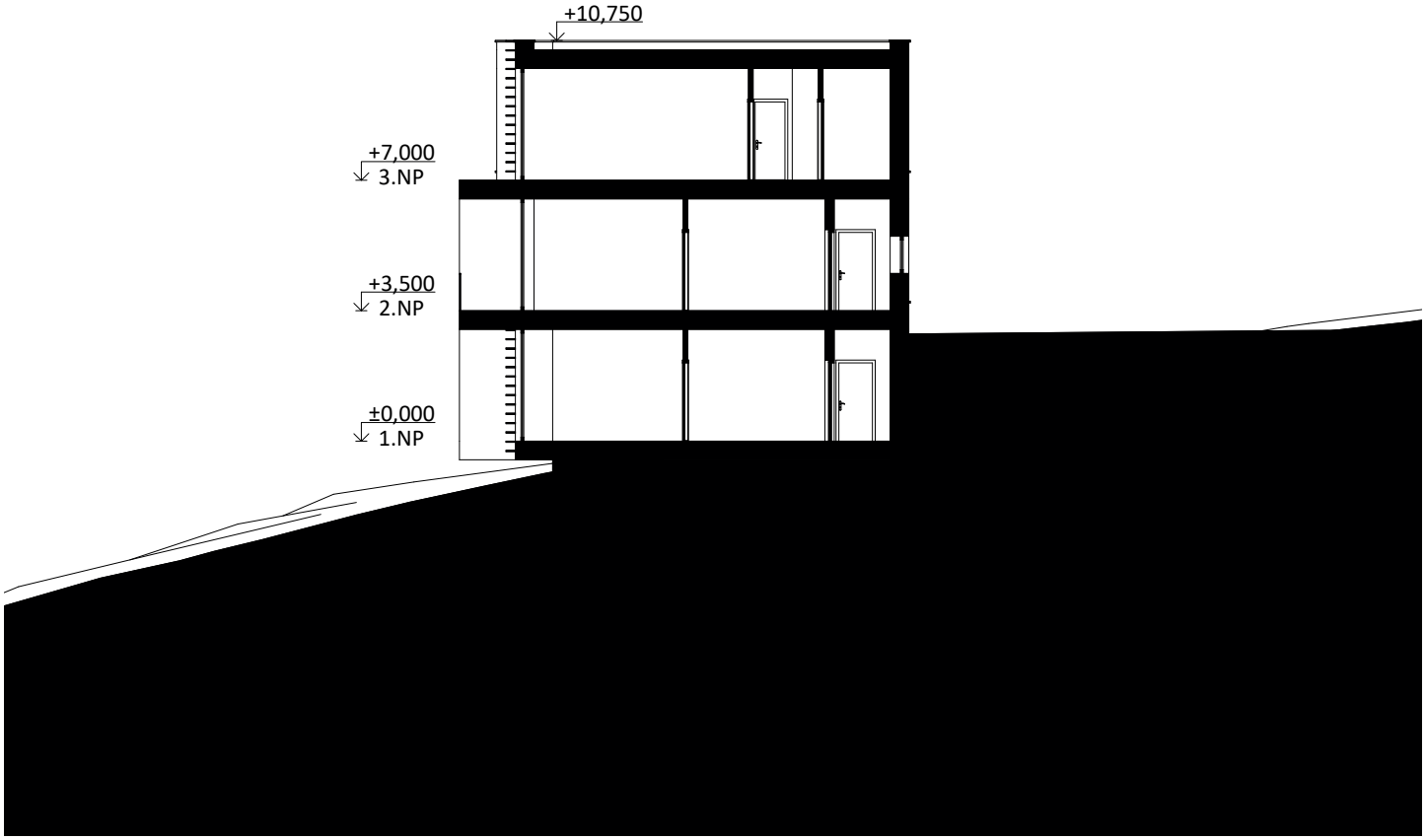

ŘEZY 1:200

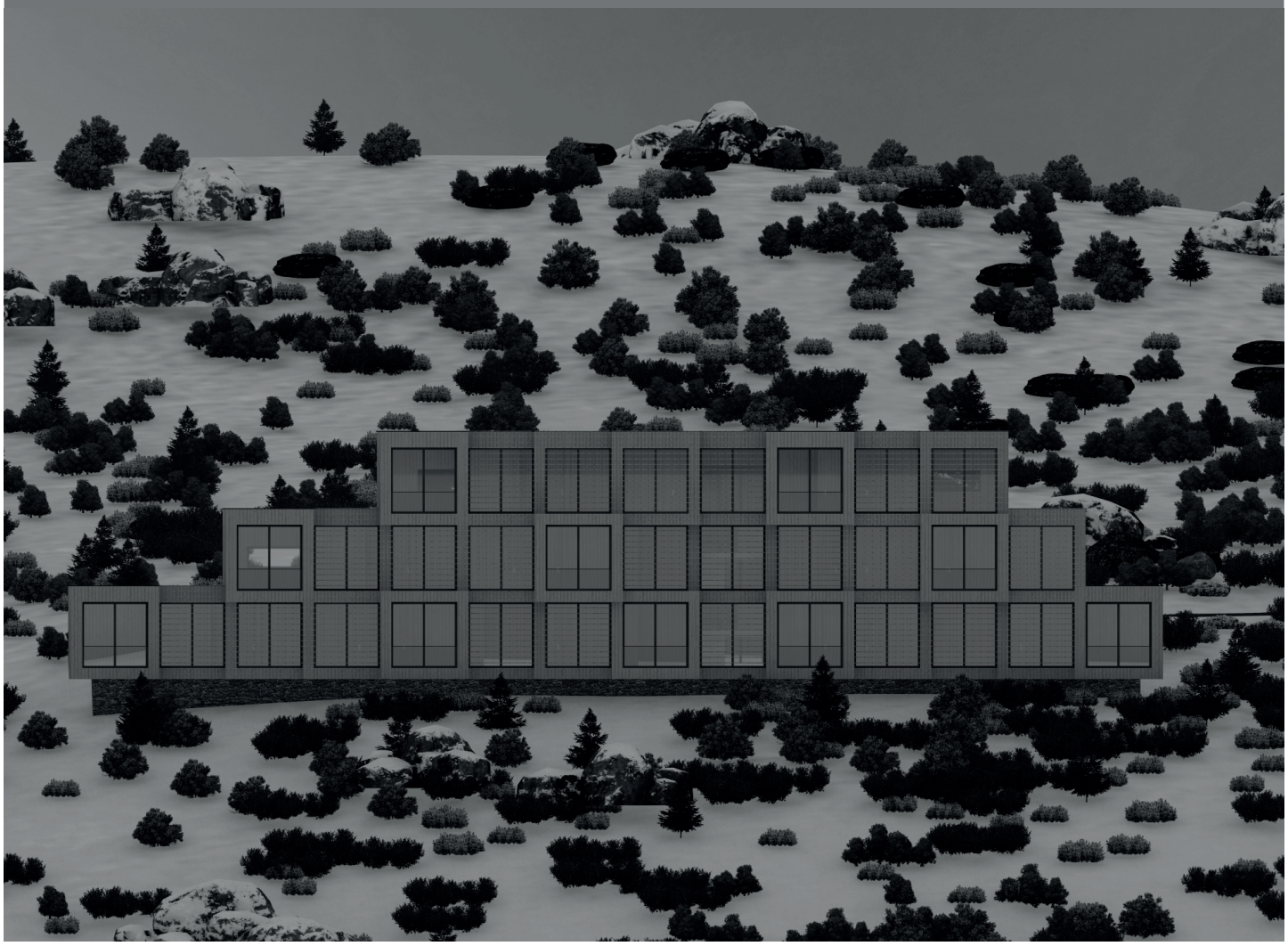

POHLEDY 1:300

POHLEDY 1:200