PORTFÓLIO

ZOO Praha
Lukáš Nechajev
ATOS
ateliér Fránek- Čančík
LS 2021/2022

ZOO Praha - Obora

V Pražskej ZOO sa nachádza pozemok s obrovským potenciálom a to priamo na jej najvyššom bode s panoramatickým výhľadom na celé mesto. Momentálne sa na pozemku nachádza občerstvenie zvané Obora, ktoré ale nespĺňa požiadavky masívnej prevádzky, a preto sa ho vedenie rozhodlo využiť na vybudovanie novej reštaurácie, ktorú bude dopĺňať vyhliadka a malá predajňa suvenírov. Na mieste určitú dobu stála rozhľadňa, ktorá sa tam už však nenachádza. Koncept vychádza z dvoch trojlístkov ktoré na sebe ležia a spája ich presklený prstenec. Prvé podlažie tvoria priestory reštaurácie spolu s kuchynskou prevádzkou a malou predajňou suvenírov, ktorá je prepojená s reštauráciou. Vrchné podlažie je tvorené piatimi apartmánmi, ktoré ponúkajú rôzne výhľady. Medzi hlavné materiály patrí pohľadový betón, sklo a hliník. Rozhľadňa stojí na trojuholníkovom pôdoryse a dosahuje výšku osemnásť metrov. Každé jej medzipodlažie sa otáča o + 20°, čo jej dodáva dynamický charakter. Jej konštrukcia je tvorená takisto kovom a farebne odkazuje na kov použitý na budove reštaurácie.

Schwarzplan 1:4500

Situácia 1:500

Pôdorys 1.NP 1:250

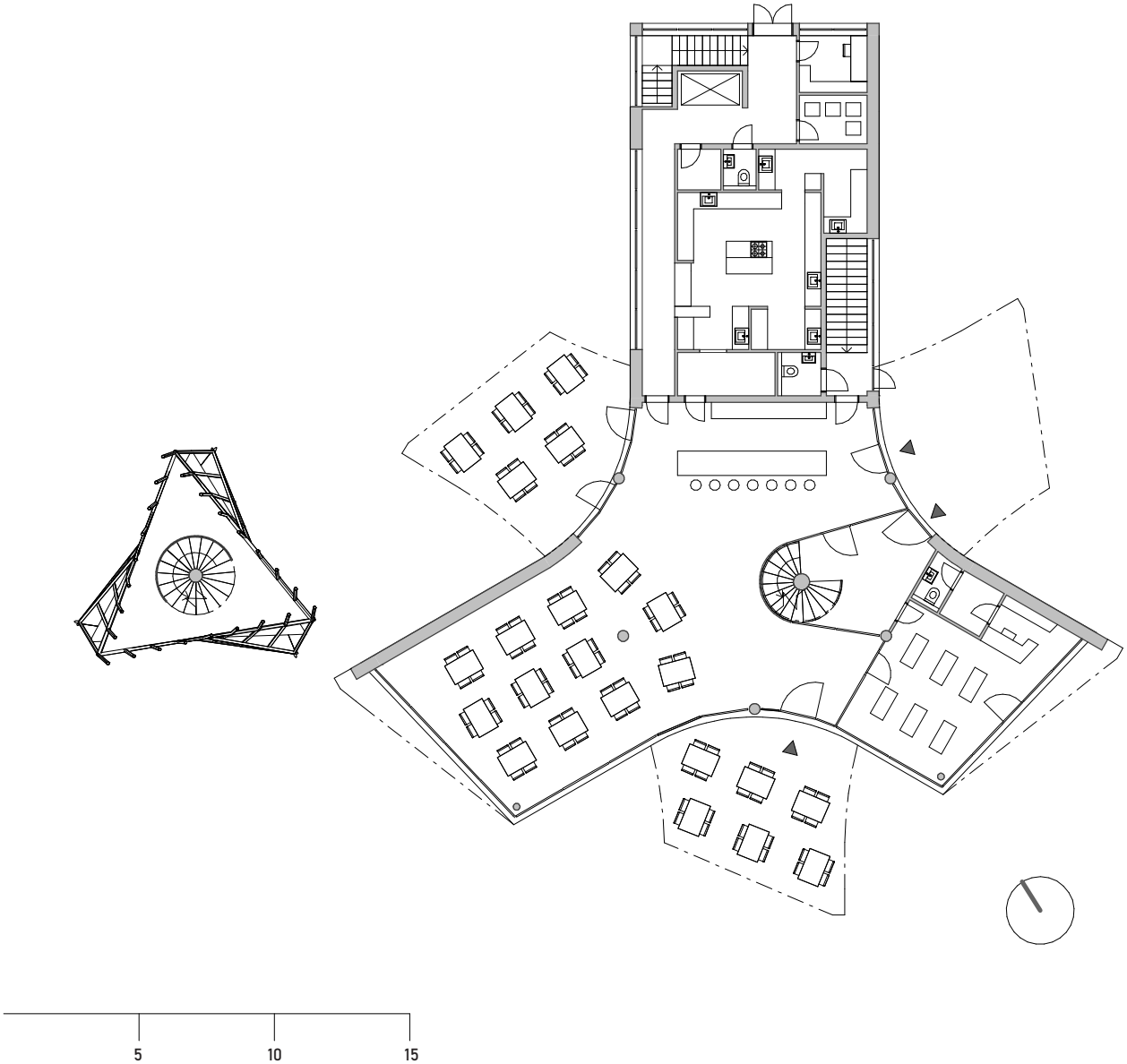

Pôdorys 2.NP 1:250

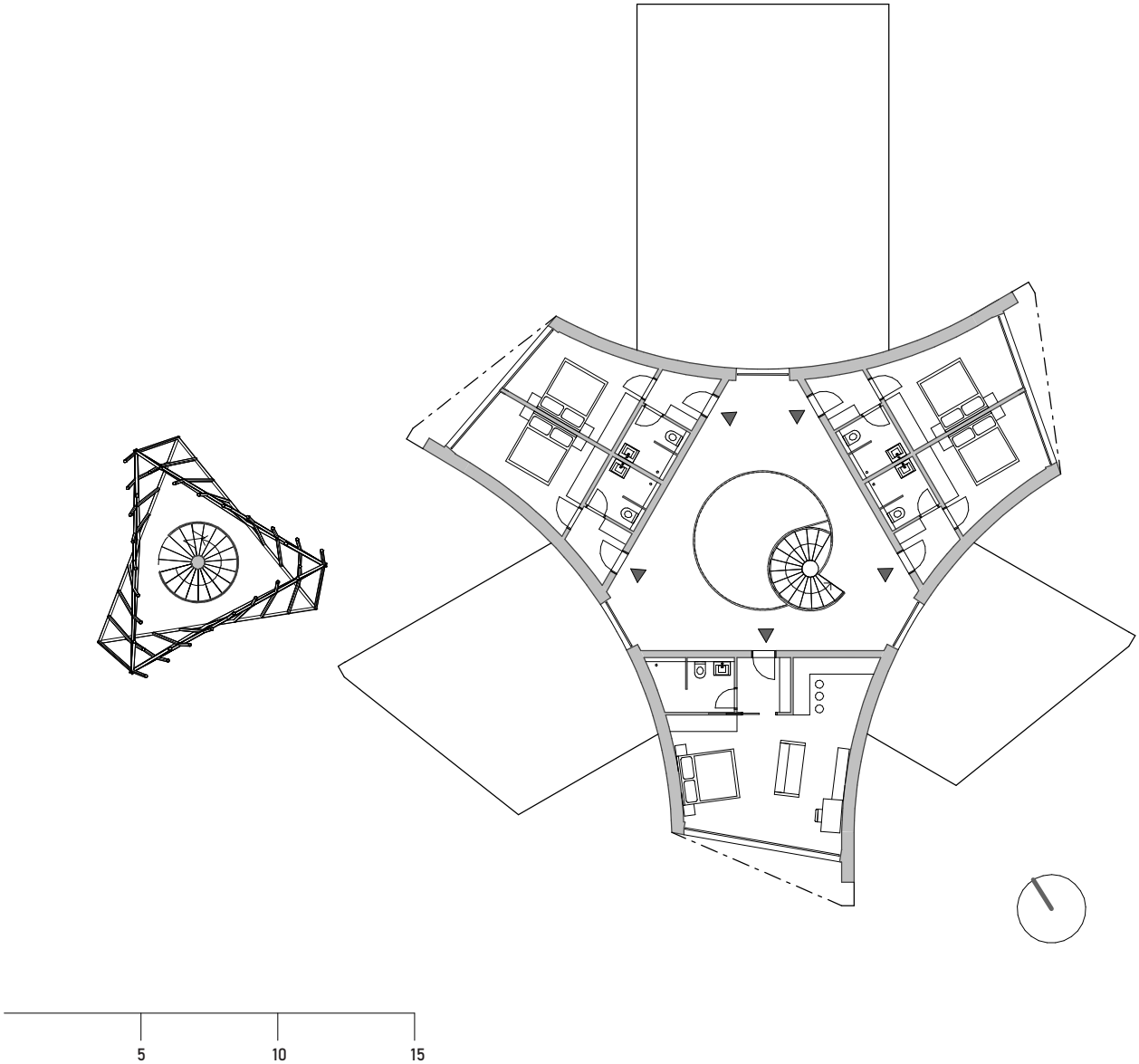

Pôdorys 1.PP 1:250

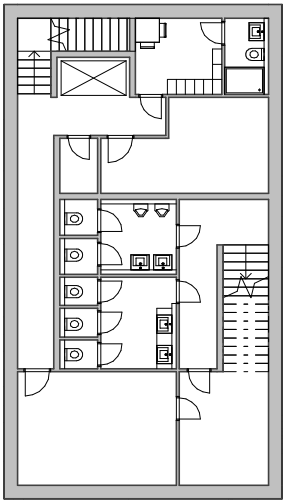

Rez 1:200

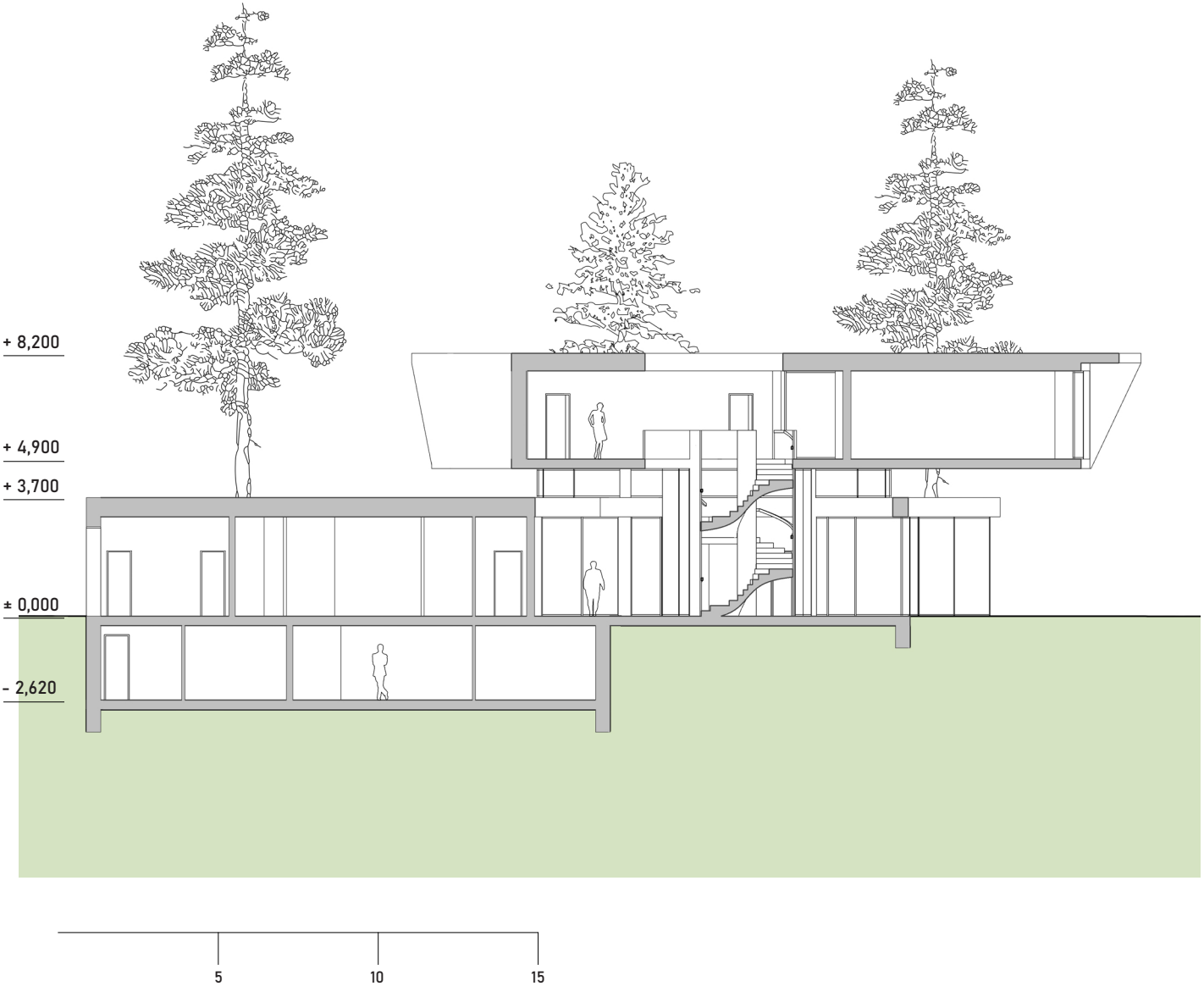

Rez 1:200

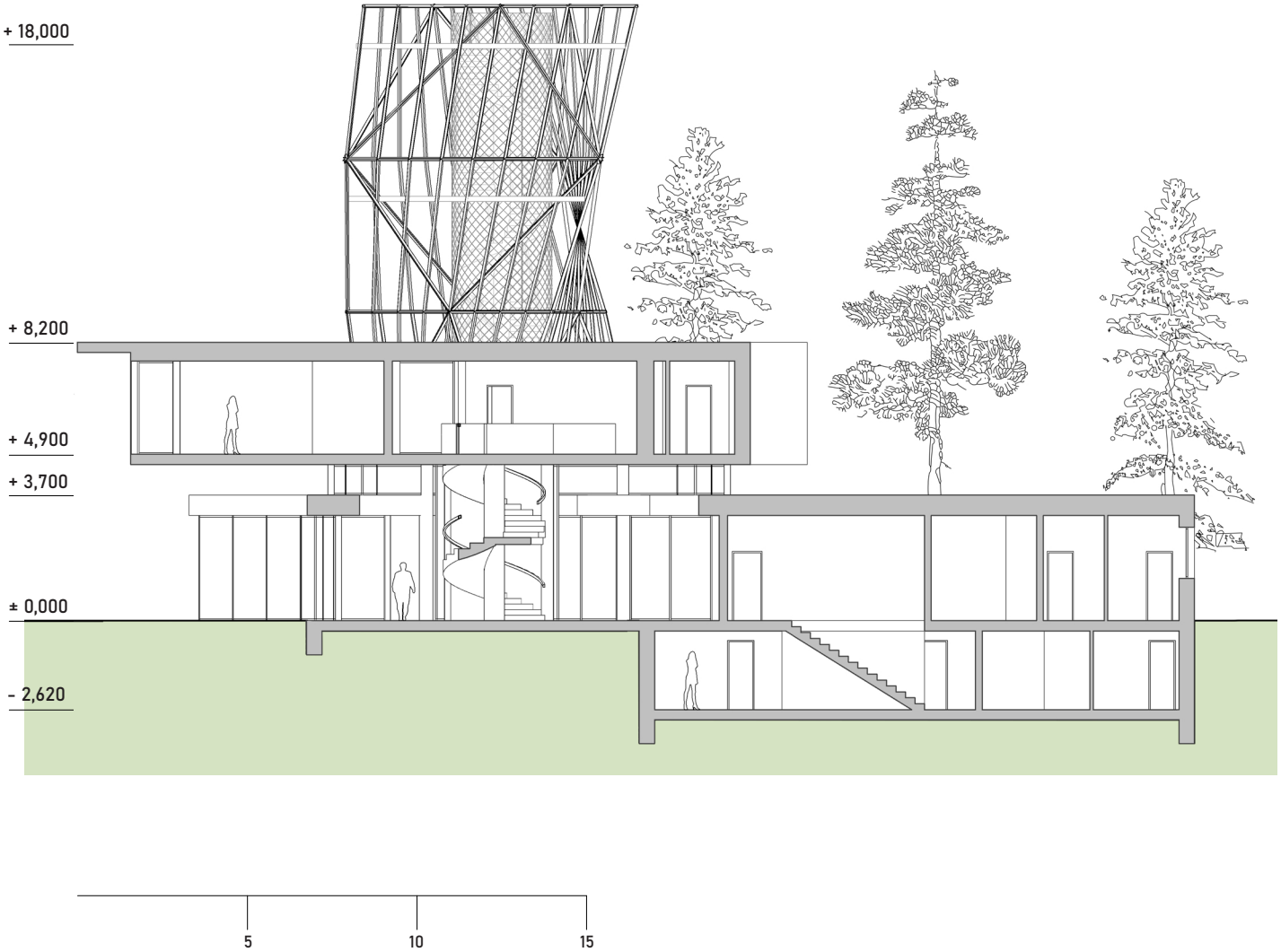

Pohľad juhozápadný 1:200

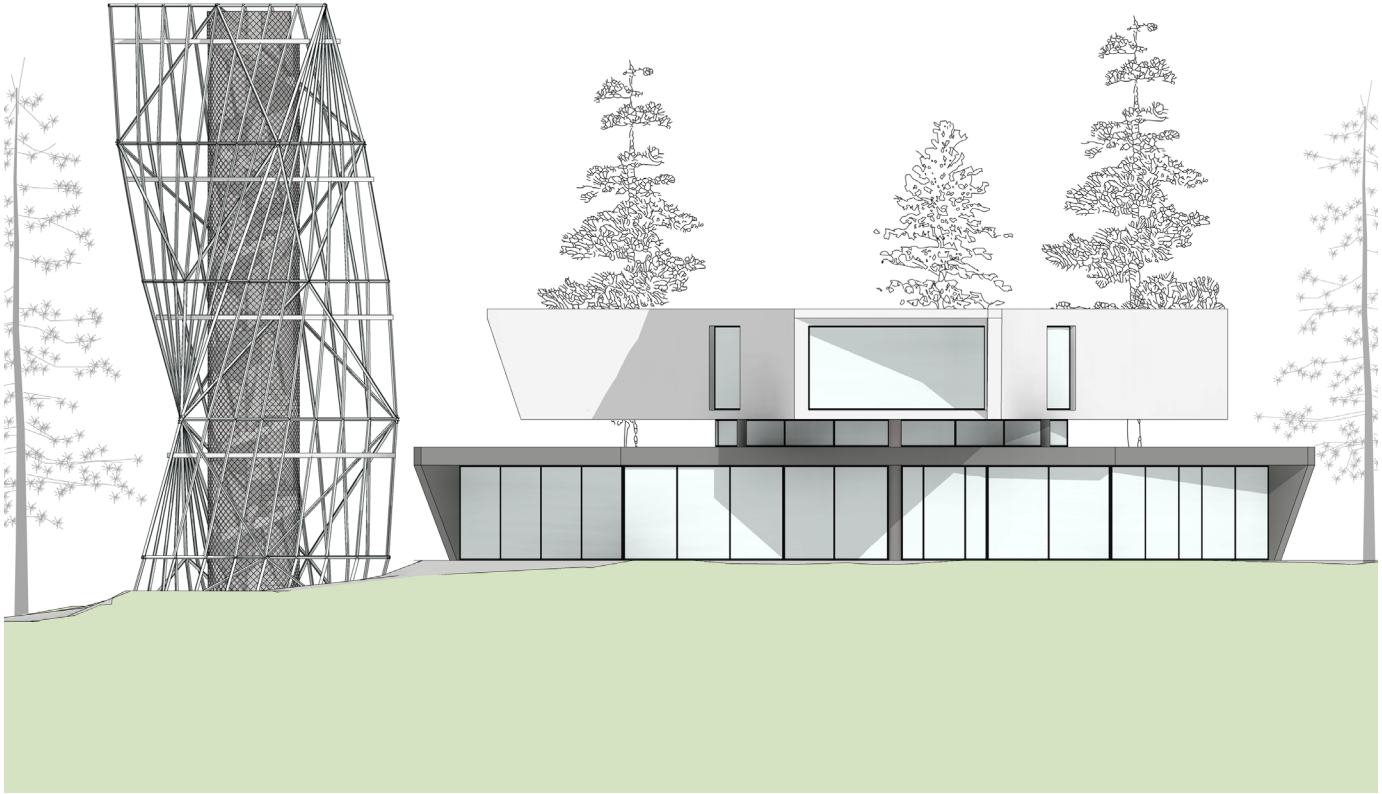

Pohľad severozápadný 1:200

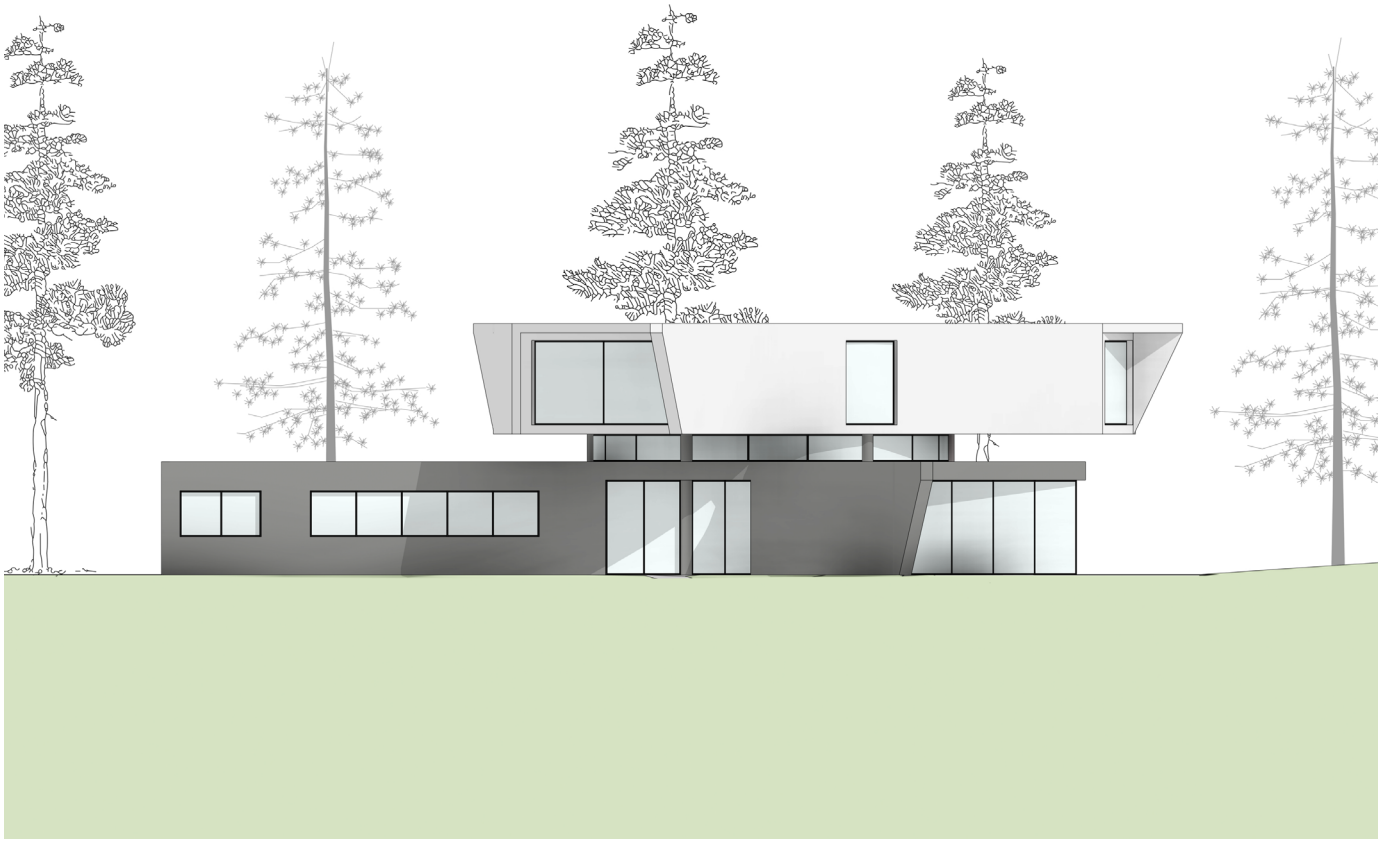

Pohľad východný 1:200

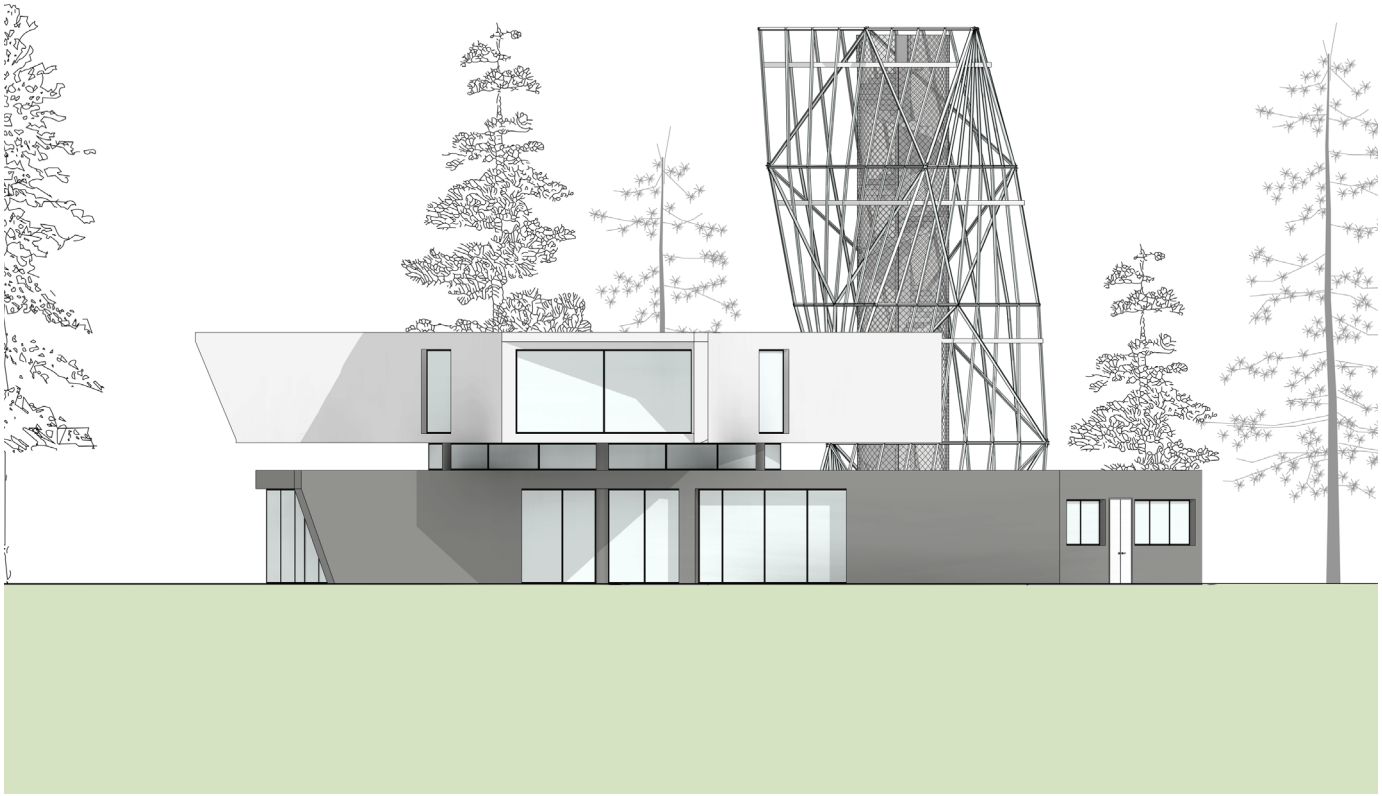

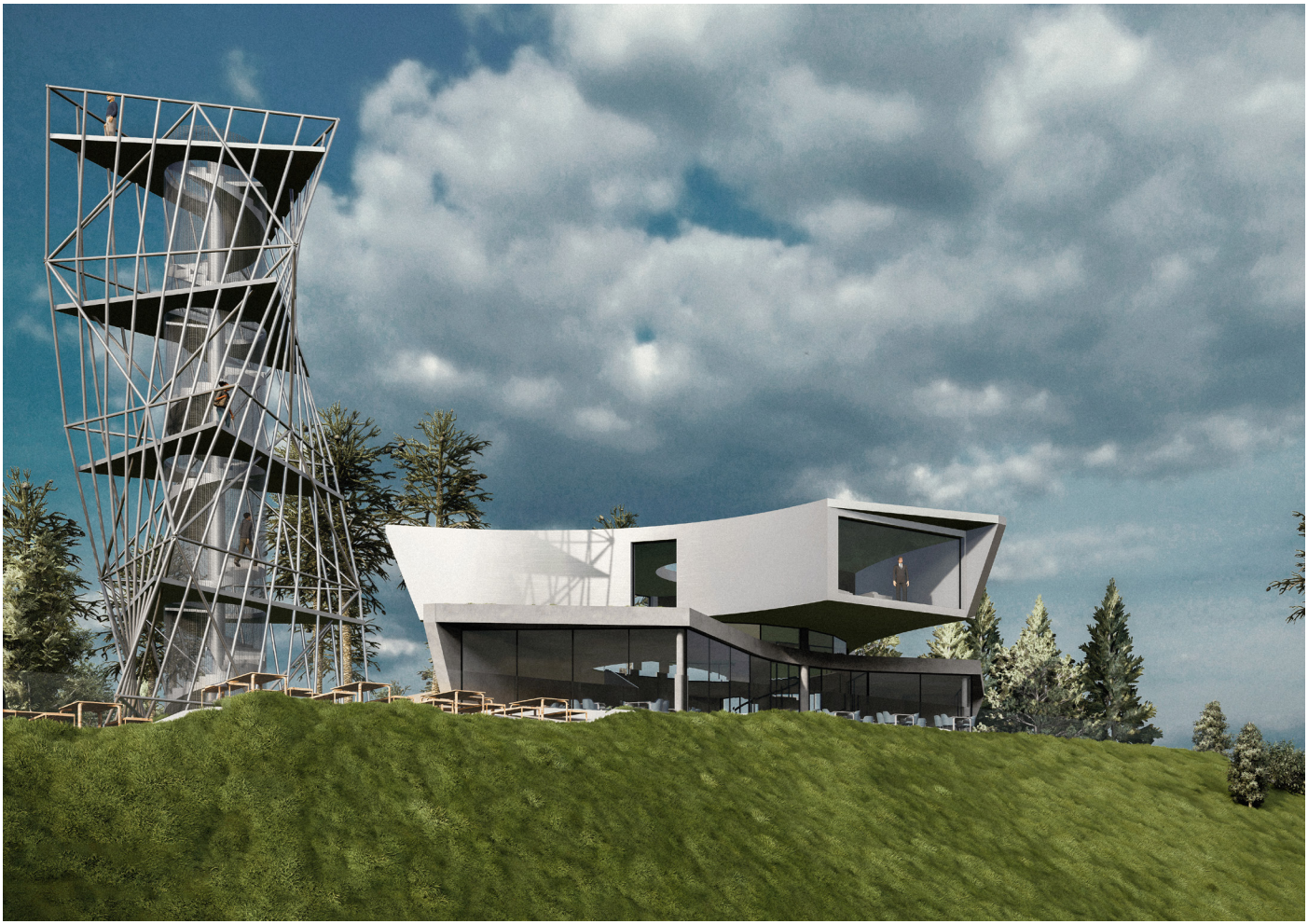

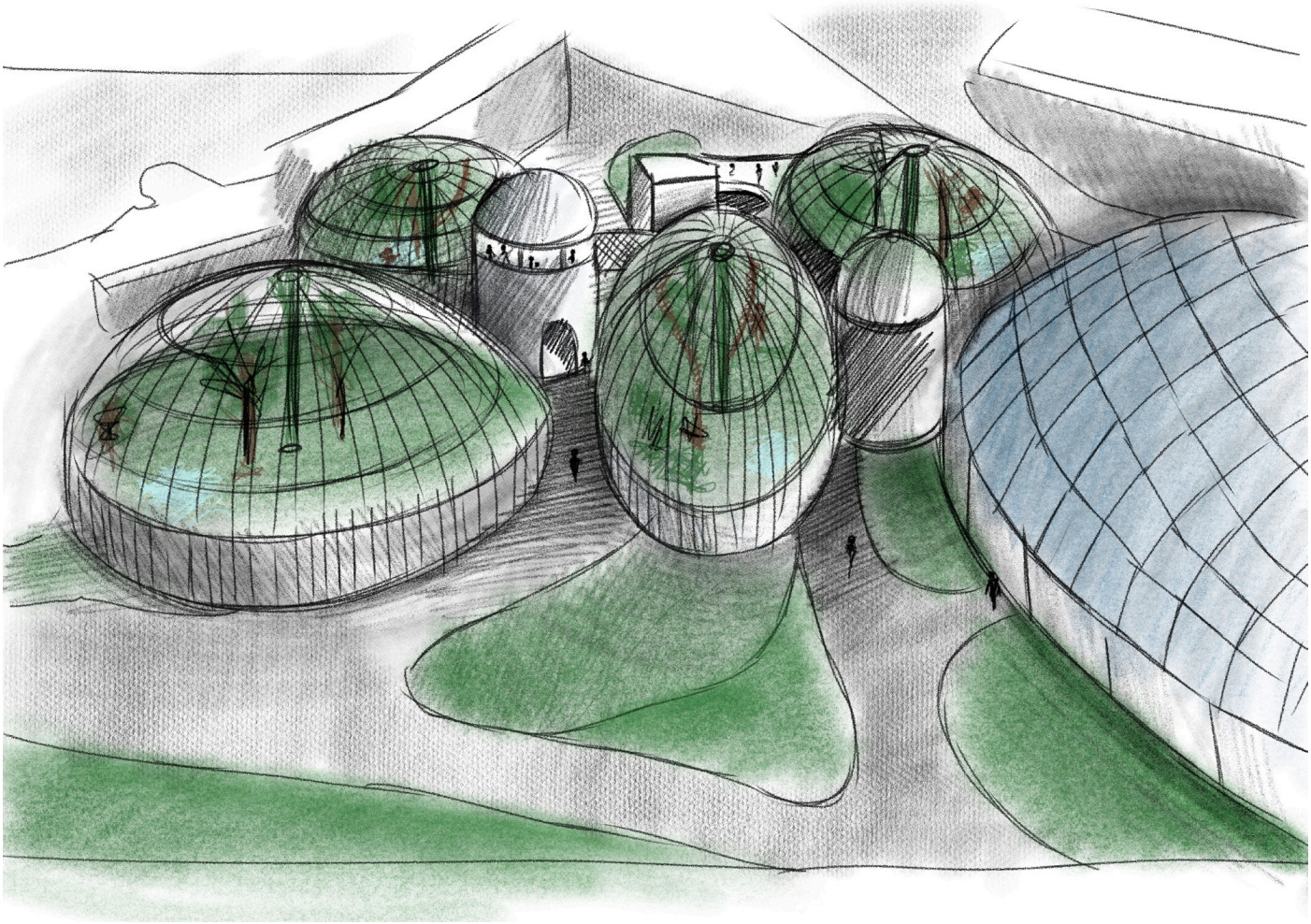

ZOO Praha – druhý výbeh pre orangutany

Vzhľadom na to, že súčasné podmienky vonkajšieho výbehu pre orangutany v Pražskej ZOO nevyhovujú, potrebujú ho rozšíriť o ďalšie priestory. Možnosti sa vytýkajú hneď dve. Buď využiť súčasný výbeh pre ľadové medvede, ktorý bude onedlho prázdny, alebo nevyužité priestory za súčasnou Indonézskou džungľou. Situáciu navyše komplikuje zložitý svah a prevádzka ZOO. Vo svojom koncepte som sa zameral na priestory súčasného výbehu pre ľadové medvede. Návrh je inšpirovaný tvarom Indonézskej džungle a takisto aj jej zastrešením. Zámerom bolo vytvoriť komplex výbehov (bublín), ktoré vytvárajú jeden súvislý celok a dopĺňajú situáciu. Návrh obsahuje aj dve vyvýšené plošiny pre návštevníkov, aby dokázali lepšie nahliadnuť do korún stromov. Požiadavkou pre návrh bolo vytvoriť aj prepúšťací priestor, ktorý umožňuje reguláciu vypúšťania orangutanov do jednotlivých výbehov. Spolu s dvomi priestormi pre orangutany návrh obsahuje aj výbeh pre malajského medveďa.

Schwarzplan 1:4500

Situácia 1:500

1 miesto súčasného výbehu
2 nový výbeh pre orangutany
3 výbeh pre malajského medveďa
4 nové zázemia pre výbehy
5 vyhliadkové plošiny pre návštevníkov
6 prepájací rukáv
7 prepúšťací priestor pre orangutany