ŽIVOT A RADOST
Předzámčí zámku Stránov

Anežka Lejhancová/520AT3K

> *„Jedoucímu na dráze severní od Chotětova k Boleslavi objeví se bývalý hrad a nyní zámek stránovský v plné své kráse, an se malebně vypíná na ostrohu ze západní planiny vybíhající. Máť ostroh ten podobu klínovou, tak že čtvrtinu jeho na konci zabírá hrad a tři čtvrtiny bývalé předhradí čili nynější dvůr. Prostora ta dohromady čtená ukazuje, že patřil Stránov k velikým a rozsáhlým hradům..."*
>
> August Sedláček

SITUACE NÁVRHU

Legenda
- navržené stromy
- stávající stromy
- květinové záhony
- živé ploty

Budovy
1. vstupní brána
2. bytové prostory
3. jízdárna se stájemi
4. garáže - rozšíření výstavních prostor
5. sýpka - výstavní prostory
6. kuželna
7. kostel sv. Václava

Dílčí části návrhu
1. úprava multifunkční plochy před kostelem
2. navržená opěrná zídka pro vyrovnání terénu
3. obnova a zapojení kašny
4. revitalizace vodní nádrže
5. nové koňské výběhy jako součást předzámčí
6. navržené dětské herní prvky
7. úprava předzahrádek u nové cesty
8. navržená parkoviště (a. soukromé b. veřejné)
9. navržený vstup do patra brány
10. úprava a zapojení památníku Dr. M. Tyrše
11. vytvoření předzahrádek
12. navržená pergola se záhony

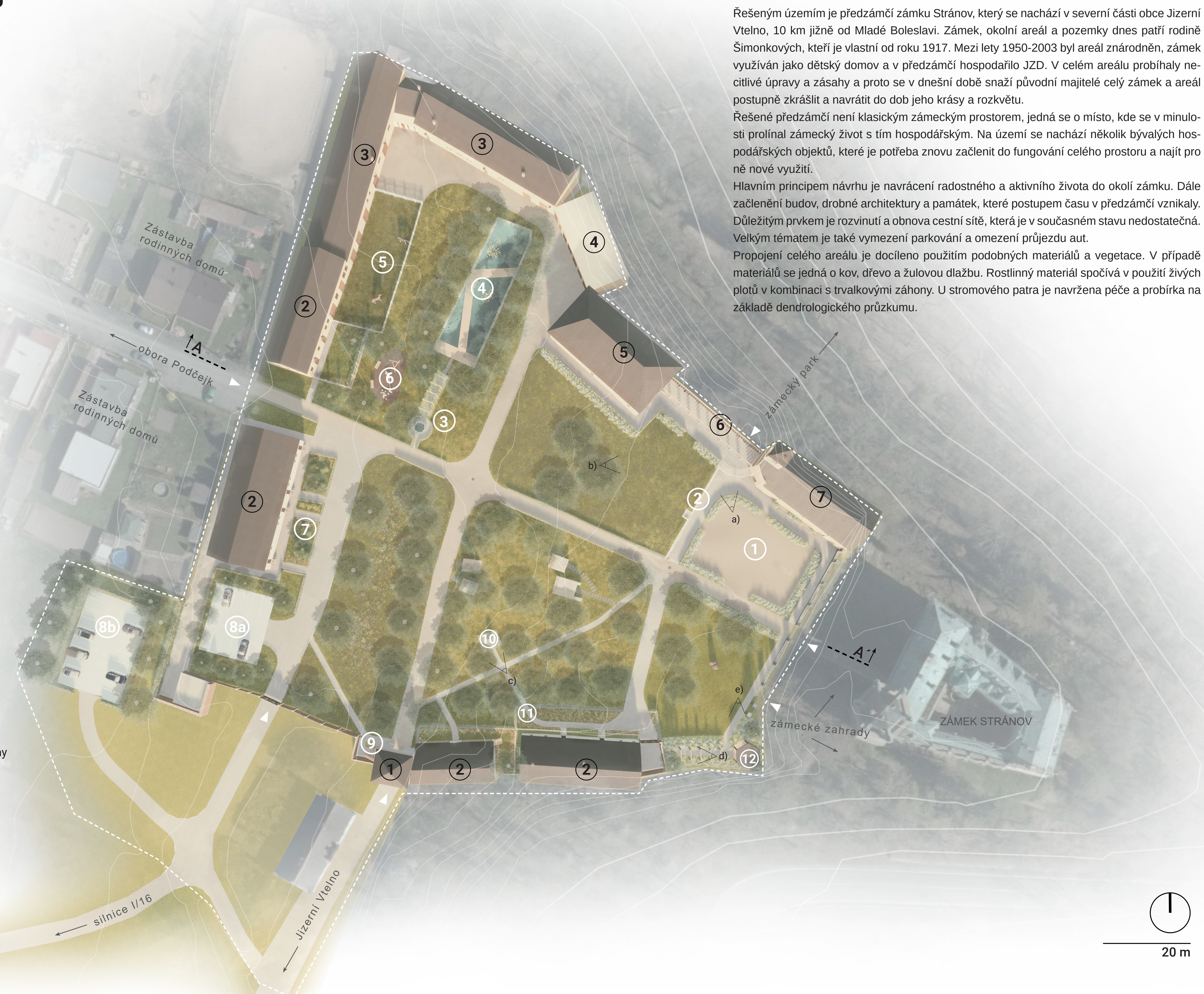

Zástavba rodinných domů
obora Podčejk
A
Zástavba rodinných domů
8b
8a
silnice I/16
Jizerní Vtelno
zámecký park
a)
b)
c)
d)
e)
A´
zámecké zahrady
ZÁMEK STRÁNOV
20 m

ANOTACE

Řešeným územím je předzámčí zámku Stránov, který se nachází v severní části obce Jizerní Vtelno, 10 km jižně od Mladé Boleslavi. Zámek, okolní areál a pozemky dnes patří rodině Šimonkových, kteří je vlastní od roku 1917. Mezi lety 1950-2003 byl areál znárodněn, zámek využíván jako dětský domov a v předzámčí hospodařilo JZD. V celém areálu probíhaly necitlivé úpravy a zásahy a proto se v dnešní době snaží původní majitelé celý zámek a areál postupně zkrášlit a navrátit do dob jeho krásy a rozkvětu.

Řešené předzámčí není klasickým zámeckým prostorem, jedná se o místo, kde se v minulosti prolínal zámecký život s tím hospodářským. Na území se nachází několik bývalých hospodářských objektů, které je potřeba znovu začlenit do fungování celého prostoru a najít pro ně nové využití.

Hlavním principem návrhu je navrácení radostného a aktivního života do okolí zámku. Dále začlenění budov, drobné architektury a památek, které postupem času v předzámčí vznikaly. Důležitým prvkem je rozvinutí a obnova cestní sítě, která je v současném stavu nedostatečná. Velkým tématem je také vymezení parkování a omezení průjezdu aut.

Propojení celého areálu je docíleno použitím podobných materiálů a vegetace. V případě materiálů se jedná o kov, dřevo a žulovou dlažbu. Rostlinný materiál spočívá v použití živých plotů v kombinaci s trvalkovými záhony. U stromového patra je navržena péče a probírka na základě dendrologického průzkumu.

a)

b)

c)

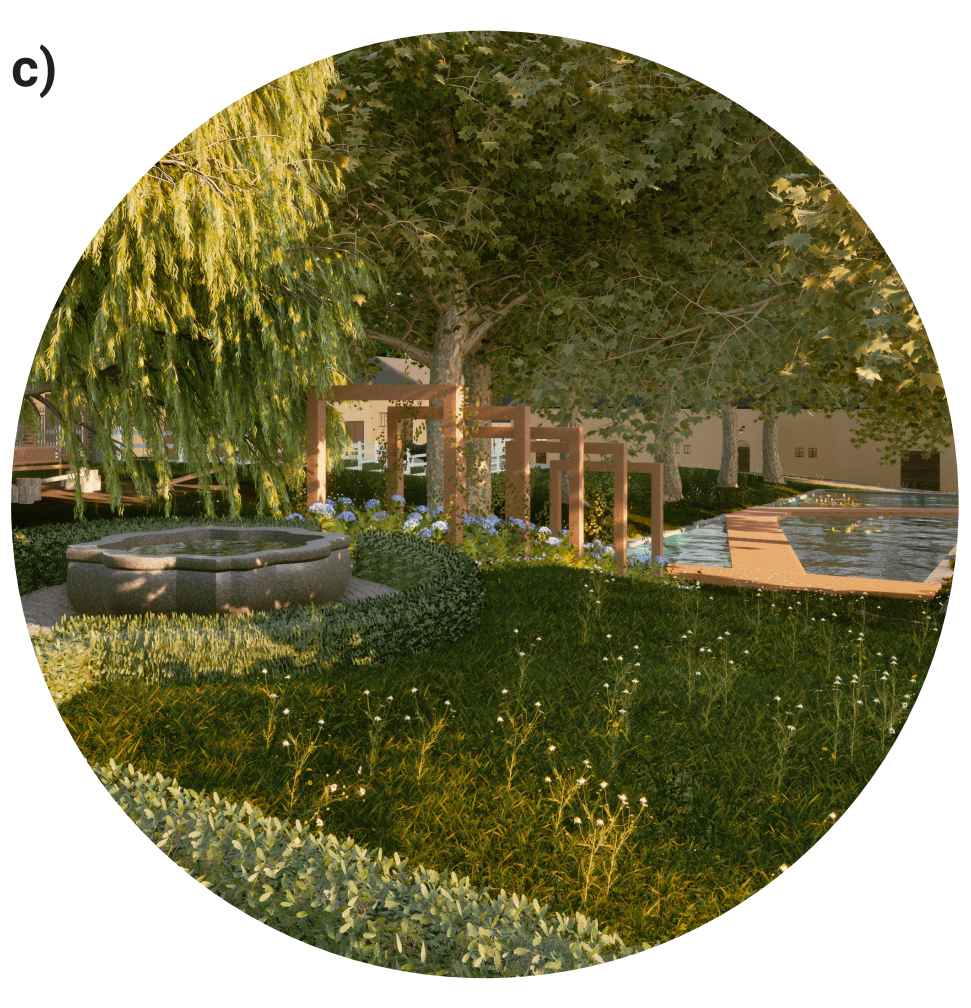

d)

e)

Úprava předprostoru kostela a kuželny
Návrh pracuje se zvýrazněním staveb a ohraničením cest živými ploty a květinovými záhony. Navržena je rekonstrukce technického zázemí pro původní účely kuželny/pergoly. Pro žádané akce, které se konají před kostelem (svatby, koncerty, trhy) byla upravena stávající volná plocha, nově navržena z mlatového povrchu. Pro vyrovnání terénu mezi pergolou a kostelem jsou navrženy schody a opěrná zídka.

Revitalizace barokní kašny a vodní nádrže
Propojením kašny a vodní nádrže, které se nacházejí pod skupinou památných platanů, dojde k vytvoření příjemného místa, které je doprovázeno zvuky vodní hladiny a přímo vybízí k pobytu a relaxaci u vody.

Hexagonová pergola se záhony
Nově navrženým prostorem je jihovýchodní část, ve které se dříve nacházely hospodářské budovy. Po vyhoření budov tato část hledá své využití. Navržena je hexagonová pergola, která vychází z tvaru zámecké věže. Při výhledu z pergoly je vidět jediná dochovaná socha, která je do této části přemístěna z osy hlavní cesty k zámku. Kolem pergoly se nacházejí stinné záhony, kterým dominují hortenzie.

ŘEZOPOHLED A-A´
M 1:250

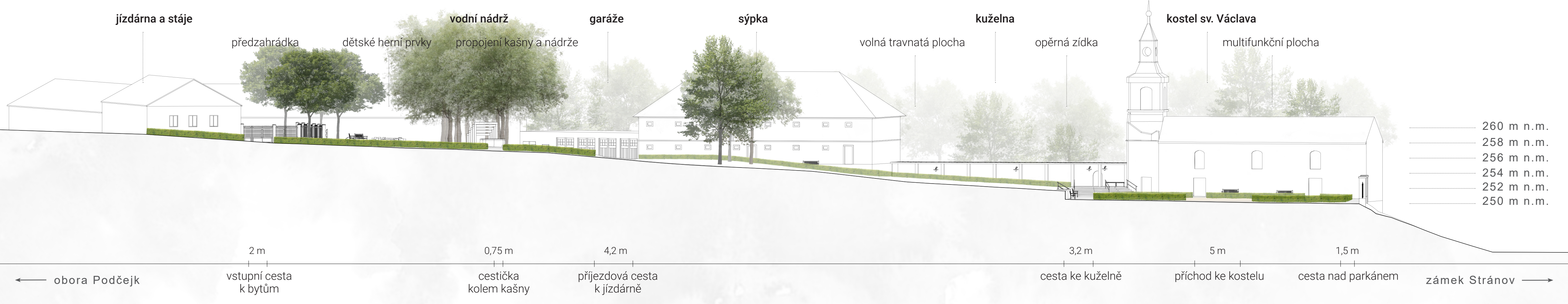

jízdárna a stáje
předzahrádka
dětské herní prvky
vodní nádrž
propojení kašny a nádrže
garáže
sýpka
volná travnatá plocha
kuželna
opěrná zídka
kostel sv. Václava
multifunkční plocha
260 m n.m.
258 m n.m.
256 m n.m.
254 m n.m.
252 m n.m.
250 m n.m.
2 m
0,75 m
4,2 m
3,2 m
5 m
1,5 m
obora Podčejk
vstupní cesta k bytům
cestička kolem kašny
příjezdová cesta k jízdárně
cesta ke kuželně
příchod ke kostelu
cesta nad parkánem
zámek Stránov
5 m

KONCEPT
HLAVNÍ PŘÍSTUPY NÁVRHU

Život a radost minulých dob
Nejdůležitějším přístupem je návrat života a radostných okamžiků, které byly zachyceny na historických fotografiích poskytnutých rodinou Šimonkových. Tématem konceptu je propojení zámeckého života s tím hospodářským a vytvoření příjemných zákoutí a míst pro všechny generace, kde lze příjemně trávit čas (ať už na procházce, jako součást ubytování na zámku nebo relaxací osamotě či s přáteli.)

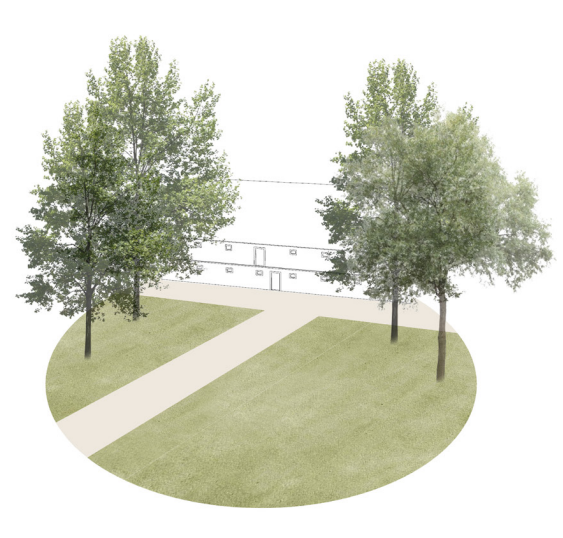

Propojení budov a drobné architektury
V území se nachází množství hospodářských budov a drobné architektury (sklepy, pomník), které ale nejsou dobře zpřístupněné. Chybí definované cesty ať už k budovám nebo k různým památkám a vstupu do zahrad. Koncept tak pracuje s co nejlepším napojením budov a cest, tak aby bylo možné se všude pohodlně dostat.

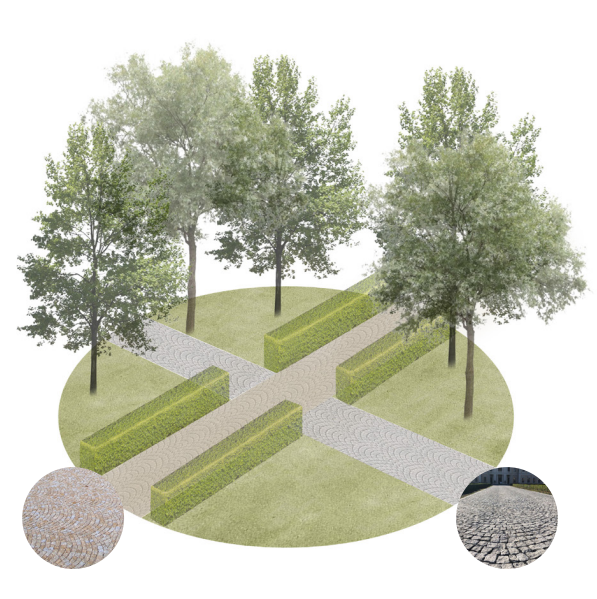

Zvýraznění hlavní osy a rekonstrukce cest
Důležitým koncepčním přístupem je podpora hlavní osy, která vede od zámku směrem do krajiny. Osa je podpořena výsadbou živých plotů po obou stranách hlavní cesty. Dochází k novému napojení cest pro lepší průchodnost územím a napojení budov nebo drobné architektury a památek. Cesty jsou nově vydlážděny z žulových kostek, hlavní osa v barvě Crema gold, vedlejší cesty v barvě Silver gray.

Revitalizace vodní nádrže
Výrazným prvkem v areálu je nevyužívaná hospodářská vodní nádrž. Betonová nádrž obdélníkového tvaru se nachází pod skupinou (9ti, dříve 12ti) památných platanů, které dávají místu určitou atmosféru. Revitalizací nádrže dojde k vytvoření příjemného místa s vodním prvkem, který by tak mohl přilákat nové návštěvníky.

Oddělení automobilů a pěších
Koncept se snaží co nejvíce podpořit omezení průjezdu automobilů a také jejich oddělení od pěších tras. Oddělení spočívá již při vstupu, kdy pro pěší je vymezená jiná trasa oproti vjezdu aut. Konceptem je tak navrácení místa pěším pro jejich příjemný a bezpečný pohyb. Vjezd bude nově umožněn pouze obyvatelům, majitelům a za účelem zásobování.

Vjezd bude veřejnosti povolen pouze v ojedinělých případech jako jsou např. svatby, koncerty a jiné akce.

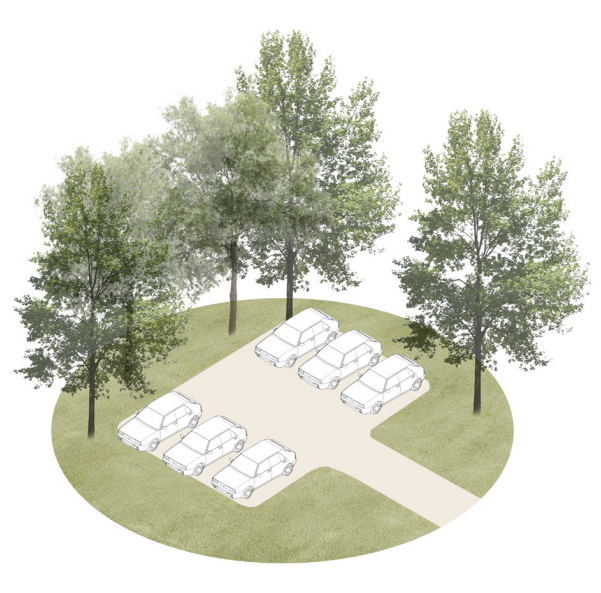

Parkování pro automobily
Velmi důležitým tématem je v území parkování. V současné době se parkuje roztroušeně po celém areálu. Navrženy jsou proto dvě parkovací plochy - jedna pro veřejnost, druhá soukromá uvnitř předzámčí, která slouží pouze obyvatelům a majitelům.

KONCEPT
INSPIRAČNÍ FOTOGRAFIE

zdroj: archiv rodiny Šimonkových

Oslavy a svatby v okolí kostela

Kuželna v místě dnešního skladu vedle kostela

Čas strávený s rodinou v předzámčí

Radost a smích dětí v okolí zámku

Koně a hospodářství součástí předzámčí

KONCEPT
SCHÉMA

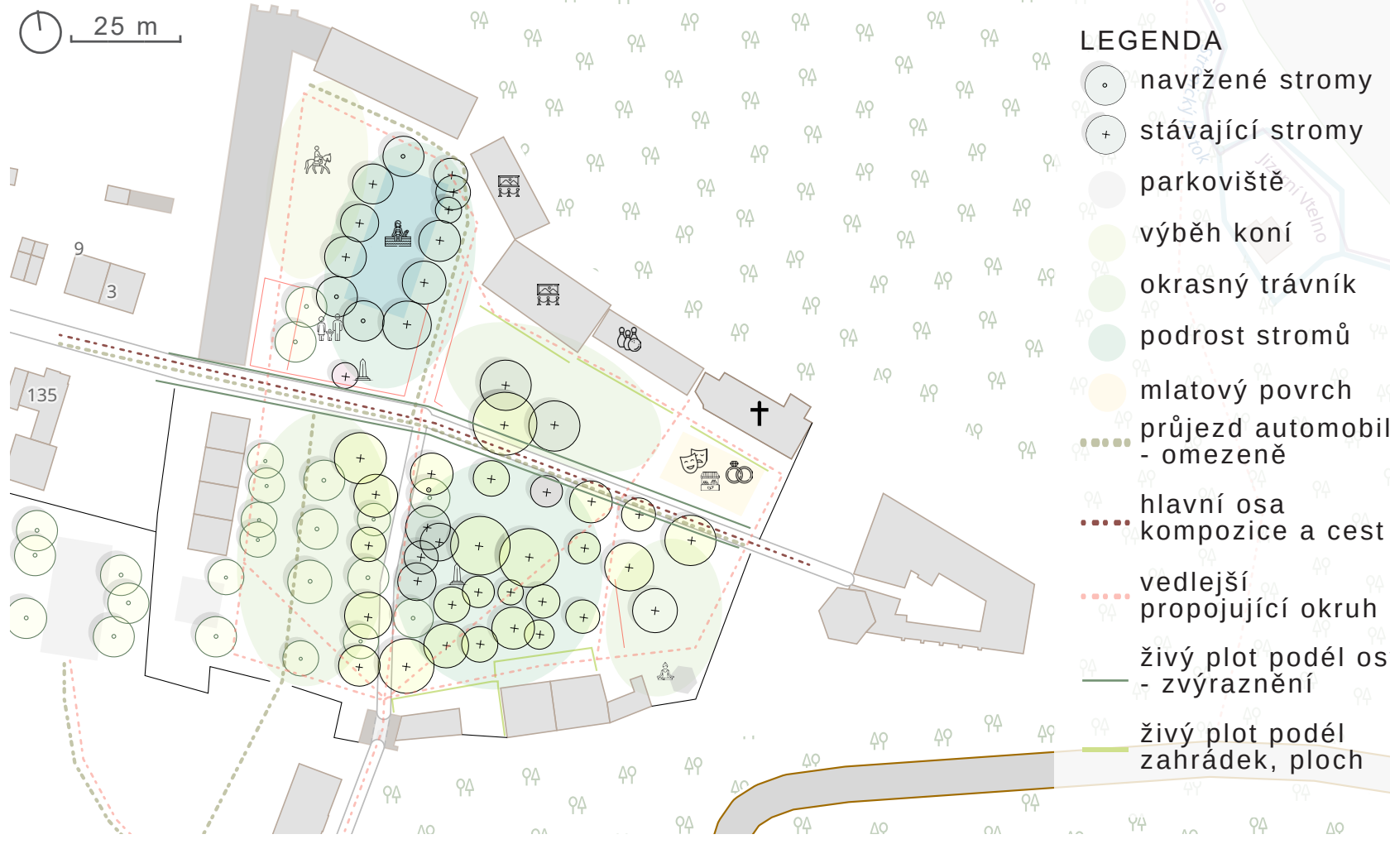

25 m
LEGENDA
navržené stromy
stávající stromy
parkoviště
výběh koní
okrasný trávník
podrost stromů
mlatový povrch
průjezd automobilů - omezeně
hlavní osa kompozice a cest
vedlejší propojující okruh
živý plot podél osy - zvýraznění
živý plot podél zahrádek, ploch

SOUČASNÝ STAV
KONTEXT

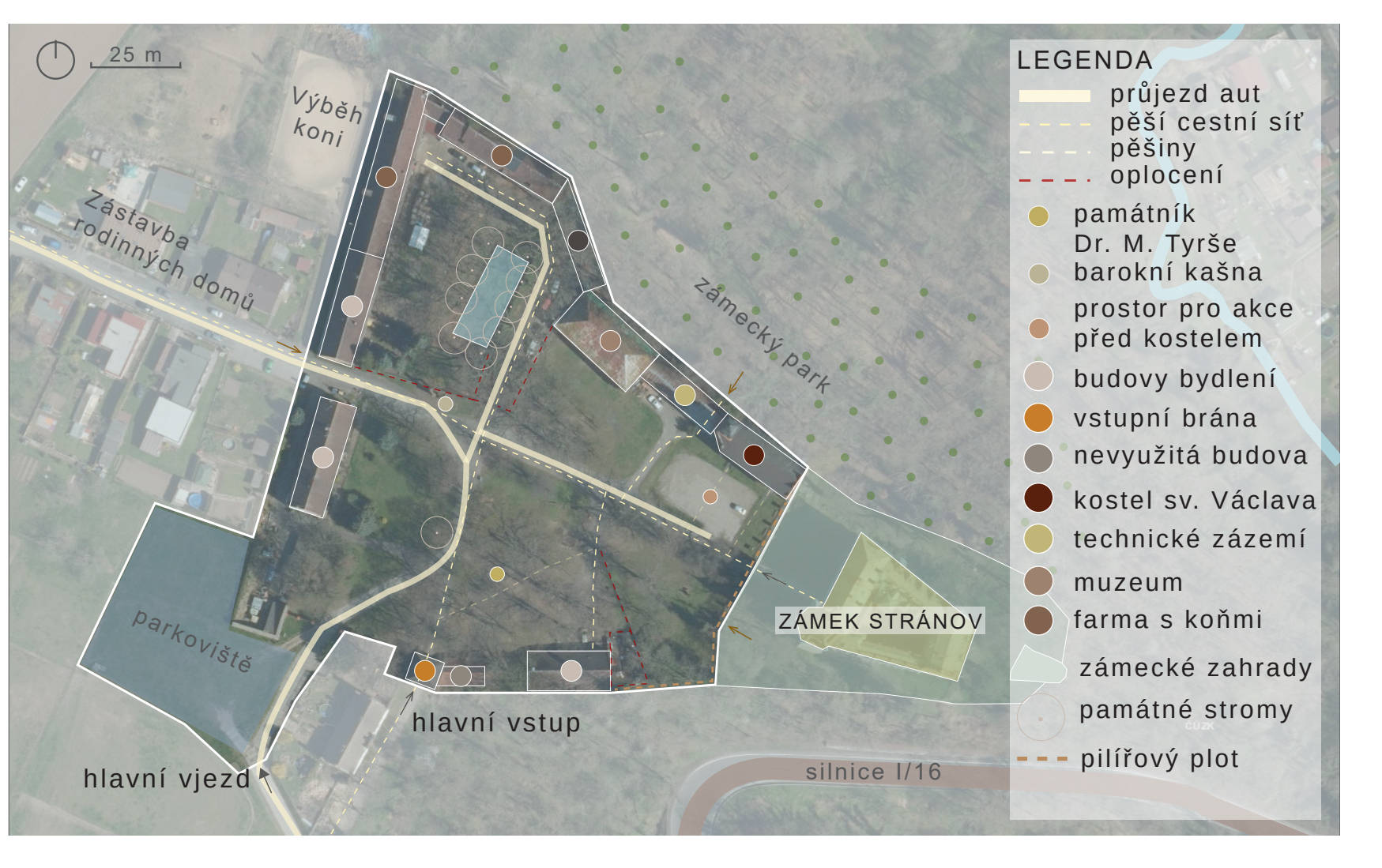

25 m
Výběh koní
Zástavba rodinných domů
parkoviště
hlavní vjezd
hlavní vstup
zámecký park
ZÁMEK STRÁNOV
silnice I/16
LEGENDA
průjezd aut
pěší cestní síť
pěšiny
oplocení
památník Dr. M. Tyrše
barokní kašna
prostor pro akce před kostelem
budovy bydlení
vstupní brána
nevyužitá budova
kostel sv. Václava
technické zázemí
muzeum
farma s koňmi
zámecké zahrady
památné stromy
pilířový plot

SOUČASNÝ STAV
FOTODOKUMENTACE

Vstupní brána

Hospodářská nádrž s památnými platany

Pomník Dr. M. Tyrše

Jízdárna a stáje

Památné platany

Sklepy

ANALÝZY
MAPA HODNOT

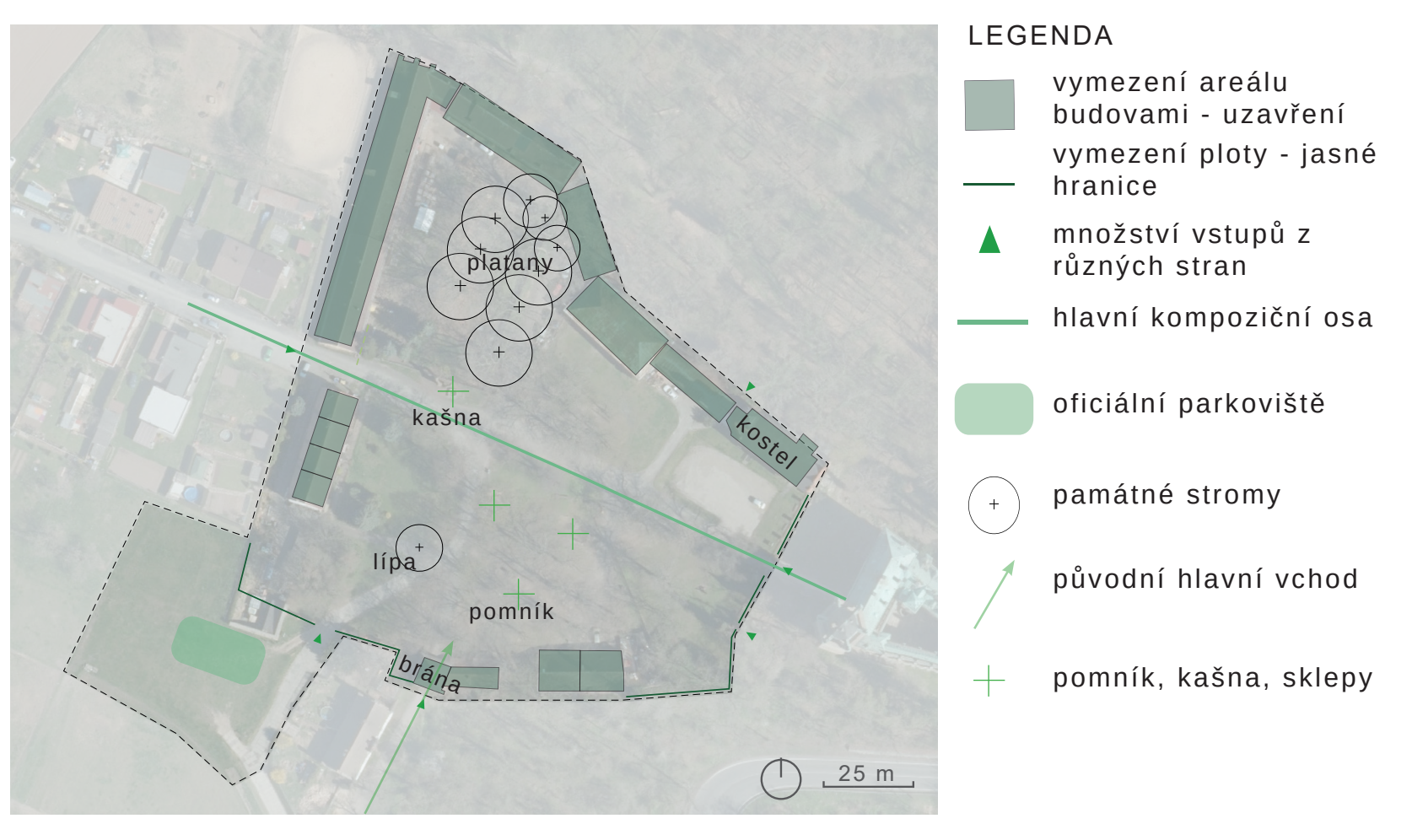

platany
kašna
kostel
lípa
pomník
brána
25 m
LEGENDA
vymezení areálu budovami - uzavření
vymezení ploty - jasné hranice
množství vstupů z různých stran
hlavní kompoziční osa
oficiální parkoviště
památné stromy
původní hlavní vchod
pomník, kašna, sklepy

MAPA PROBLÉMŮ

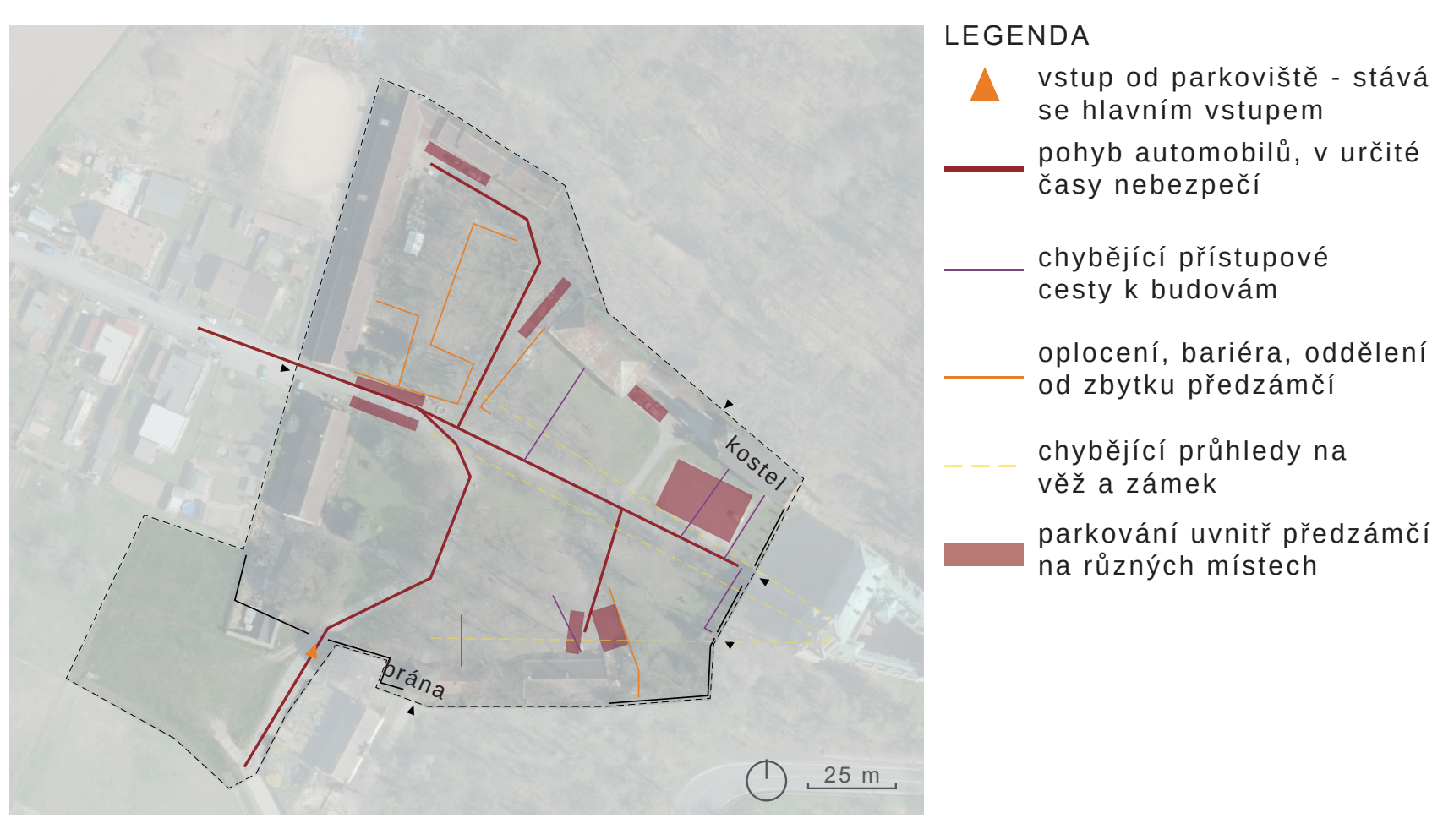

brána
kostel
25 m
LEGENDA
vstup od parkoviště - stává se hlavním vstupem
pohyb automobilů, v určité časy nebezpečí
chybějící přístupové cesty k budovám
oplocení, bariéra, oddělení od zbytku předzámčí
chybějící průhledy na věž a zámek
parkování uvnitř předzámčí na různých místech

FAKULTA ARCHITEKTURY ČVUT V PRAZE

1512 Ústav krajinářské architektury

Ateliér Trevisan - Sklenář
520AT3K Ateliér III - malé měřítko bakalářské studium
Krajinářská architektura ZS 2022/2023