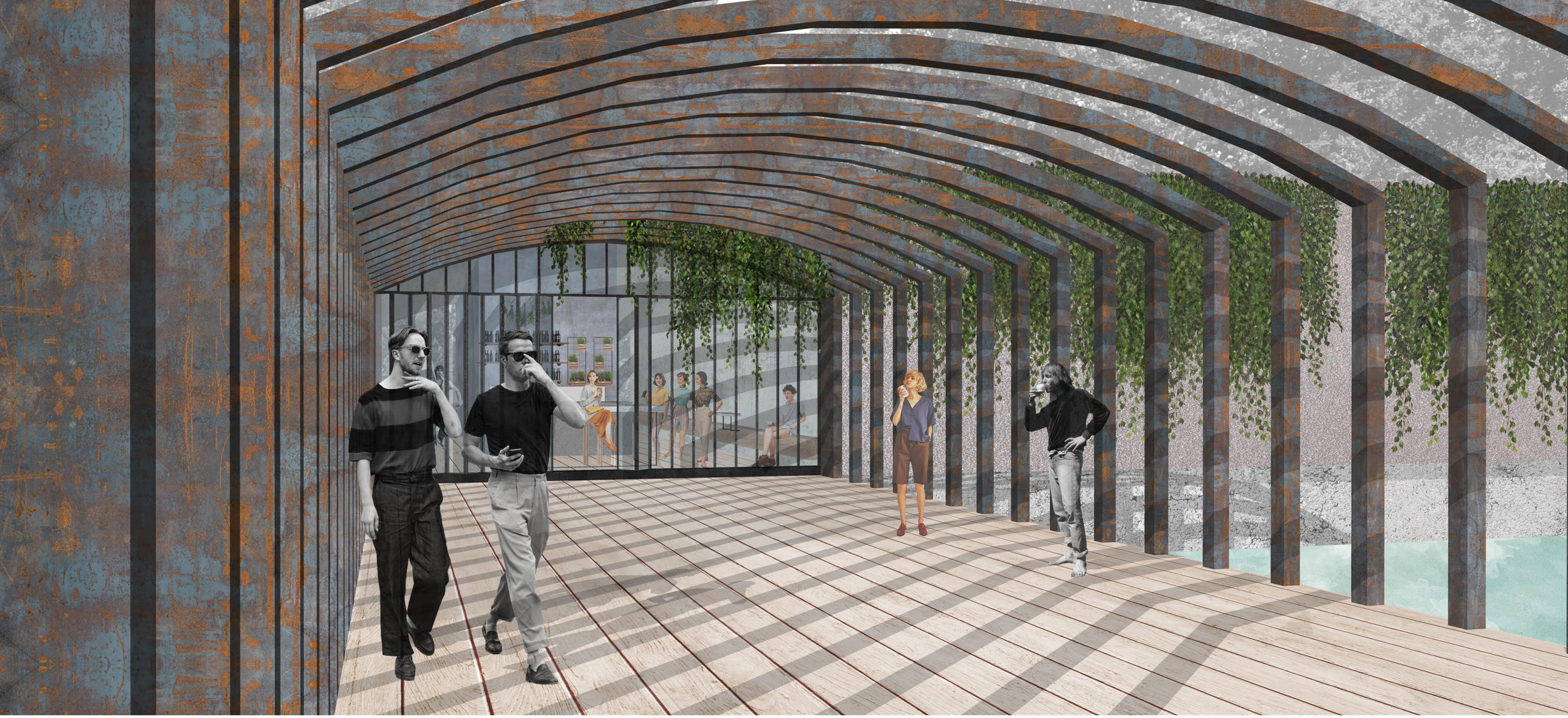

SMETANOVO NÁBŘEŽÍ
Náplavka | Praha - Staré Město

ANASTASIIA STEPANOVA | Ateliér Suske - Tichý | 15129 Ústav navrchování III | **4. semestr** | **ATOS** | FA ČVUT | 2021-2022

INSPIRACE + MATERIALOVÉ ŘEŠENÍ

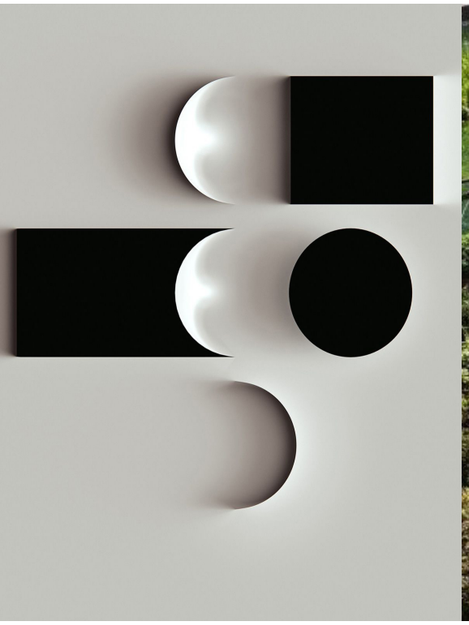

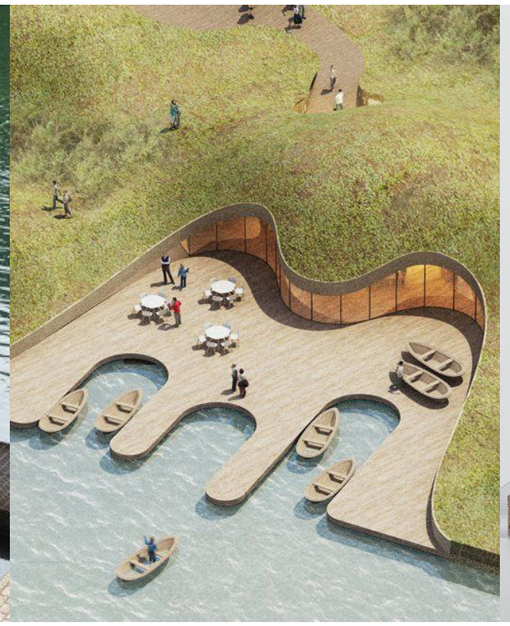

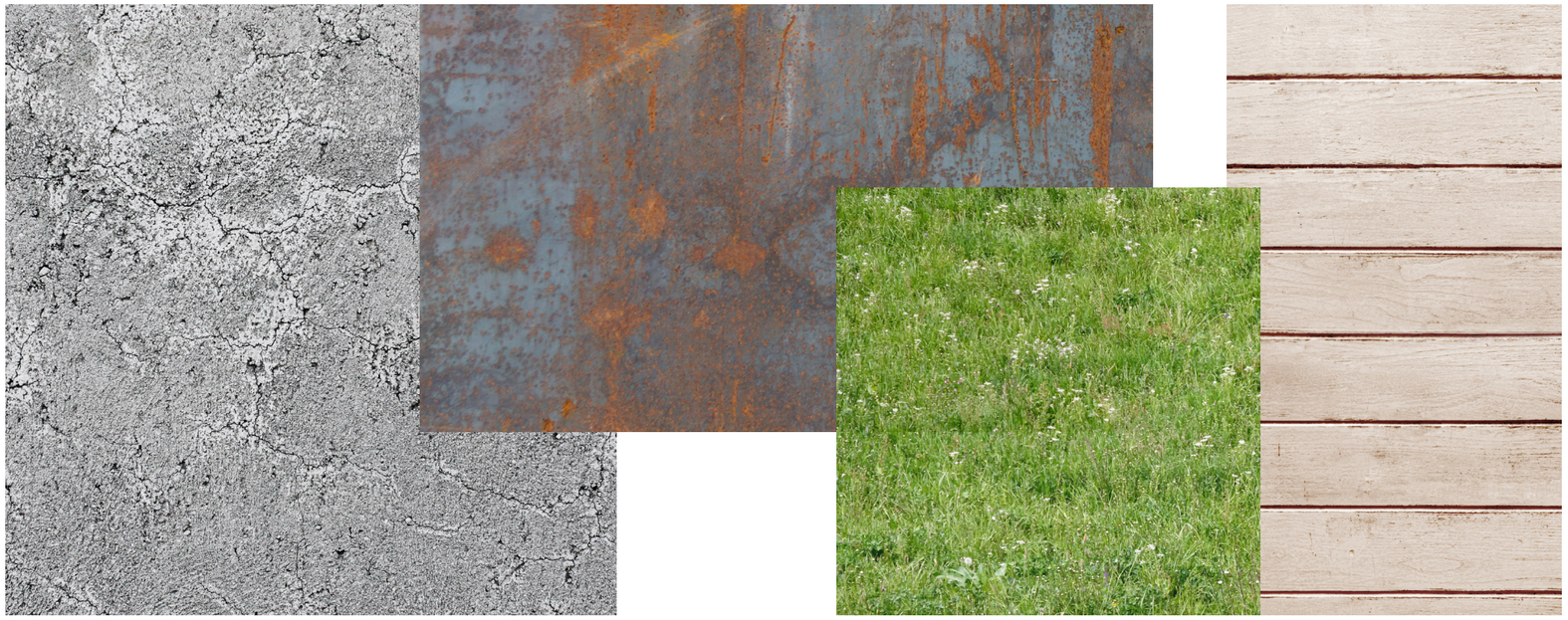

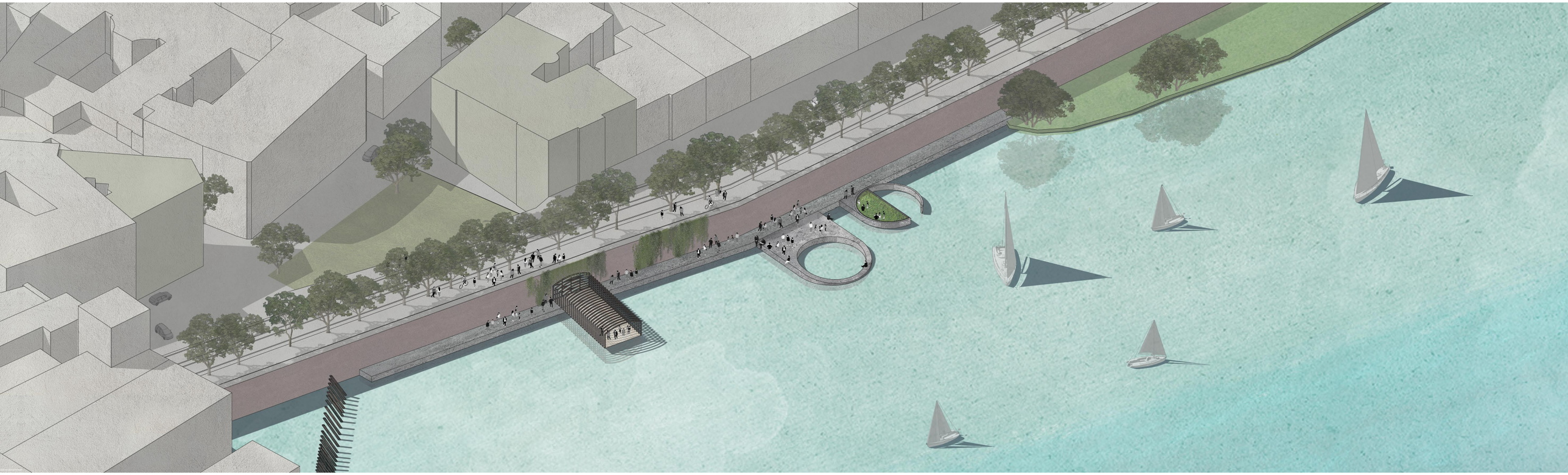

Smetanovo nábřeží na Starém Městě v Praze prochází u pravého břehu Vltavy od mostu Legií ke Karlovu mostu. Úkolem bylo vymyslet a navrhnout promenádu, která nebude vypadat jako nadbytečný prvek v historické zástavbě, ale naopak ji doplní a efektně vynikne. Hlavní myšlenkou je mobilita a jednoduchost, a zároveň zajímavé a jednoduché podle svého původu formy uzavírají v sobě mnoho funkcí, hlavní předností je, že funkce a způsob použití se liší v závislosti na okolnostech. Úvodní scéna ve složeném stavu představuje prvek, který je jakoby vložen do vody. Dostatečná plocha na začátku prvku umožňuje pořádání výstav nebo veřejných akcí, mírný pokles elementu umožňuje pohodlné posezení u vody. Pro pořádání koncertu vyjedou terasy i samotná scéna, prvek se prodlužuje v délce, zbývá jen umístit sedačky. Letní kino, malý zelený ostrůvek, na kterém je příjemné trávit čas u vody, pro zobrazení filmů vyjíždí zeď, na kterou se bude film promítaný a zelený prvek bude mírně šikmým, čímž se vytváří zdání řad v kině. Čapadlo slouží jako průchod na náplavku a současně hostí malou kavárnu. Zajímavým prvkem jsou rámy kteří vyjíždějí, a tím vytváří efekt tunelu, dá se v tomto místě v létě umístit stolky a bude možné sedět ve stínu a dívat se na Pražský hrad

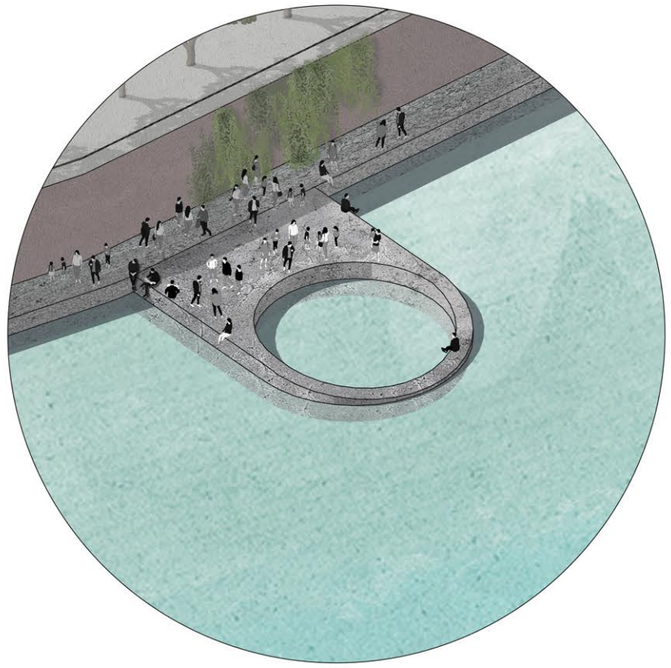

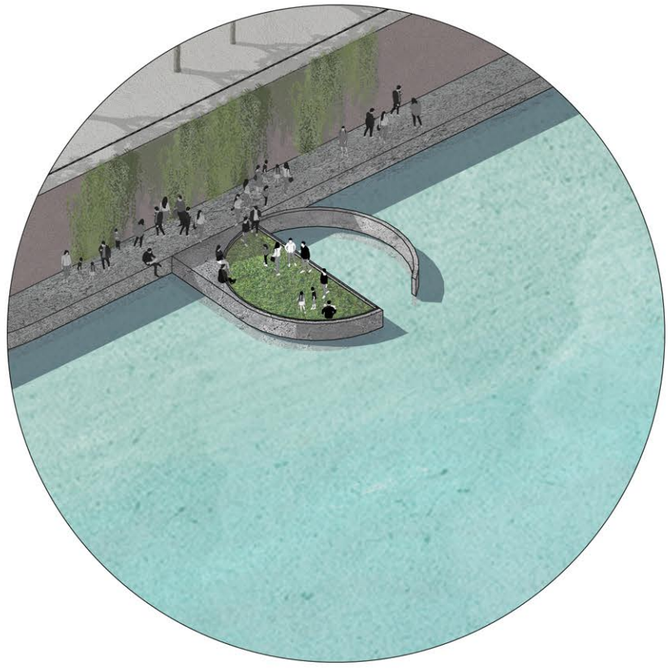

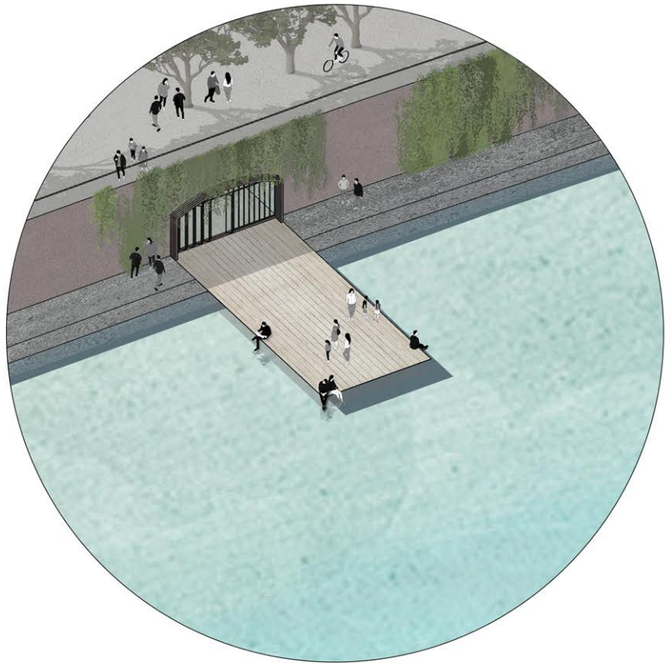

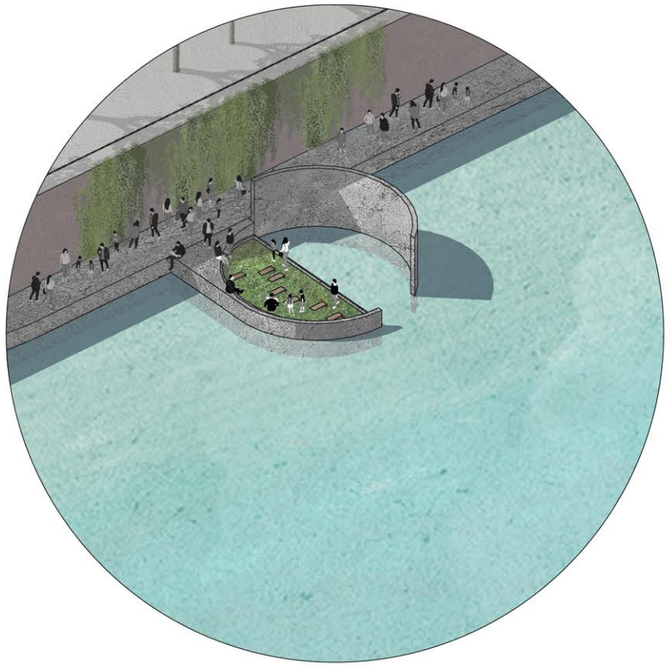

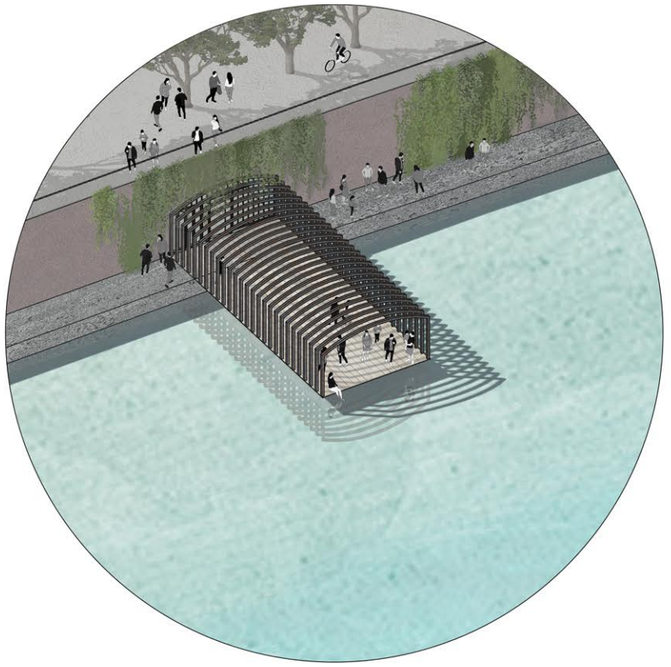

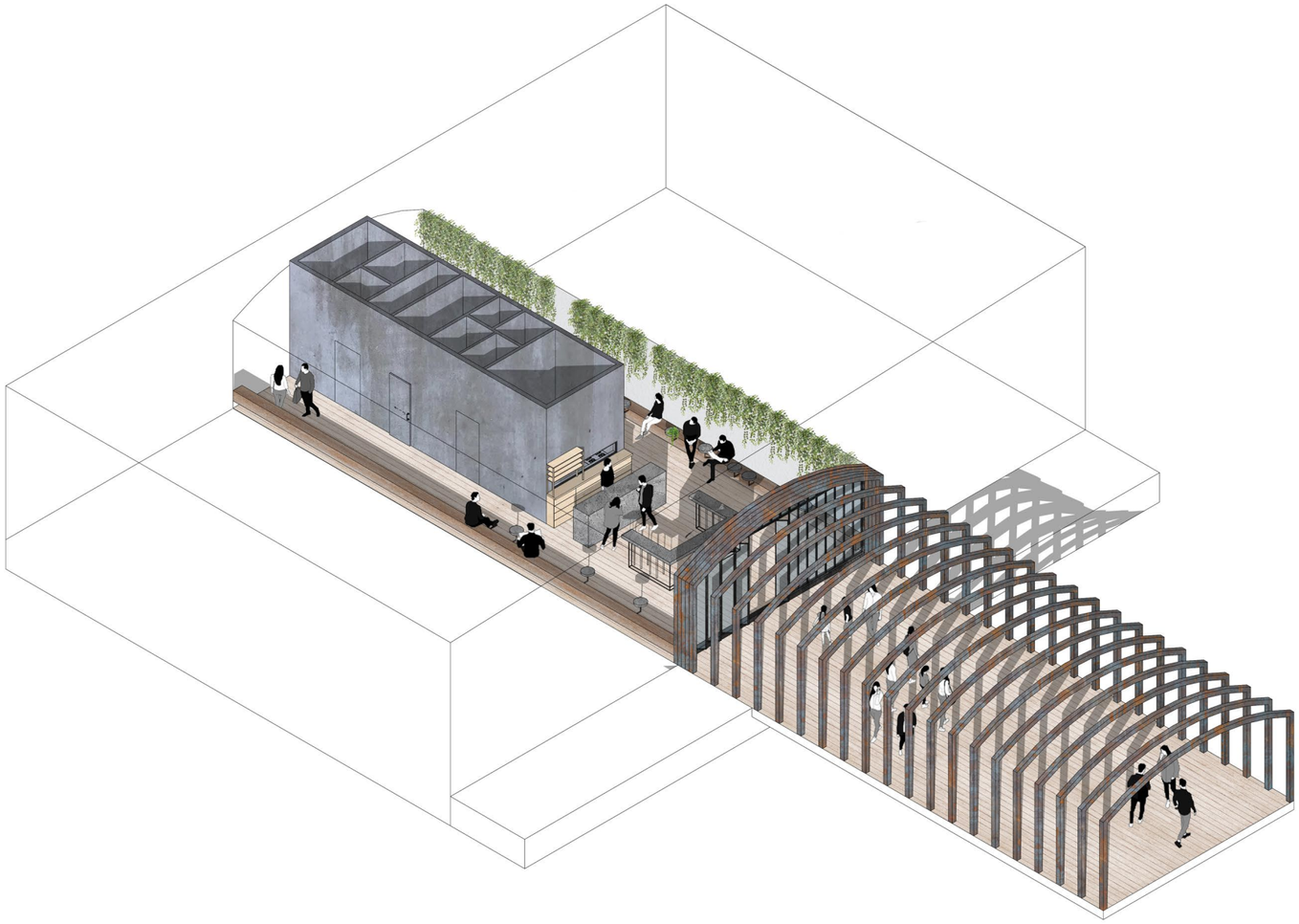

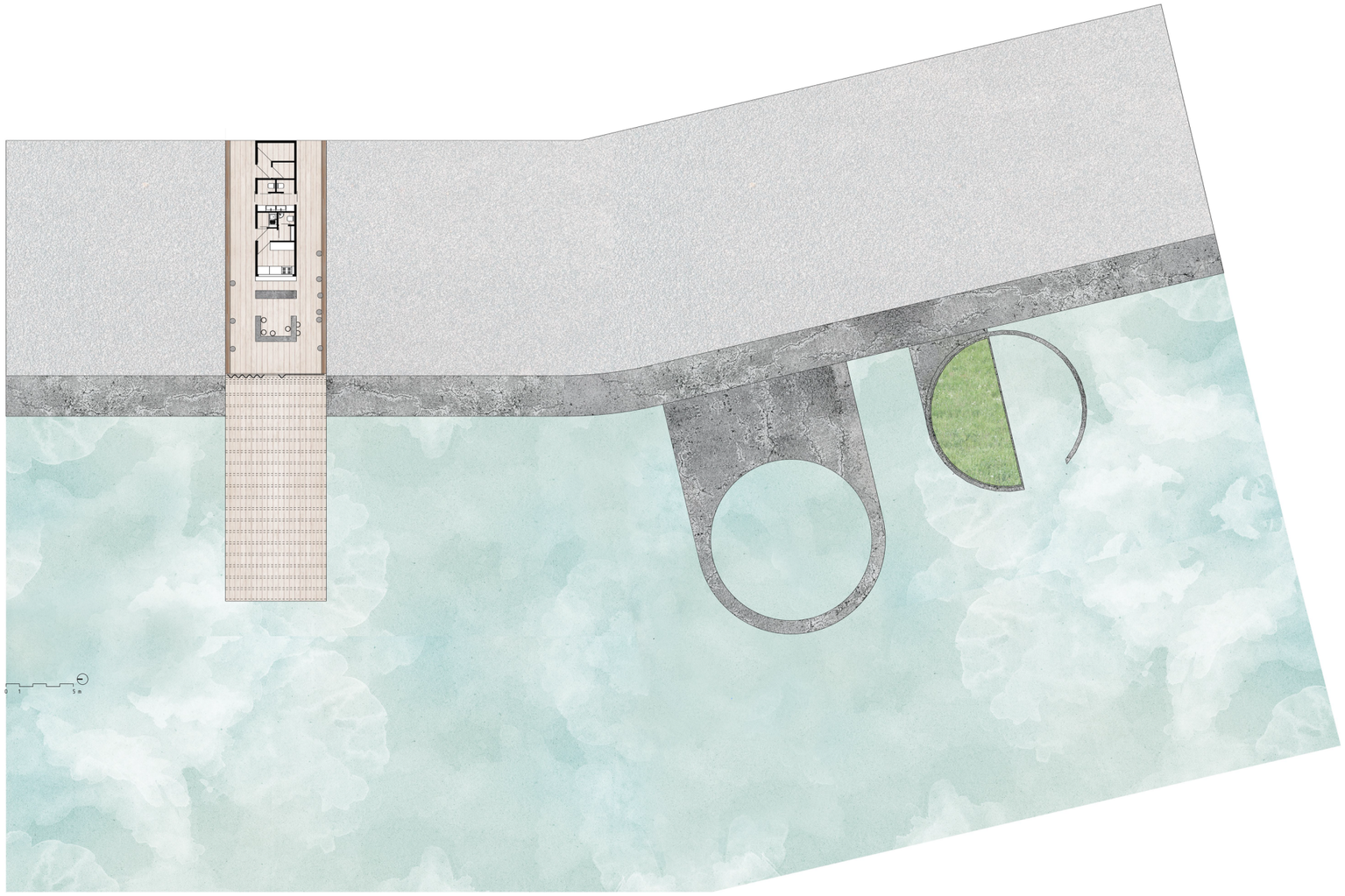

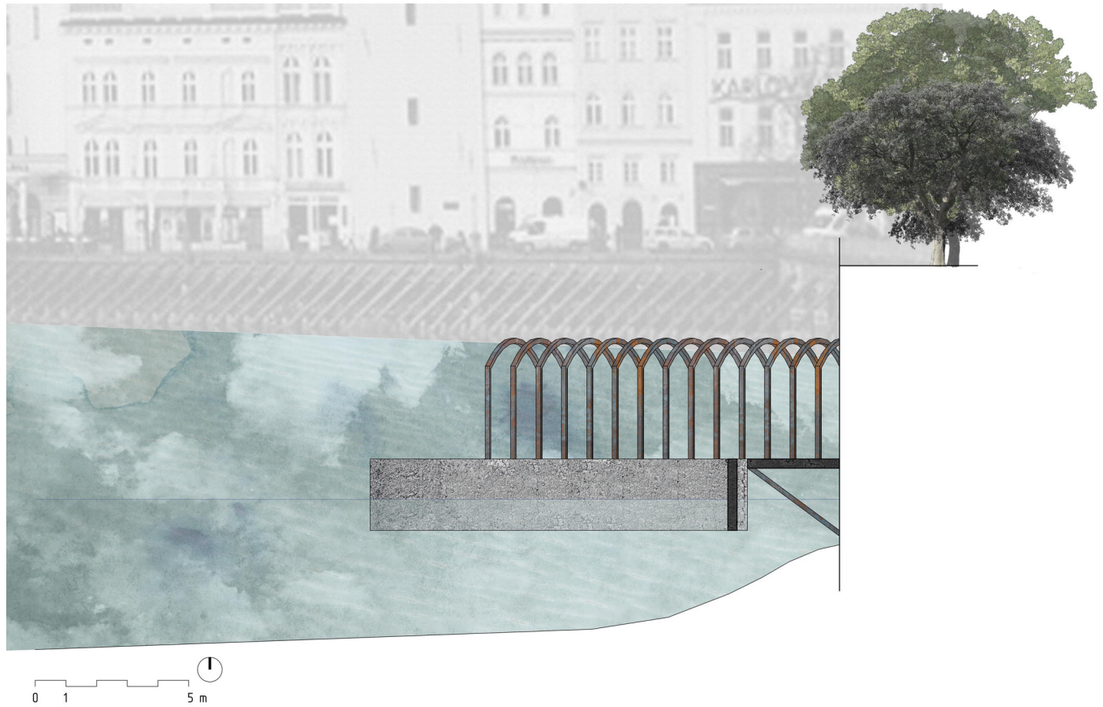
0 1 5 m

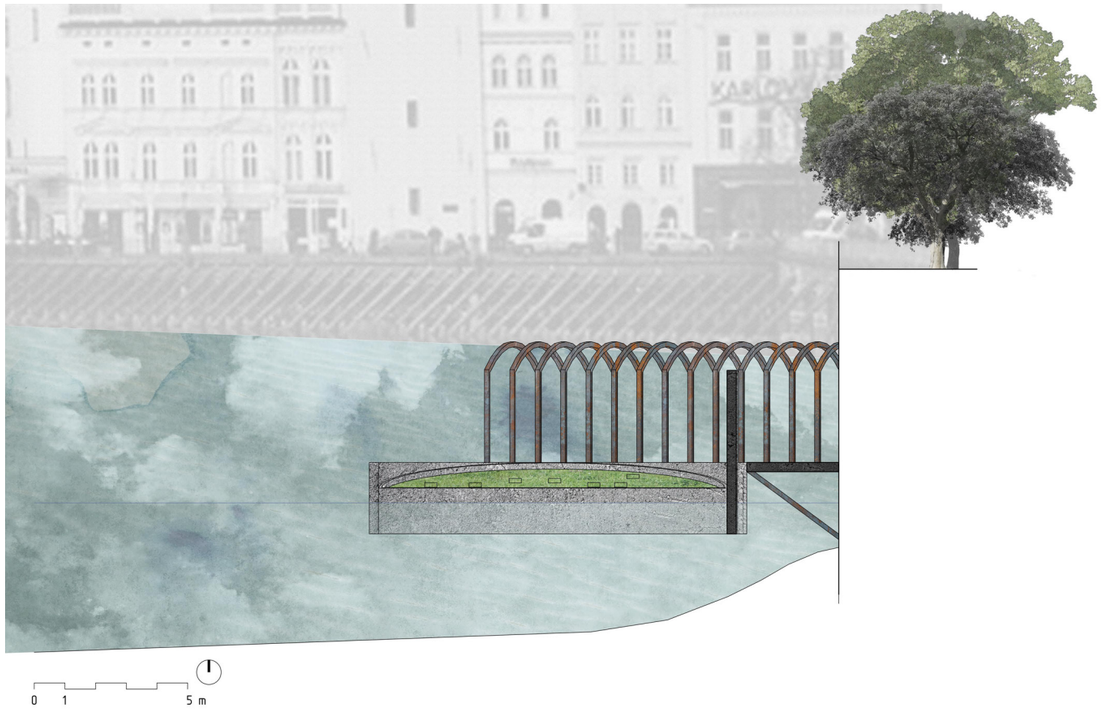
0 1 5 m

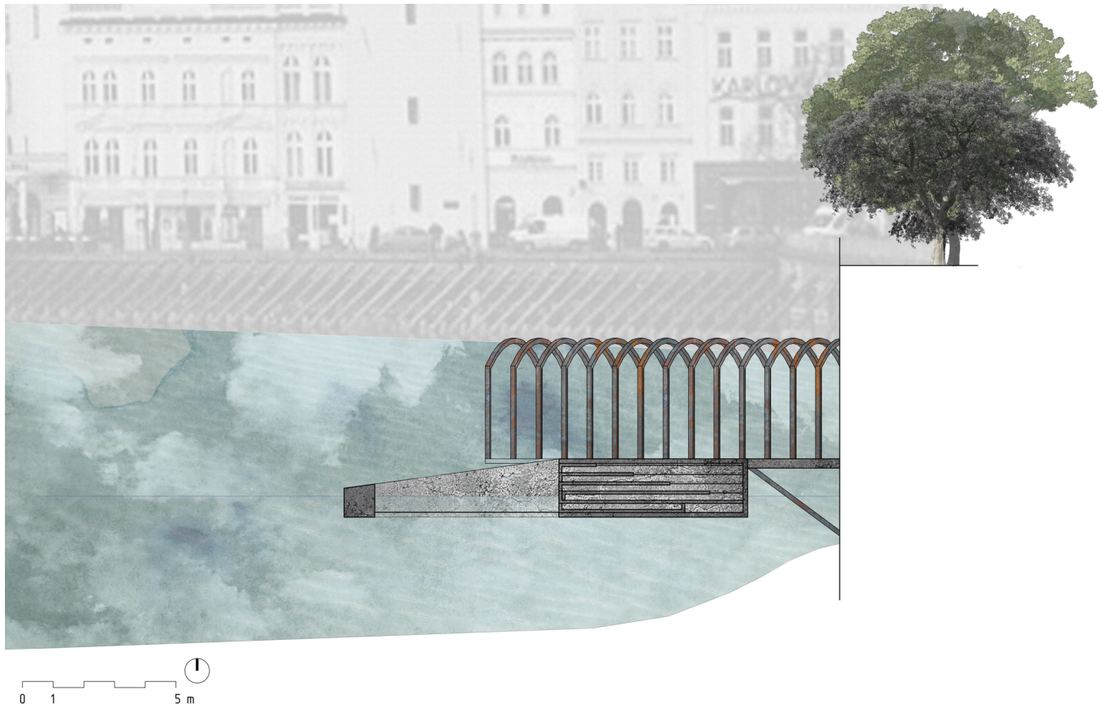
0 1 5 m

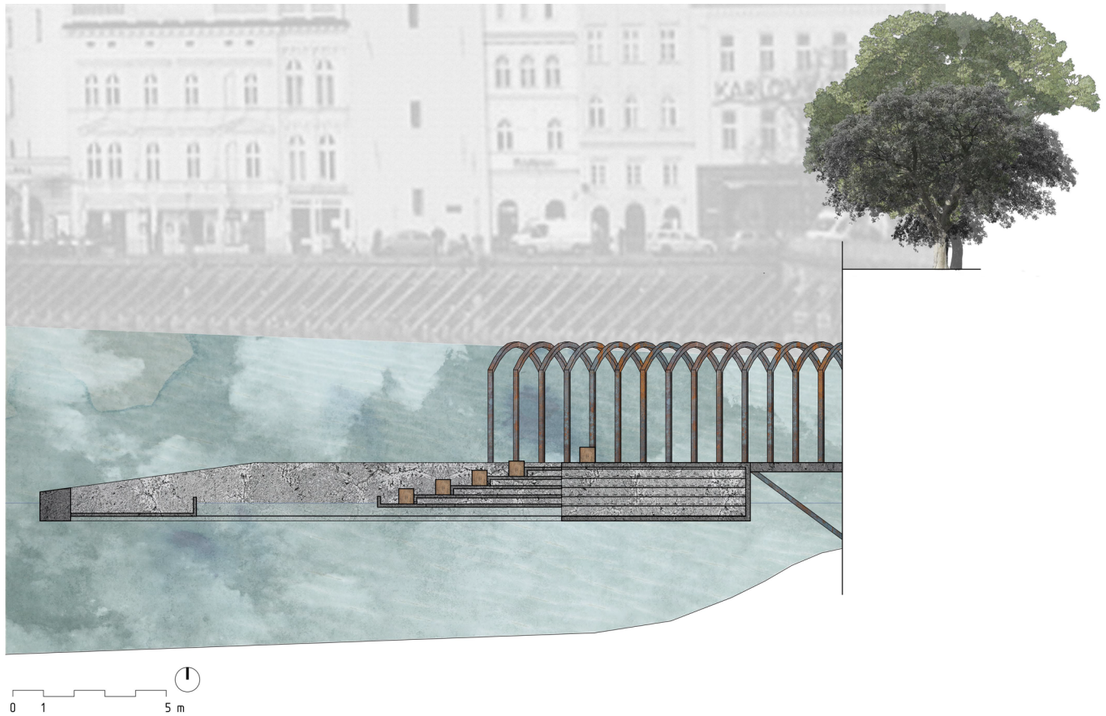
0 1 5 m