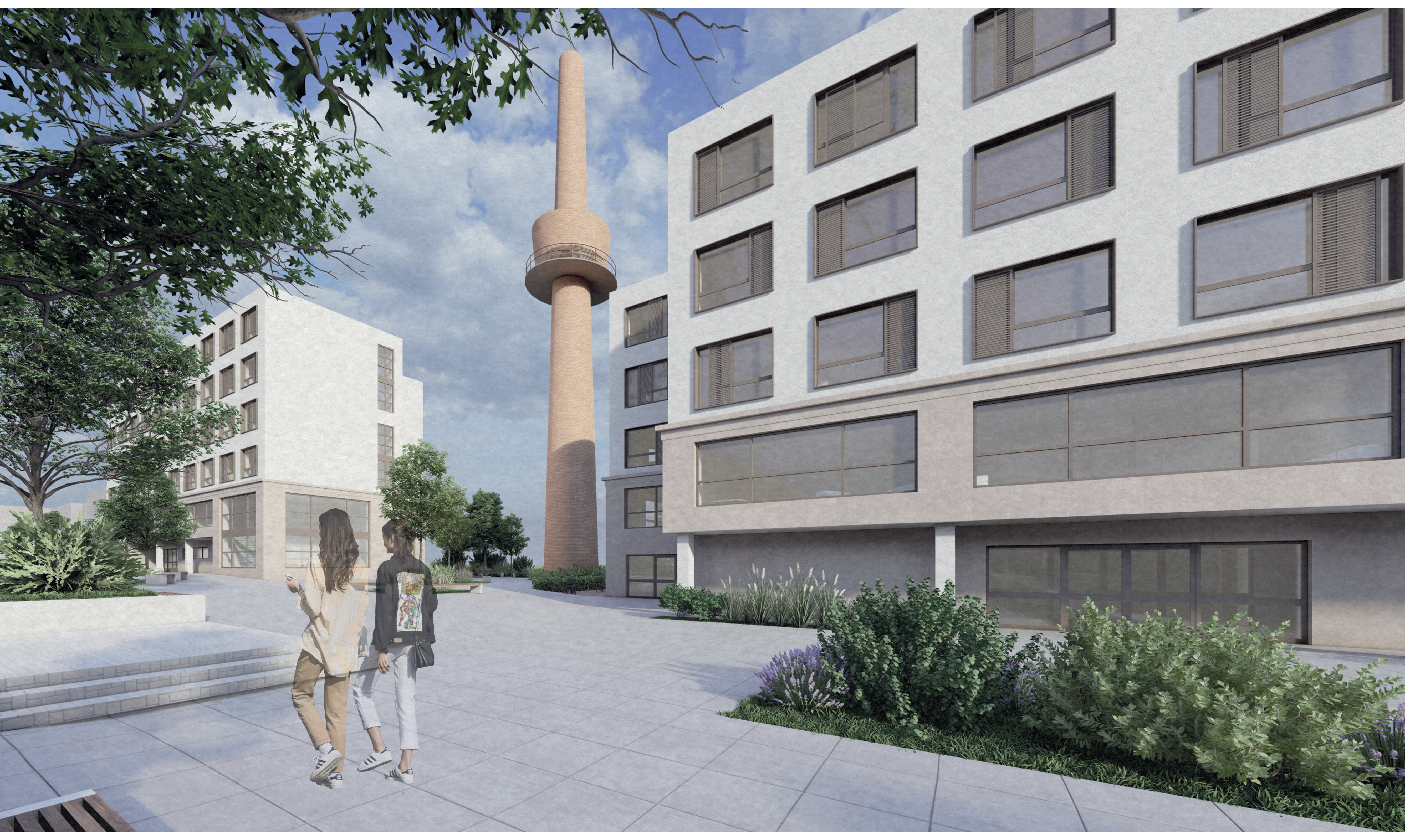

STUDENTSKÉ BYDLENÍ PRAGOVKA

Bytový dům I Vysočany

Situace 1:2500

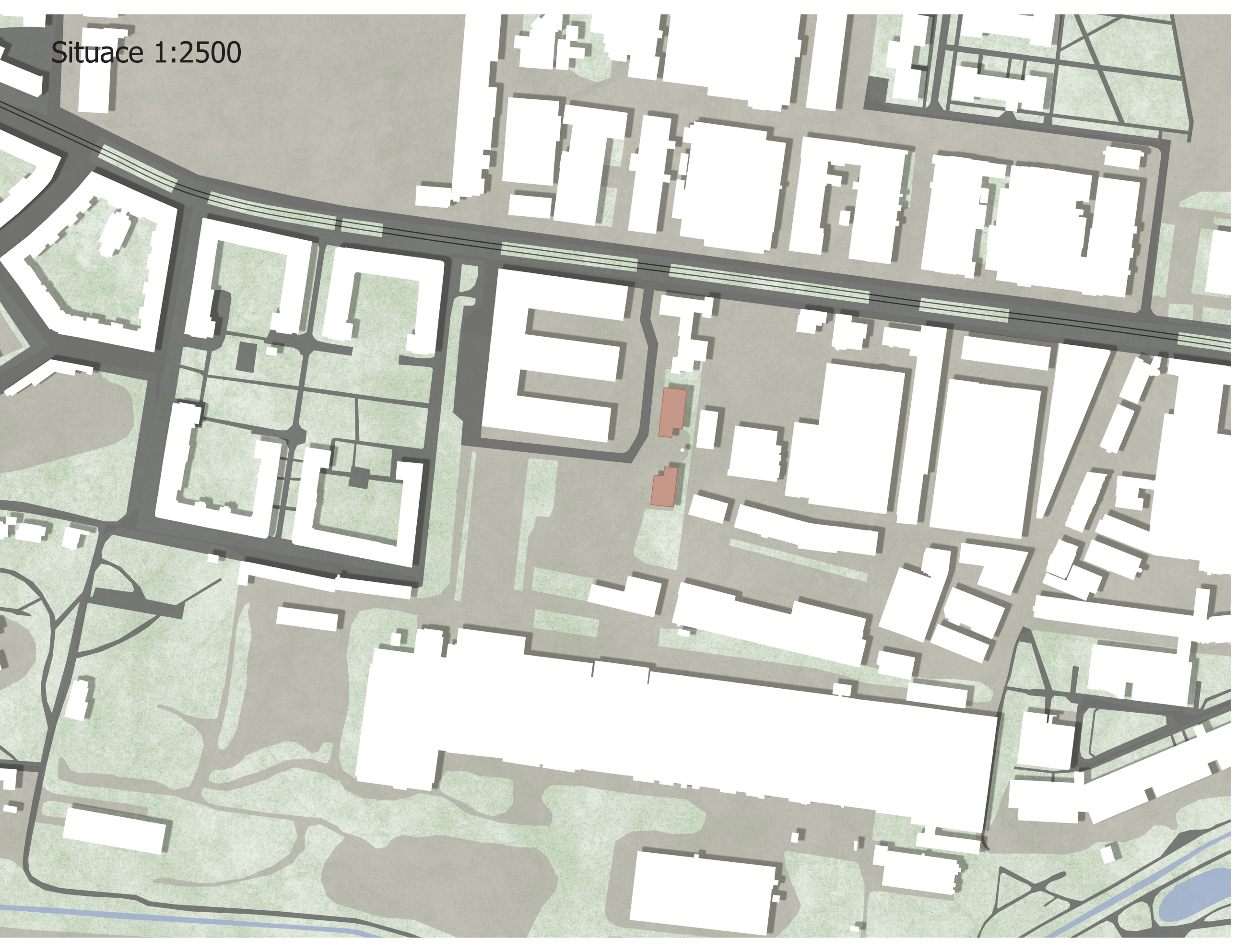

Studentské bydlení se nachází ve Vysočanech v Praze, v areálu Pragovka. Celkový koncept je postaven na myšlence jedné hmoty, která je rozdělena na dvě menší nesymetrické. Ty jsou pak od sebe odtrženy. Vytváří se tak zákoutí, které je určeno pro umístění hmoty komínu a pro pobyt strávený venku. Pro splynutí s okolím jsou jednotlivé bloky posazeny na terén, který je lehce svažitý. Hmoty tak nenarušují svou tvarovostí okolní zástavbu.

Projekt je navržen zejména pro mladé lidi, proto je návrh dispozic přizpůsoben potřebám studentů. V prvních dvou podlažích se nachází parter, který si hraje s převýšením těchto pater. Parter v objektu A je navržen se společnými prostory budovy. Jedná se například o velkou kuchyň, hernu, knihovnu, prádelnu, fitness. Objekt A je navržen zvláště pro studenty, kteří mají rádi svůj klid a chtějí mít pokoj sami pro sebe. Byty jsou zde jednolůžkové se soukromou koupelnou, součástí bytu je i malá kuchyňka s vařičem.
Naopak objekt B je postaven na principu spolubydlení. Nachází se zde byty 2+kk a 3+kk. Jedná se o kompletně vybavené byty, proto parter tohoto objektu nezahrnuje společné prostory. Ty jsou nahrazeny kavárnou, která je přístupná i veřejnosti.

Situace 1:250

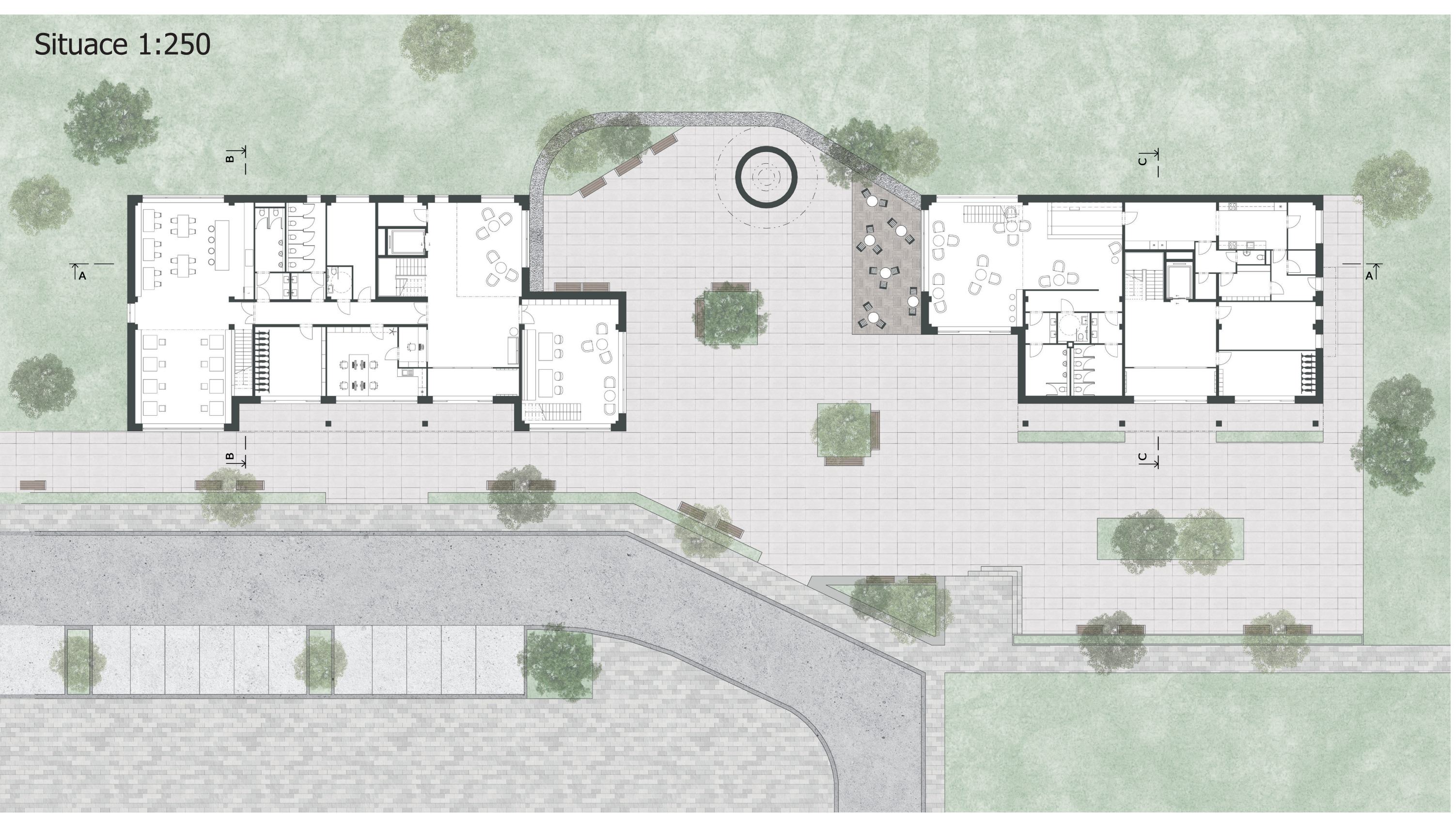

Koncept

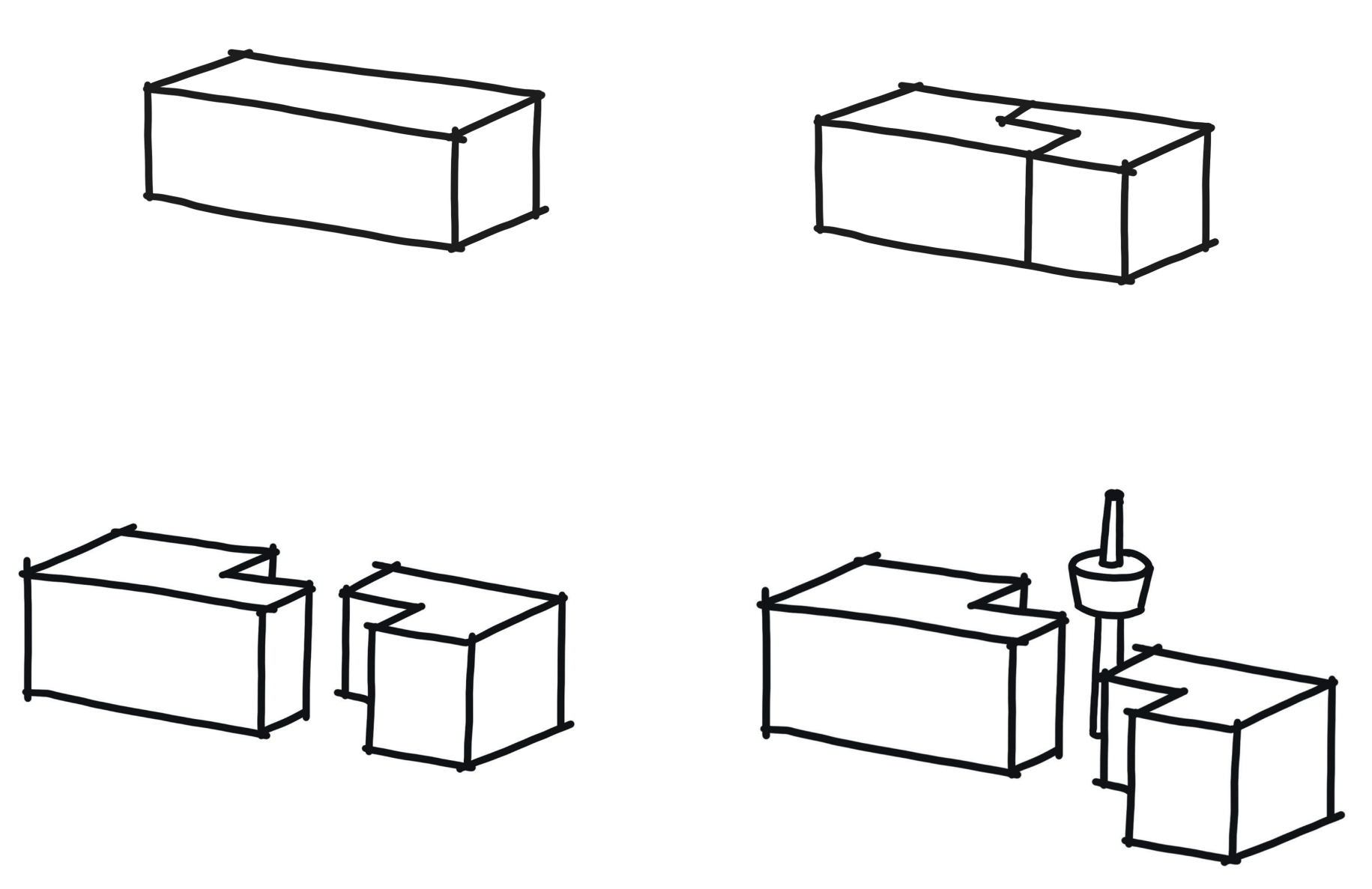

Půdorysy typického podlaží 1:125

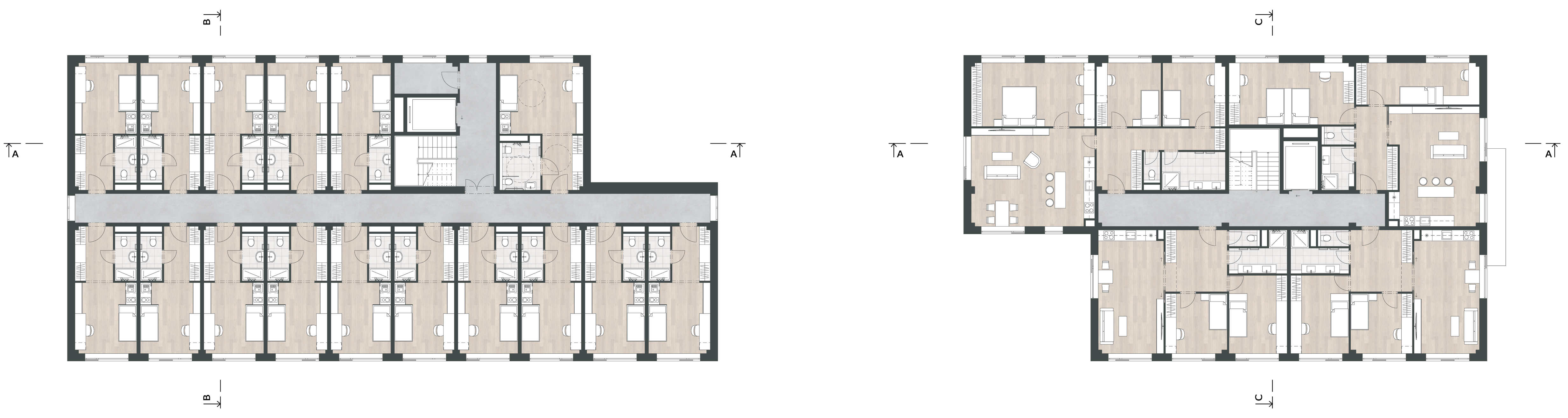

Řezy 1:250

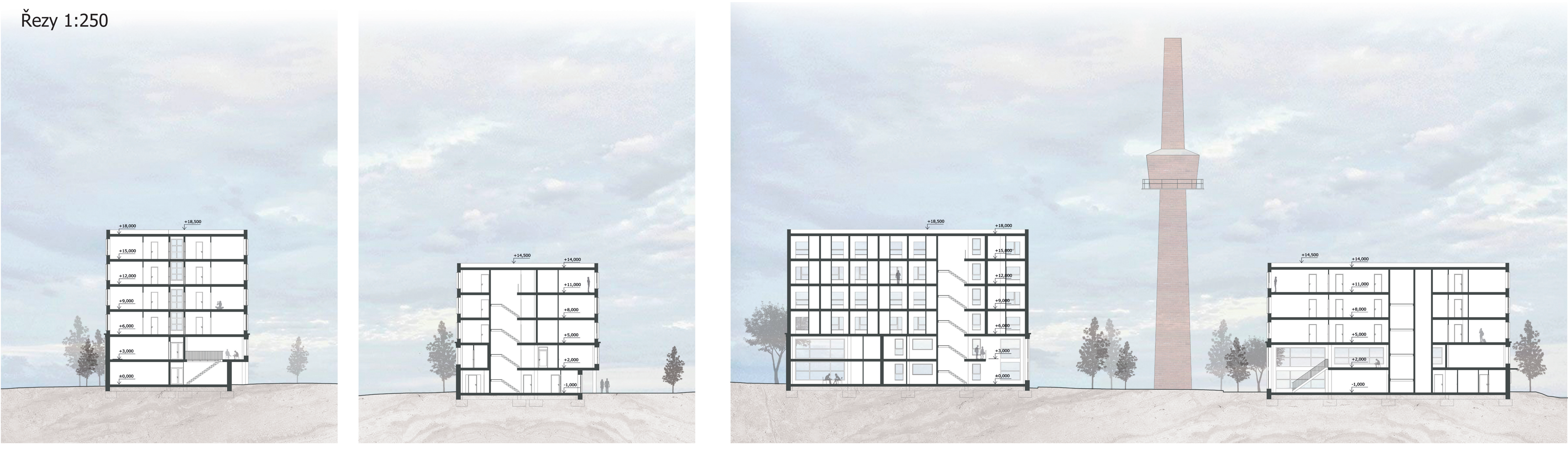

Pohledy 1:250

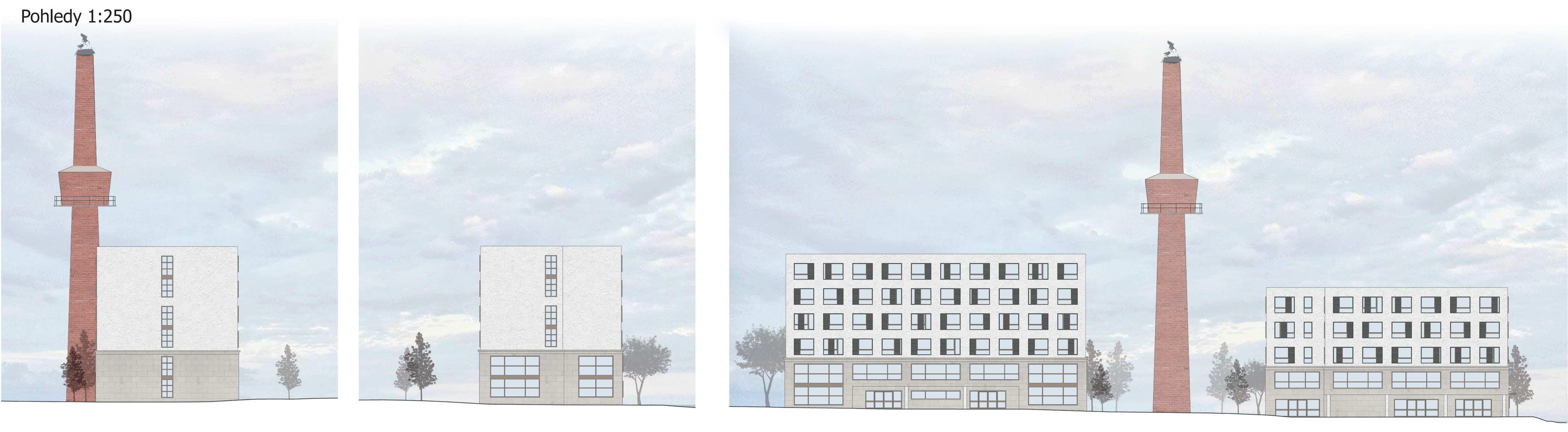

Dominika Štujová I Ateliér Suske - Tichý I **5. semester** I **ATSBP** I FA ČVUT I 2022/2023