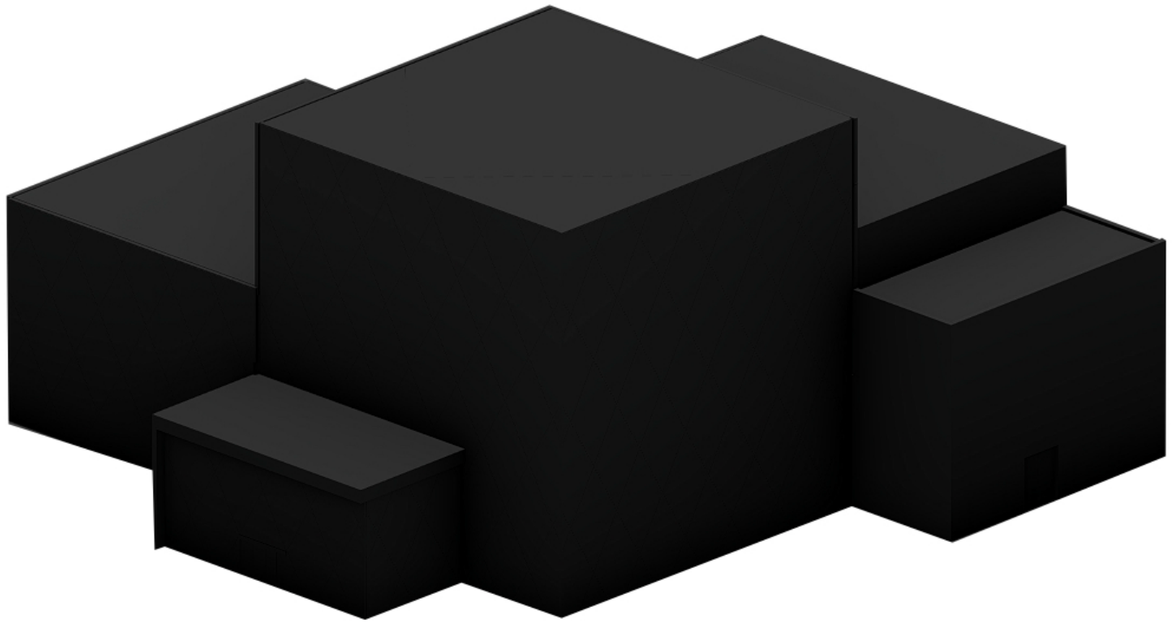

Performance Gallery

ATOS

autor: Eva Zavalska
atelier: Soukenka
ZS 2022/2023

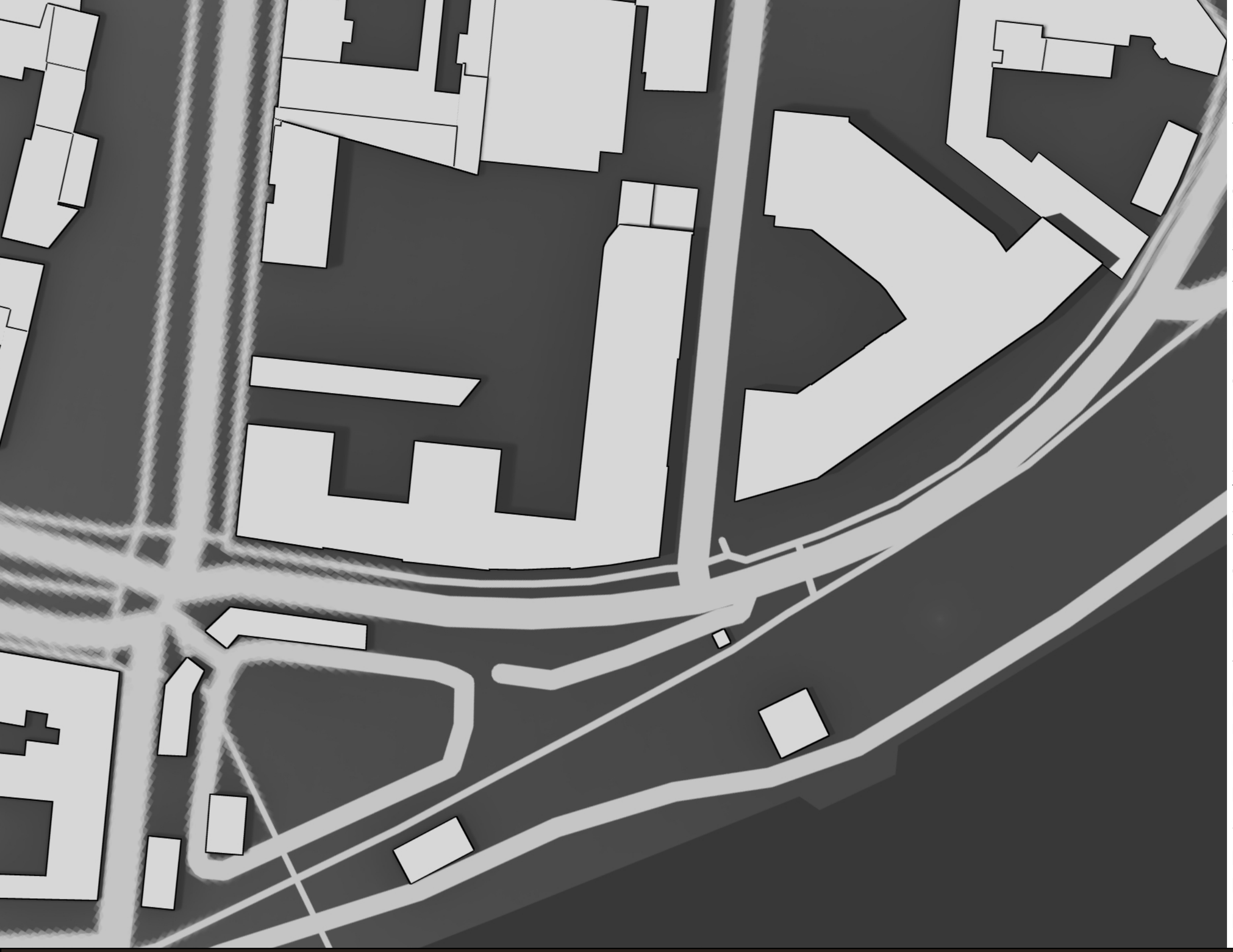

Performance Gallery je umístěn v Holešovicích, na nábřeží. Poblíž se nachází Pražská tržnice nebo také vodní přívoz. Nehledě na to, že tato městská část je momentálně velmi modernizovaná a neustále se tu staví něco nového, stále se tu najdou místa jako je tento pozemek, kde chátrají staré budovy na pozemcích o nich očividně investoři nemají zájem. Právě na takovém pozemku se nachází tento projekt. Parcela je velmi velká, ale jedna se spíše o protáhly tvar na pobřeží v záplavové oblasti. Na pravé časti pozemku je staré silo, které již po leta není využito, a na protějším břehu jsou taktéž vidět stavby které působí velmi průmyslově. Což zřejmě při návrhu laka na nějakou reakcí k lokalitě, ovšem finální podoba projektu je odlišná a šla jiným směrem. Naopak na levé častí pozemku se shledá už něco kultivovanějšího v podobě parku na procházky a hřiště.

Performance Gallery

ATOS

FOTOGRAFIE Z LOKALITY

autor: Eva Zavalska

atelier: Soukenka

ZS 2022/2023

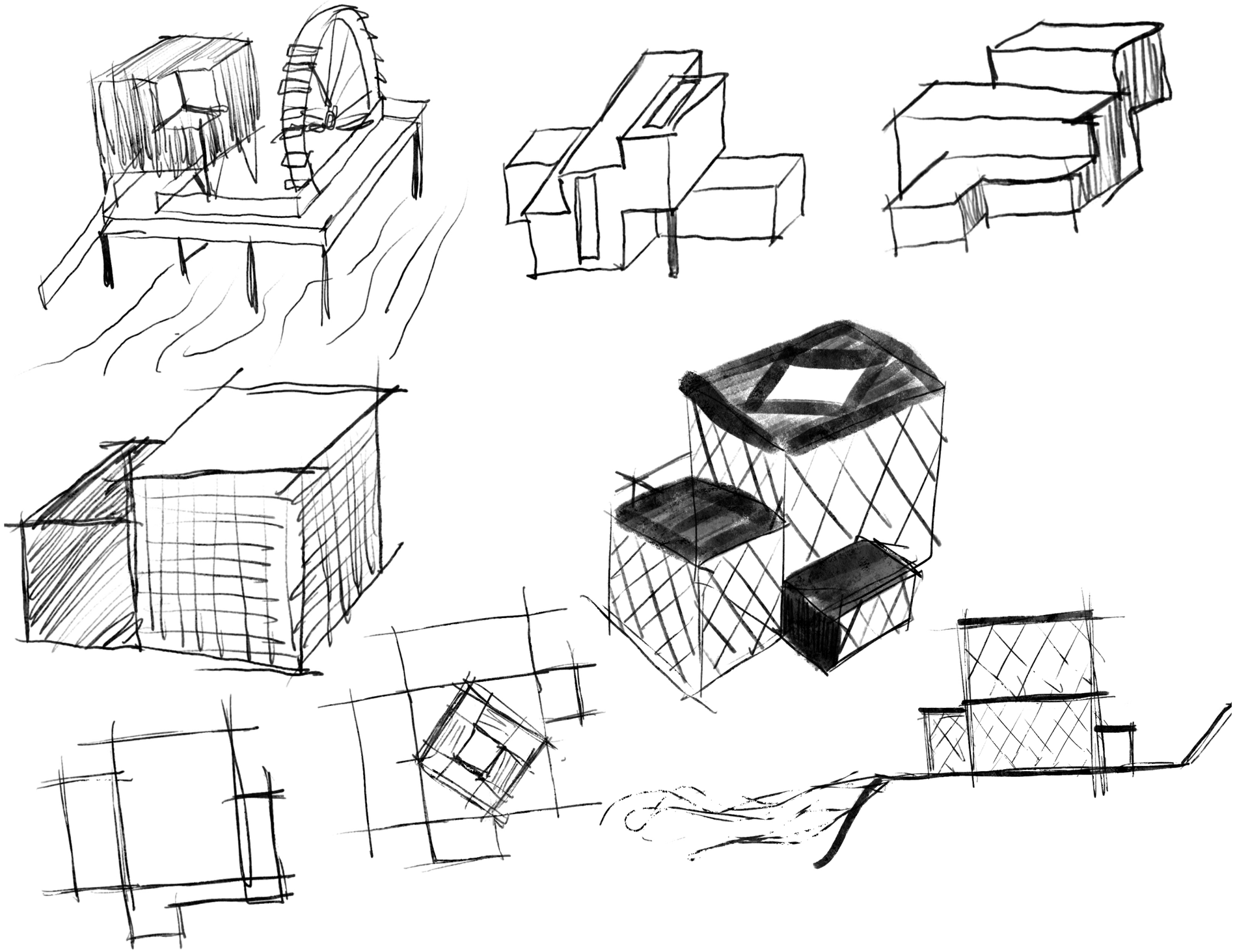

Něž se došlo k finální podobě hmoty, projekt prošel hodně změnami. Od začátku byla snaha směřovat k industriálu jakožto odkaz k tomu co se v lokalitě nachází, následně se šlo pomalu cestou k jasnější a funkčnější hmotě v inspirací díly Michala Škody. A v tomto směru se pokračovalo kompletně. Je zde několik skic poukazujících kroky a změny projektu od začátku po nynější podobu. Avšak nezměněné po celou dobu zůstával účel, upnula jsem se na stavbu pro umění a pro umělce a snažila se vytvořit něco co by bylo pro tvůrce inspirativní. Když už hmota byla zjevná, rozměry dane tak byla potřeba navrhnout fasádu. Tu jsem se odkázala k účelu stavby, jelikož je v projektu divadlo a performance divadlo na schodech, odkázala jsem se na jednu velmi starou divadelní hru Comeddia del Arte, a konkrétně k vzoru kostýmu postavy Harlekýn.

Performance Gallery

ATOS

INSPIRACE

autor: Eva Zavalska

atelier: Soukenka

ZS 2022/2023

Performance Gallery

ATOS

ZAKRES DO MAPY

autor: Eva Zavalska
atelier: Soukenka
ZS 2022/2023

1. Vstupní zóna s recepci
2. Šatna
3. WC návštěvnici
4. Úklidová místnost
5. Výstavní prostor
6. Sklad pro výstavní prostor
7. Příjem zboží + potravinový výtah (Bar)
8. Odpad
9. Jeviště - Divadlo
10. Šatny pro herce - Divadlo
11. Sklad techniky - Divadlo
12. Sklad příslušenství - Divadlo

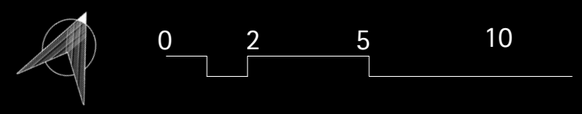

Performance Gallery

ATOS

PŮDORYS PŘIZEMÍ

autor: Eva Zavalska
atelier: Soukenka
ZS 2022/2023

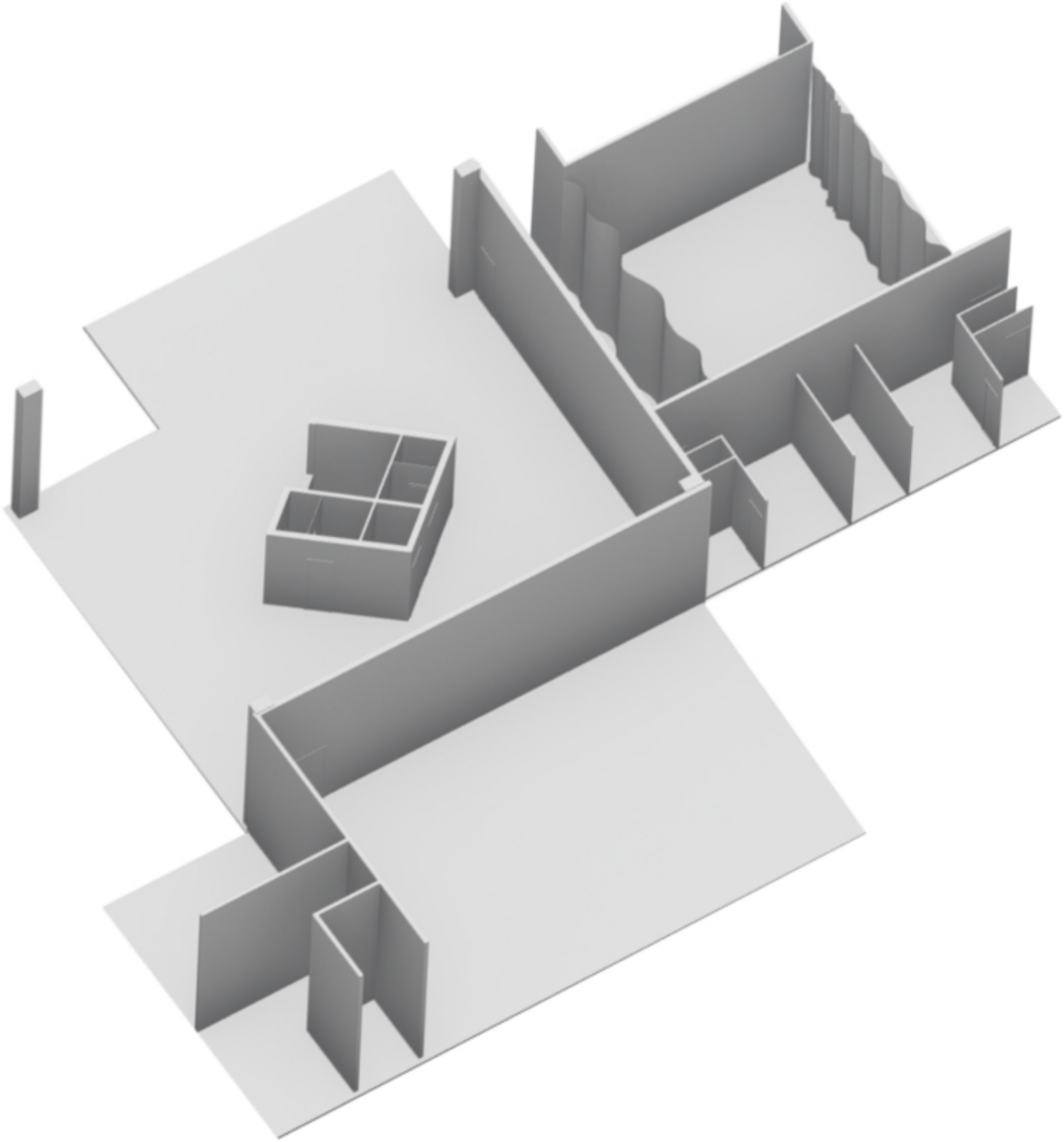

Performance Gallery

AXONOMETRIE PŘIZEMÍ

autor: Eva Zavalska
atelier: Soukenka

ATOS

ZS 2022/2023

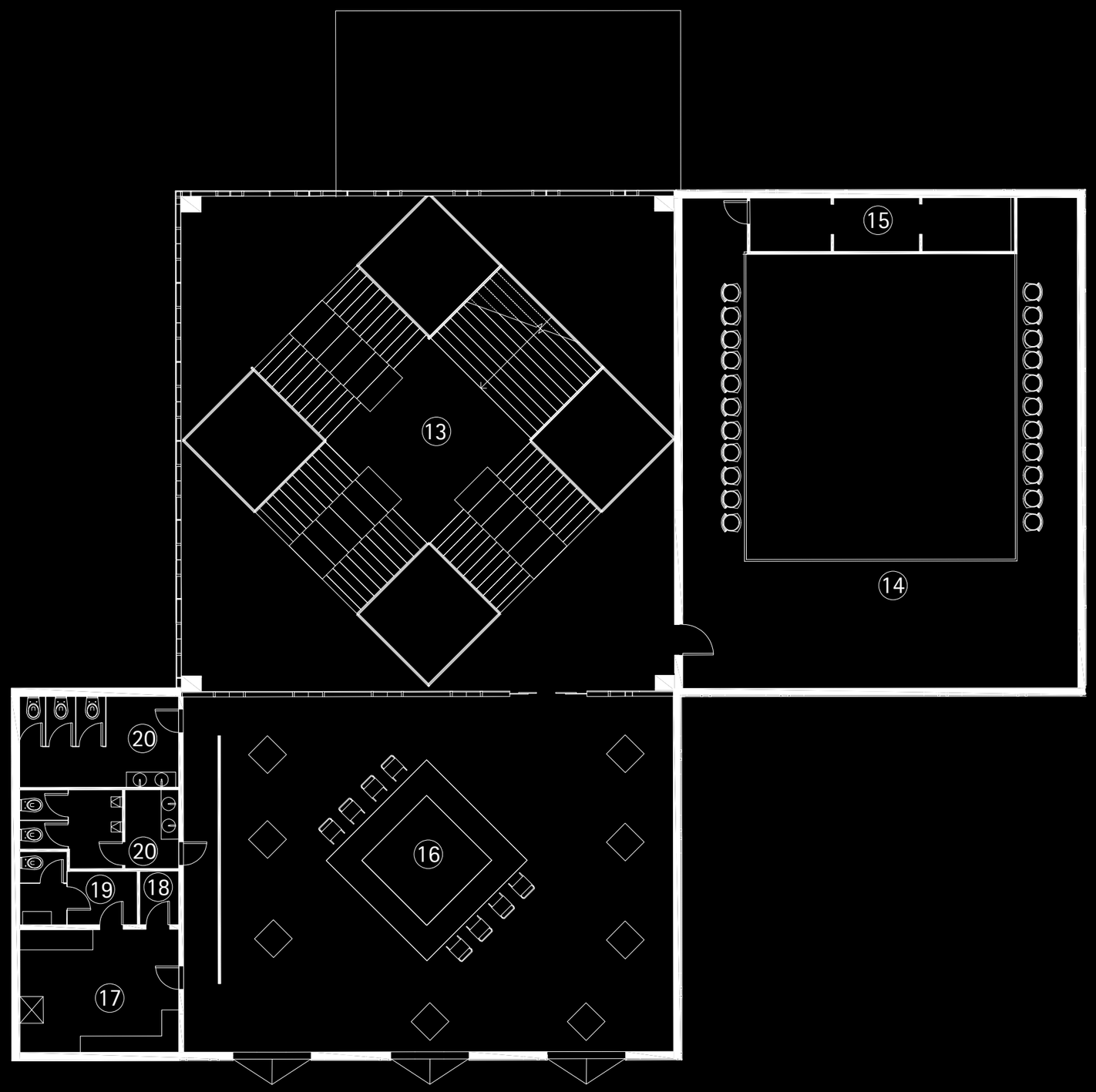

13 Performance prostor na schodech

14 Hlediště - Divadlo

15 Zvuk|Světlo|Promítaní - Divadlo

16 Bar

17 Připravna - Bar

18 Sklad - Bar

19 Prostory pro zaměstnance - Bar

20 WC návštěvníci - Bar

0 2 5 10

Performance Gallery

ATOS

PŮDORYS 1 NP

autor: Eva Zavalska

atelier: Soukenka

ZS 2022/2023

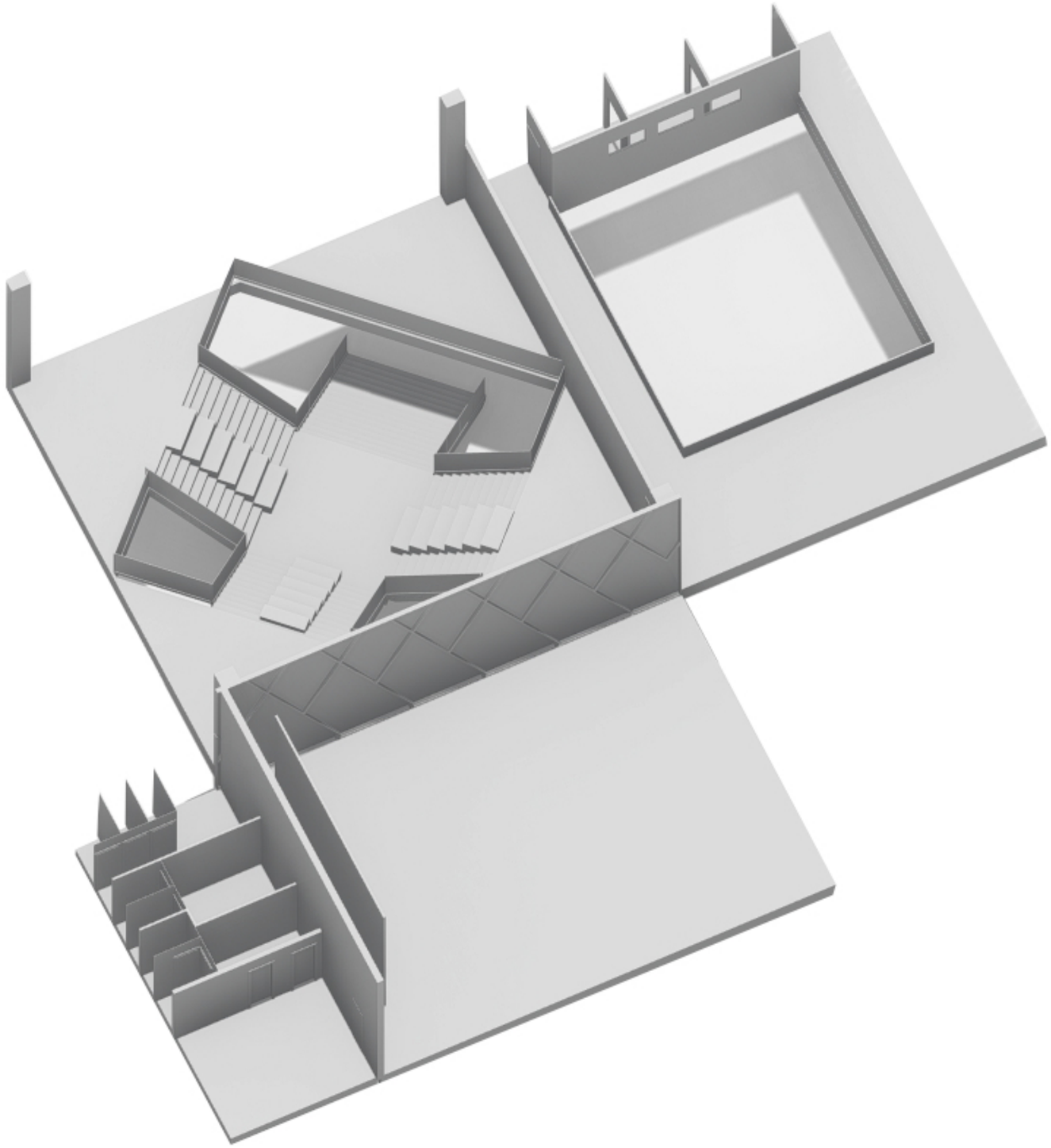

Performance Gallery

ATOS

AXONOMETRIE 1 NP

autor: Eva Zavalska
atelier: Soukenka
ZS 2022/2023

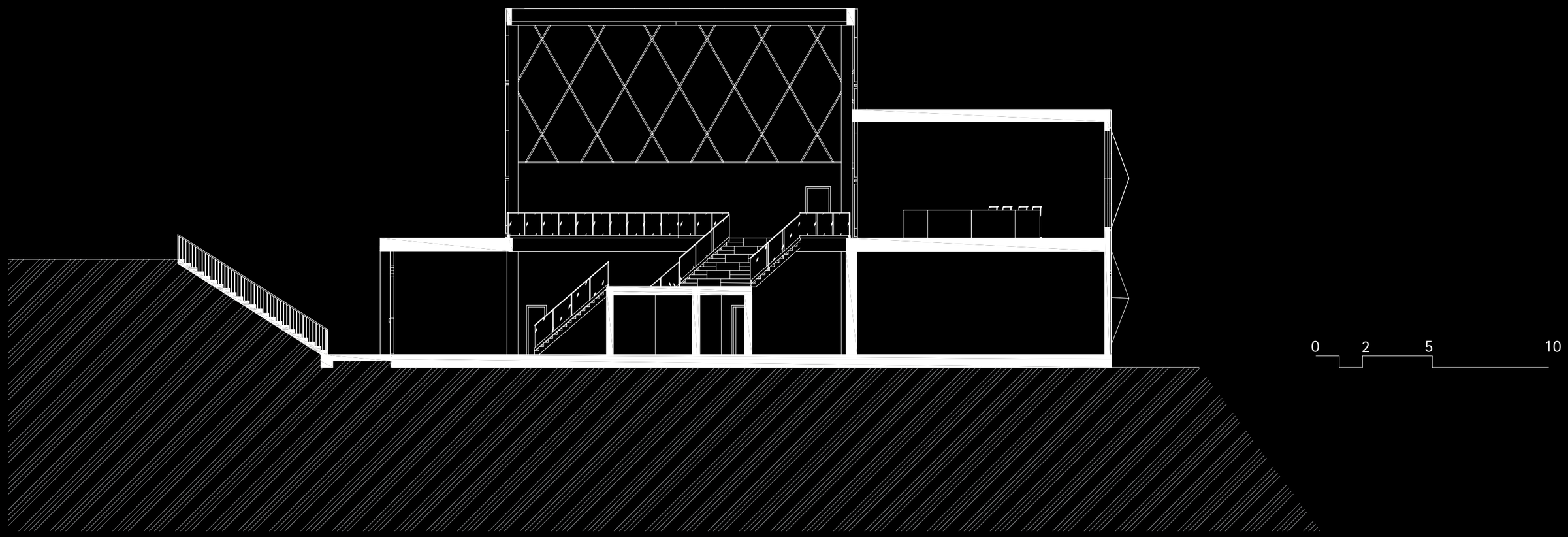

Performance Gallery

ATOS

ŘEZ

autor: Eva Zavalska
atelier: Soukenka
ZS 2022/2023

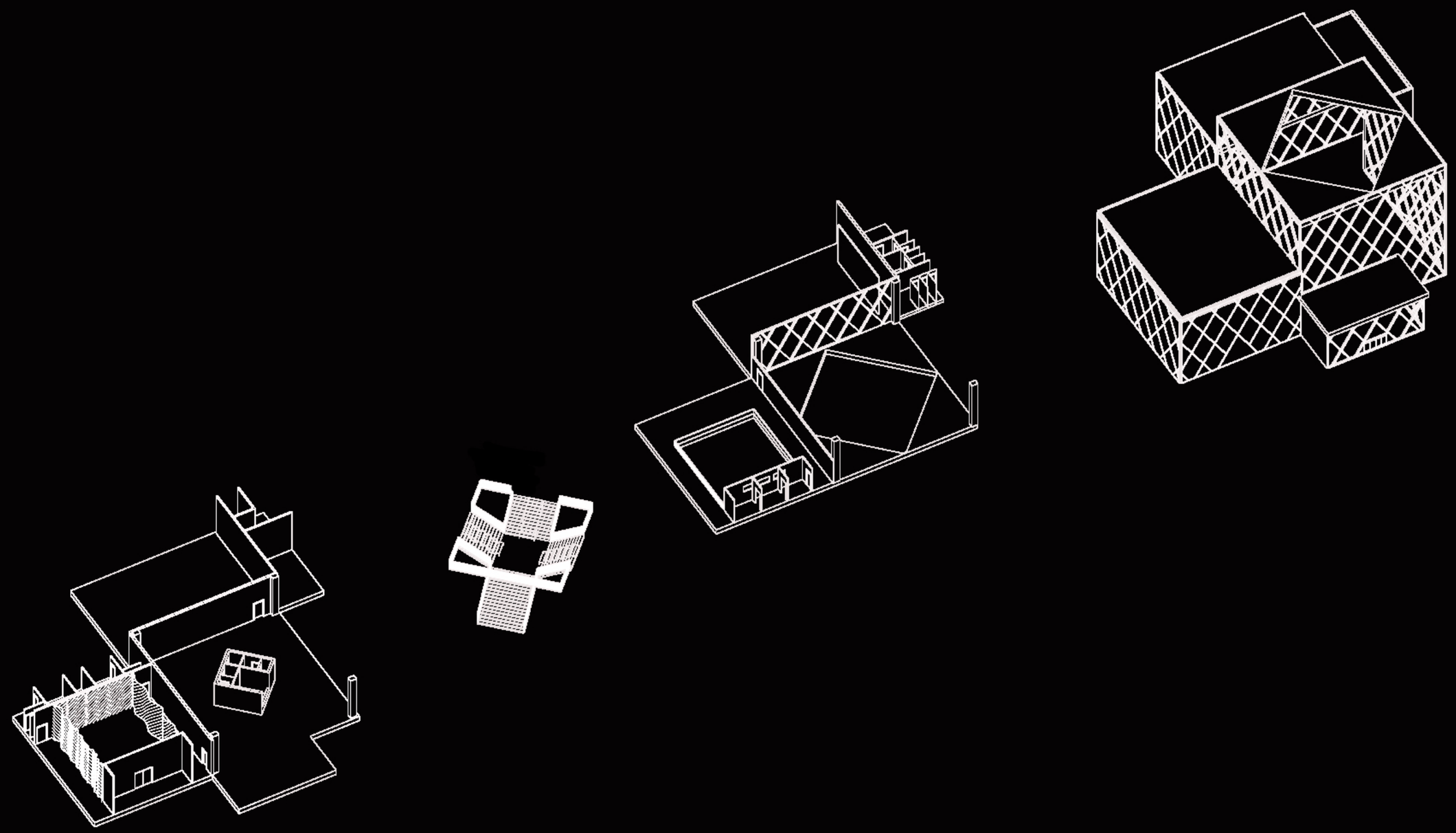

Performance Gallery

ATOS

AXONOMETRIE

autor: Eva Zavalska

atelier: Soukenka

ZS 2022/2023

Performance Gallery

ATOS

VIZUALIZACE - SCHODY PERFORMANCE

autor: Eva Zavalska

atelier: Soukenka

ZS 2022/2023

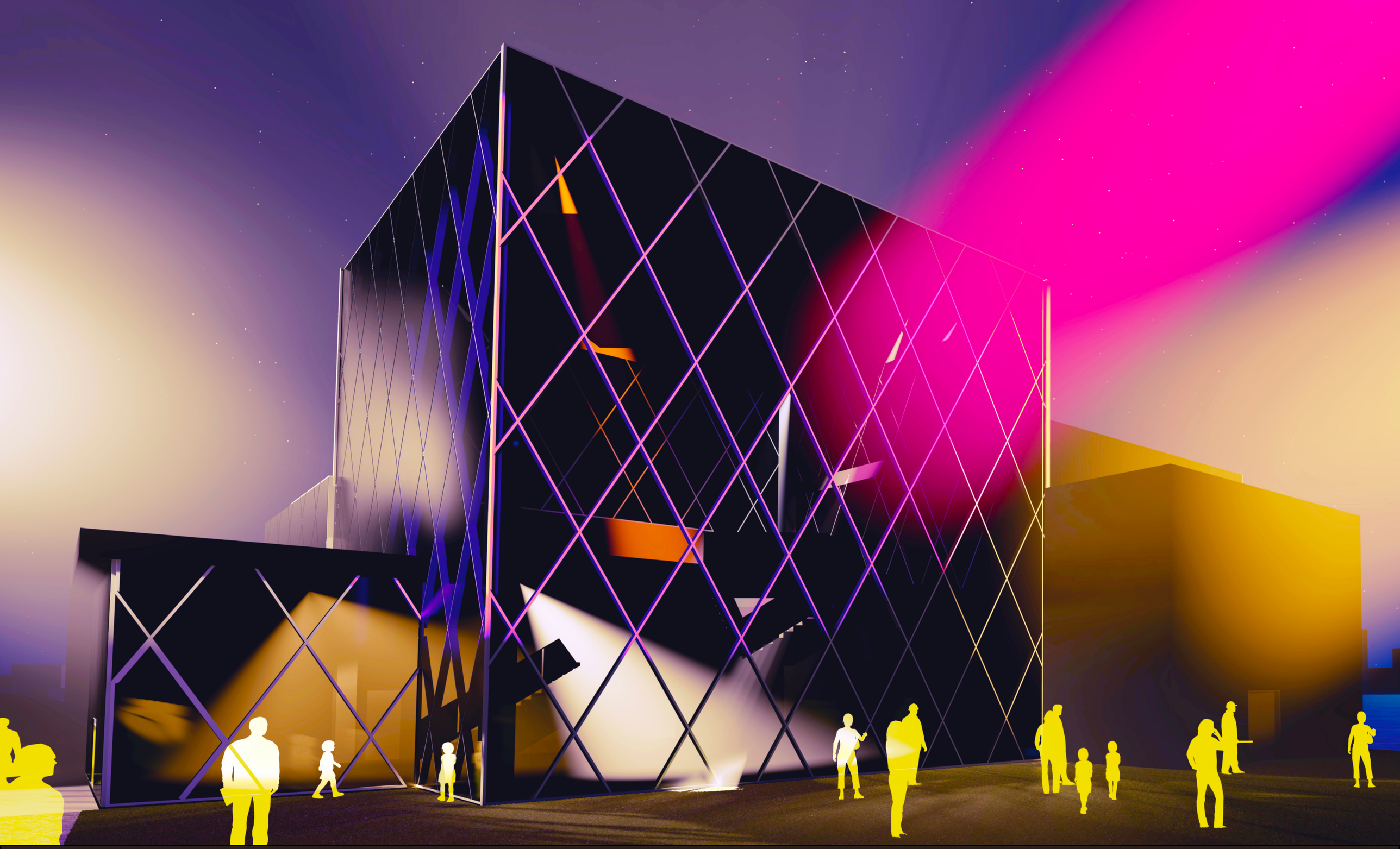

Performance Gallery

ATOS

VIZUALIZACE EXTERIER

autor: Eva Zavalska

atelier: Soukenka

ZS 2022/2023

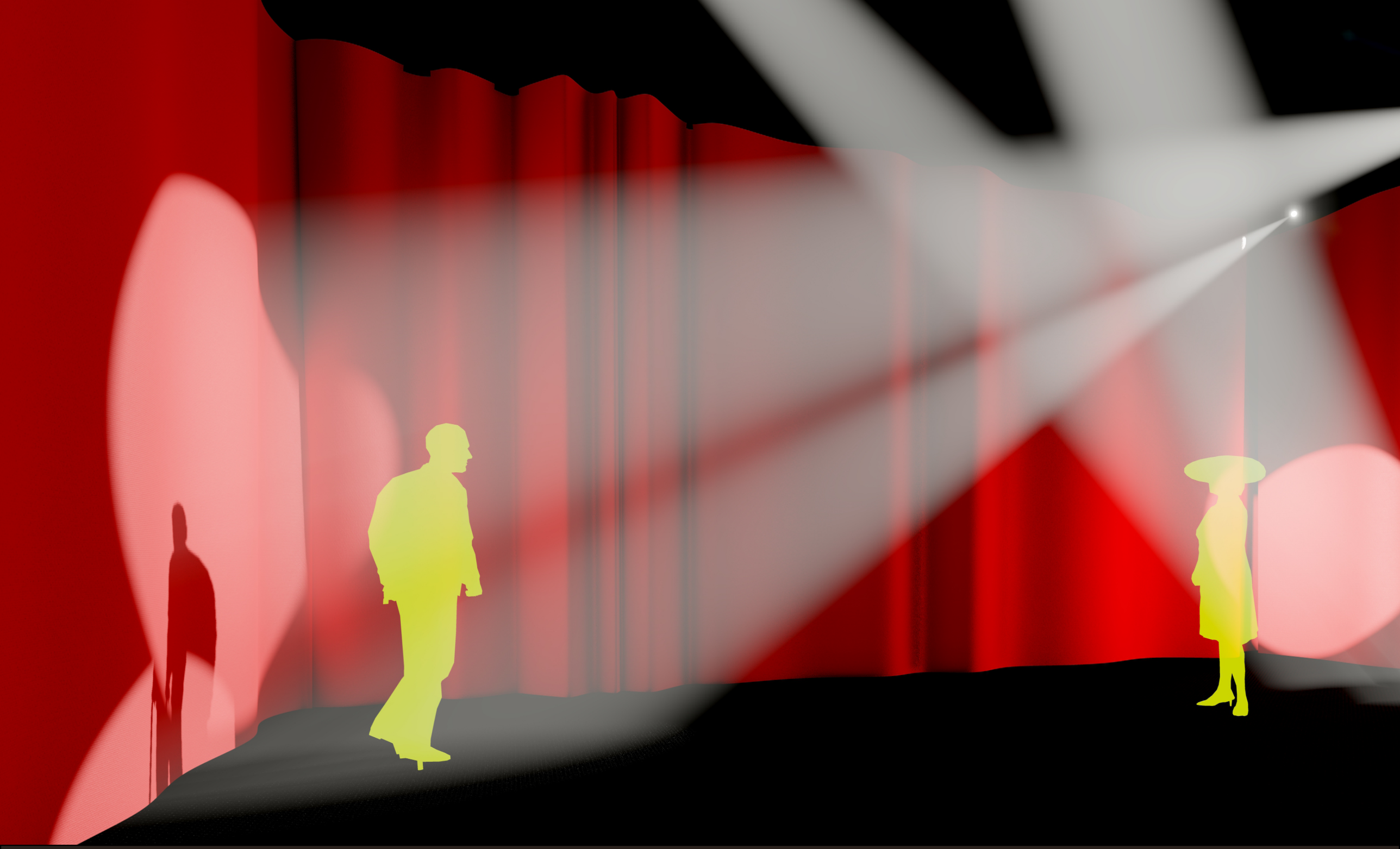

Performance Gallery

VIZUALIZACE - DIVADLO

autor: Eva Zavalska
atelier: Soukenka

ATOS

ZS 2022/2023

Performance Gallery

VIZUALIZACE BAR

autor: Eva Zavalska
atelier: Soukenka

ZS 2022/2023

ATOS