Zahrada Motol

ATELIER SITTA - CHMELOVÁ
FA ČVUT V PRAZE
LETNÍ SEMESTR 2023

O AUTORCE

JULIE LIPRTOVÁ

Mezi mé největší záliby patří sport, čas strávený s přáteli a rodinou, cestování a dobré jídlo. Kvalitní hudba mi vždy dělá společnost a doprovází mě při všech mých aktivitách.

Pobyt v přírodě mě uklidňuje a dodává energii. Nejvíce si užívám klid a krásu venkova, kde mohu naslouchat zpěvu ptáků, vnímat vůně květin a obdivovat jedinečné scenérie.

Důvodem, proč jsem si vybrala právě toto zadání na návrh terapeutické zahrady, je jedinečnost projektu, který kombinuje estetiku, přírodu a terapeutické prvky. Věřím, že pro nemocného člověka je mimořádně důležité, v jakém prostředí se nachází a terapeutická zahrada by mohla být velkým přínosem pro psychické zdraví pacienta.

AT2

KONCEPT

DĚDOVA ZAHRADA

Zážitky a pocity v dědově zahradě mohou být různé a individuální. Někteří lidé mohou v dědově zahradě prožívat pocit klidu a pohody, když si užívají přírodu a relaxují ve venkovském prostředí. Jiní se mohou cítit inspirováni a příjemně překvapeni krásou rostlin a květin, které se v zahradě nacházejí. Navštěvování dědovy zahrady může také vyvolávat nostalgii a vzpomínky na minulost.

Mně se vybaví ovocné stromy v plném květu, které mi vyvolávají pocity radosti z jejich krásy. Ovocná zahrada je především klidné místo, které mě uklidňuje a poskytuje mi prostor pro odpočinek a relaxaci. Můžu se zde ponořit do příjemných vůní květů a zralého ovoce.

Nejradši mám sbírat plody přímo ze stromů a následně ochutnat jejich čerstvost společně s dědou. To vše probíhá za zpěvu ptáků.

Každý člověk může prožívat ovocnou zahradu jinak, ale obecně je to místo, které může vyvolat příjemné a pozitivní emoce spojené s přírodou, krásou a chutným ovocem.

NÁVRH

0
10
20m

ŠIRŠÍ VZTAHY

Z analýzy vycházím z toho, že se jedná o prostor, který slouží různým skupinám lidí včetně pacientů onkologie, personálu nemocnice, návštěvníků, doprovodu, studentů a ostatních pacientů.

Jednou z výhod této zahrady je také její poloha, která poskytuje výhled na západ slunce, což přináší klid a relaxaci. Dalším aspektem, který byl zohledněn při návrhu, je odhlučnění silnice, což umožňuje vytvoření tichého a klidného prostředí pro uživatele zahrady.

Důležitým faktorem při navrhování této zahrady bylo zajistit její atraktivitu po celý rok. Proto byly vybrány rostliny, které poskytují estetický zážitek i během různých ročních období.

Dalším důležitým aspektem je zachování stávajících stromů v zahradě. Stromy poskytují přírodní stín, zelenou kulisu a také přispívají k celkové atmosféře zahrady. Jejich zachování je nejen esteticky příjemné, ale také ekologicky důležité.

KONCEPT ZAHRADY

Zahrada byla navržena s cílem vytvořit prostor, který připomíná idylickou atmosféru dědečkovy zahrady a zároveň poskytuje možnost pro posezení a stravování.

K dosažení tohoto konceptu byly použity prvky, které evokují nostalgickou a příjemnou atmosféru. Například byly zahrnuty tradiční květinové záhony s pestrou paletou barev a aromatickými rostlinami, které připomínají květiny, které dědeček pěstoval. Tyto květinové záhony přidávají do zahrady živoucí a veselý prvek.

V zahradě se nachází záhony s různými druhy ovoce, jako jsou maliny, jahody, angrešty a rybíz. Tyto rostliny nejenže poskytují lahodné plody, ale také přidávají estetickou hodnotu a barevnost do prostoru.

Dalším důležitým prvkem, který připomíná zahradu u dědečka, je použití tradičního dřevěného nábytku a rustikálních prvků, jako jsou dřevěné lavičky, stoly a květinové květináče. Tyto prvky přinášejí do zahrady pocit nostalgického venkovského prostředí, které je spojeno s příjemnými vzpomínkami na dědečka.

V západní horní části zahrady se rozprostírá luční porost, zatímco ve východní horní části se nacházejí záhony s okrasnými květinami, bylinkami, kapradinami a trsy dekorativní trávy.

V této oblasti navrhuji koncept čtyř zahradních pokojů, kde bude každý z nich zaměřen na zdůraznění jednoho smyslového vjemu.

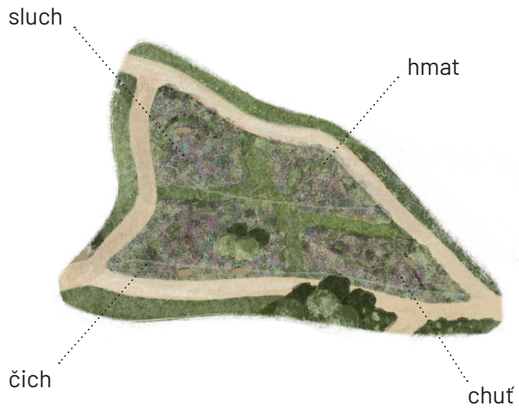

ZRAK
Vytvářím různobarevné záhony s květinami různých tvarů a velikostí. Nacházejí se zde i okrasné trávy, které mají zajímavé tvary a textury. Nechybí zde ani vodní prvek, který odráží okolní zeleň a přidávají vizuální hloubku do zahrady. To může také přilákat ptáky a další zvířata, která oživí prostor. Důležitou součástí návrhu je osvětlení, které zdůrazní klíčové prvky zahrady, jako jsou stromy, keře nebo záhony květin. Tímto způsobem vytvářím zahradu, která je vizuálně atraktivní a nabízí různorodost barev, textur a tvarů.

SLUCH
Snažila jsem se o vytvoření prostoru, který umožní plně si užívat zvuky přírody a vytvořit prostředí, které stimuluje vaše sluchové smysly. Zvuk tekoucí vody může vytváří klidnou a relaxační atmosféru. Trsy okrasné trávy mohou produkovat příjemné zvuky. Umisťuji krmítka pro ptáky, abych přilákala jejich zpěv.

ČICH
Vysazuji květiny s bohatou a příjemnou vůní jako je například levandule. Dále aromatické byliny, jako je máta, rozmarýn, oregano, tymián, bazalka atd. Tyto rostliny uvolňují silné a osvěžující vůně při dotyku nebo lehkém potřesení. Tímto způsobem vytvářím zahradu, která je plná příjemných a osvěžujících vůní.

HMAT
Zahrada je tvořena rostlinami s různými texturami listů a květů. Dále se v zahradě nachází kameny a také vodní prvek, který nabízí jiné hmatové zážitky. Jsou zde i již zmiňované záhony bylin, kterých se můžete dotýkat, a přitom si užívat jejich aromatické vlastnosti.Tímto způsobem utvářím prostor, který láká k doteku a nabízí různé hmatové zážitky.

CHUŤ
Jsou zde různé druhy ovocných stromů, jako jsou jabloně a třešně. Tím zajišťuji zdroj čerstvého ovoce přímo ze zahrady. Dále vysazuji jahody, maliny a borůvky,ostružiny a angrešt. Nachází se zde i venkovní posezení, kde si lidé budou moci vychutnat plody své zahrady a relaxovat při chuťových zážitcích.

V zahradě se nachází zahradní amfiteátr, který poskytuje prostor například pro studenty. Tento prostor je také vhodný pro různé společenské akce, jako je čtění knih, divadelní představení a další. Je důležité zmínit, že amfiteátr je přístupný i pro vozíčkáře, kteří si zde mohou sednout na trávní porost. Pro tyto osoby je to mimořádně cenná možnost, protože jim často chybí příležitost kontaktu s trávníkem.

Při severním okraji zahrady se nachází vodní prvek. Tento prvek je tvořen cortenovými trubkami, které vytvářejí rustikální venkovský vzhled. Z těchto trubek proudí voda do vodní nádrže, která je také vyrobena z tohoto materiálu. Tekoucí voda přináší do zahrady uklidňující zvuky, které přispívají k vytvoření příjemné atmosféry.

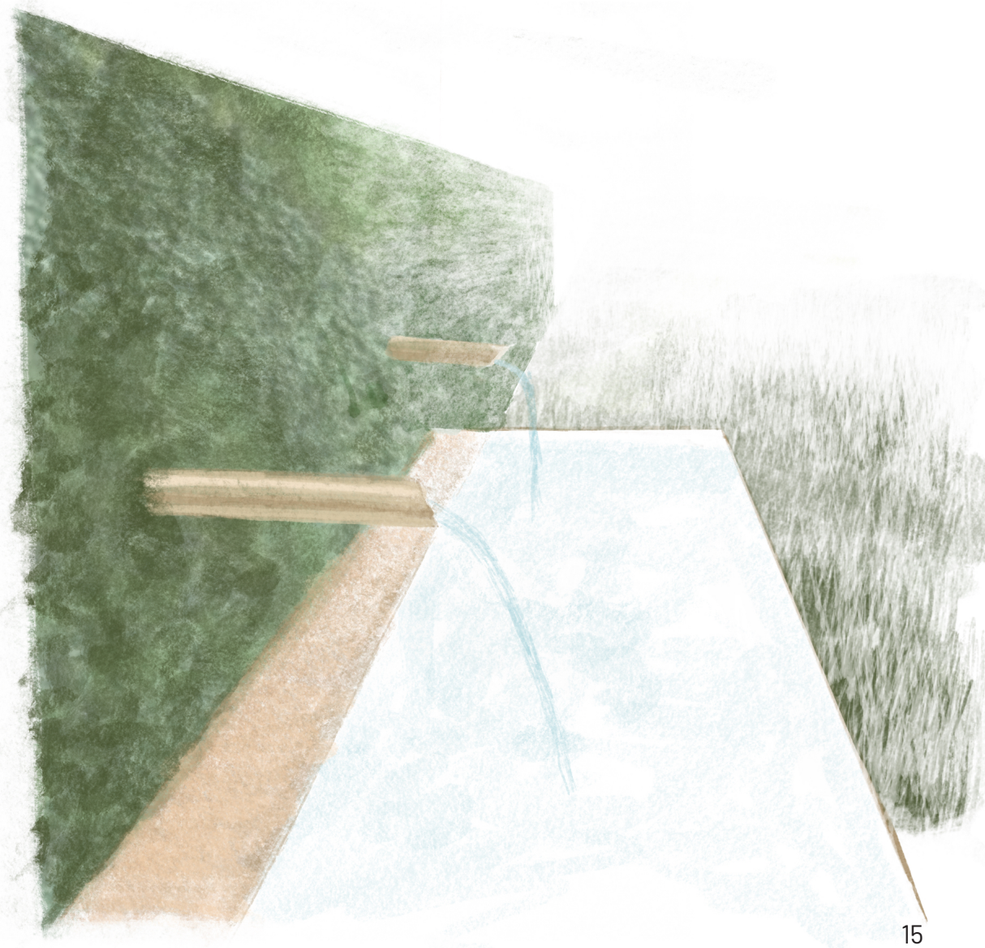

PARKOVIŠTĚ

Z parkoviště vytvářím multifunkční prostor, který zahrnuje veřejné toalety a karavan jako možnost pro občerstvení. Nicméně stále ponechávám několik parkovacích míst, aby bylo možné dojet autem do zahrady. Celá plocha je upravena jako štěrkový trávník. Přímo v samotné zahradě se potom nachází přístřešek, ve kterém si budou lidé moct vychutnat jak ovoce, které si v zahradě nasbírají, tak i právě kávu, kterou si mohou zakoupit o kousek dál.

Pavilon je multifunkční prostor, který slouží jako příjemné posezení v zahradě. Jeho hlavním účelem je poskytovat ochranu před deštěm, zároveň však nabízí možnost strávit čas venku ve stínu. Pavilon je praktickým řešením pro ty, kteří chtějí využívat svou zahradu nezávisle na počasí, a zároveň si užít venkovní prostředí v pohodlí a komfortu.

V tomto komplexu se nacházejí také toalety, které slouží jako důležitá součást vybavení. Tyto toalety jsou přístupné jak personálu, tak i návštěvníkům zahrady, aby měli možnost si rychle a pohodlně odskočit. Tímto zajišťuji pohodlí a komfort pro všechny, kteří tráví čas v pavilonu a jeho okolí.

Při vstupu do zahrady máte možnost si koupit kávu nebo něco sladkého ve food trucku, který se nachází v blízkosti. Místo, které dříve sloužilo pouze jako prostor pro zaparkování vozidel, bylo transformováno na živoucí a příjemné místo, kde si návštěvníci mohou vychutnat své oblíbené pochutiny a osvěžující nápoje.

Podél opěrných zdí, které jsou pokryty popínavými rostlinami se nacházejí truhlíky volně osazovatelné. Můžou být především například pro dlohodobě nemocné pacienty, co se v nemocnici léčí.

Jako klíčový prvek jsem zvolila dřevěný mobiliář, který dokonale evokuje tradiční atmosféru a přináší do prostoru pocit autenticity.

Nicméně jsem také dbala na pohodlný pohyb po zahradě i po setmění. Pro tyto účely jsem strategicky umístila podél cest elegantní a diskrétní světelné prvky v podobě malých, jemných "bludiček". Tyto osvětlovací body, které zajišťují dostatečné osvětlení i v pozdních hodinách, nejenže dodávají zahradě romantickou a tajemnou atmosféru, ale také slouží jako bezpečnostní prvek, který zvýrazňuje kontury cest a zajišťuje, aby návštěvníci mohli bezpečně procházet zahradou i za tmy.

V zahradě jsem se snažila vytvořit kombinaci otevřených a uzavřených prostorů. Otevřené prostory jsou především umístěny na severozápadní straně, zatímco spodní část zahrady tvoří příjemné, uzavřené prostory, které poskytují dostatek intimity. Při plánování zahrady jsem kladla důraz na umístění stromů a keřů tak, aby vytvářely skupiny a tvořily příjemné zákoutí. Kromě estetického hlediska jsem se také zaměřila na výsadbu ovocných keřů a stromů podél hlavních cest, aby ovocná zahrada byla přístupná a atraktivní pro každého. Samotný pavilon je pak strategicky umístěn tak, aby z něj byl nejkrásnější výhled na západ slunce, který je významnou dominantou tohoto místa.

V dolní části zahrady jsou vysazeny ovocné stromy, aby poskytly přímý zdroj čerstvého ovoce z této zahrady. Kromě toho jsou zde také vysazeny jahody, maliny, borůvky ostružiny a angrešt. Tato rozmanitost rostlin přináší zahradě širokou škálu ovoce, které lze sbírat a vychutnávat si.

Tato zahrada je přístupná pro všechny, včetně osob s omezenou schopností pohybu. Je vybavena bezbariérovou rampou s poměrem sklonu 1:12. Vzhledem k terénu zahrady je k dispozici plošina, která umožňuje vyjet do středu zahrady, kde se nachazí přístřešek a rovina.

VEGETACE

STÁVAJÍCÍ VEGETACE

- stromy ve špatném stavu
- zdravé stromy

Jabloň domácí 'Matčino'
Malus domestica 'Matčino'

Hrušeň obecná
Pyrus communis

Třešeň pozdní - chrupka 'Tamara'
Prunus avium 'Tamara'

Višeň pozdní - kyselka 'Samor'
Prunus cerasus 'Samor'

Švestka domácí
Prunus domestica

Meruňka obecná
Prunus armeniaca

Střemcha obecná
Prunus padus

Jabloň domácí 'Matčino' Malus domestica 'Matčino'	10 m	růžová bílá	duben - květen	L	U	B	D	K	Č	Č	S	Z	Ř	L	P
Hrušeň obecná Pyrus communis	12 m	bílá	duben - květen	L	U	B	D	K	Č	Č	S	Z	Ř	L	P
Třešeň pozdní - chrupka 'Tamara' Prunus avium 'Tamara'	8 m	bílá	duben - květen	L	U	B	D	K	Č	Č	S	Z	Ř	L	P
Višeň pozdní - kyselka 'Samor' Prunus cerasus 'Samor'	8 m	bílá	duben - květen	L	U	B	D	K	Č	Č	S	Z	Ř	L	P
Švestka domácí Prunus domestica	6 m	bílá	duben - květen	L	U	B	D	K	Č	Č	S	Z	Ř	L	P
Meruňka obecná Prunus armeniaca	5 m	bílá	duben - květen	L	U	B	D	K	Č	Č	S	Z	Ř	L	P

JARO															
Narcis Triandrus ‘Thalia’ Narcissus Triandrus ‘Thalia’	0,4 m	bílá	březen - duben	L	U	B	D	K	Č	Č	S	Z	Ř	L	P
Pomněnka bahenní Myosotis palustris	0,3 m	modrá	duben - červen	L	U	B	D	K	Č	Č	S	Z	Ř	L	P
Jaterník podléška Hepatica nobilis	0,2 m	fialová	březen - duben	L	U	B	D	K	Č	Č	S	Z	Ř	L	P
Tavolník van Houtteův Spiraea vanhouttei	2,5 m	bílá	květen - červen	L	U	B	D	K	Č	Č	S	Z	Ř	L	P
Sněženka Elwésova Galanthus elwesii	0,3 m	bílá	únor - březen	L	U	B	D	K	Č	Č	S	Z	Ř	L	P
Bledule letní Leucojum aestivum	0,5 m	bílá	duben - květen	L	U	B	D	K	Č	Č	S	Z	Ř	L	P
Kalina obecná Viburnum opulus	4 m	bílá	květen - červen	L	U	B	D	K	Č	Č	S	Z	Ř	L	P
Kdoulovec lahvicovitý ‘Yukigoten’ Chaenomeles speciosa ‘Yukigoten’	2,5 m	bílá	březen - duben	L	U	B	D	K	Č	Č	S	Z	Ř	L	P
Pupkovec jarní Omphalodes verna	0,2 m	modrá	březen - květen	L	U	B	D	K	Č	Č	S	Z	Ř	L	P
Řebčík kostkovaný Fritillaria meleagris	0,3 m	mix barev	duben - květen	L	U	B	D	K	Č	Č	S	Z	Ř	L	P
Orlíček vějířovitý ‘Alba’ Aquilegia flabellata var. pumila ‘Alba’	0,2 m	bílá	květen - červen	L	U	B	D	K	Č	Č	S	Z	Ř	L	P
Střemcha obecná Prunus padus	15 m	bílá	květen - květen	L	U	B	D	K	Č	Č	S	Z	Ř	L	P
Sasanka hajní Anemone nemorosa	0,2 m	bílá	březen - květen	L	U	B	D	K	Č	Č	S	Z	Ř	L	P
Šeřík obecný ‘Michel Buchner’ Syringa vulgaris ‘Michel Buchner’	3,5 m	fialová	květen - květen	L	U	B	D	K	Č	Č	S	Z	Ř	L	P
Hluchavka skvrnitá Lamium maculatum	0,3 m	růžová	duben - červenec	L	U	B	D	K	Č	Č	S	Z	Ř	L	P
Šácholan ‘Betty’ Magnolia ‘Betty’	3,5 m	růžová bílá	duben - květen	L	U	B	D	K	Č	Č	S	Z	Ř	L	P
Okrasný česnek aflatunský ‘Purple Sensation’ Allium aflatunense ‘Purple Sensation’	0,8 m	fialová	květen - červen	L	U	B	D	K	Č	Č	S	Z	Ř	L	P
Plamenka šídlovitá ‘Emerald Cushion Blue’ Phlox subulata ‘Emerald Cushion Blue’	0,2 m	fialová	duben - květen	L	U	B	D	K	Č	Č	S	Z	Ř	L	P
Maliník ‘Summer Lovers Garden Purple’ Rubus idaeus ‘Summer Lovers Garden Purple’	0,6 m	bílá	duben - květen	L	U	B	D	K	Č	Č	S	Z	Ř	L	P
Kanadská borůvka ‘Elliot’ Vaccinium corymbosum ‘Elliot’	1,7 m	bílá	duben - květen	L	U	B	D	K	Č	Č	S	Z	Ř	L	P
Rybíz bílý ‘Summer Pearls White’ Ribes album ‘Summer Pearls White’	2 m	žlutá zelená	duben - květen	L	U	B	D	K	Č	Č	S	Z	Ř	L	P
Rybíz černý ‘Summer Pearls Black’ Ribes nigrum ‘Summer Pearls Black’	2 m	žlutá zelená	duben - květen	L	U	B	D	K	Č	Č	S	Z	Ř	L	P
Rybíz červený ‘Jonkheer van Tets’ Ribes rubrum ‘Jonkheer van Tets’	2 m	žlutá zelená	duben - květen	L	U	B	D	K	Č	Č	S	Z	Ř	L	P
Angrešt červený ‘Giggles Red’ Grossularia uva crispa ‘Giggles Red’	2 m	růžová červená	květen - červen	L	U	B	D	K	Č	Č	S	Z	Ř	L	P
Angrešt žlutý ‘Giggles Gold’ Grossularia uva crispa ‘Giggles Gold’	2 m	růžová červená	květen - červen	L	U	B	D	K	Č	Č	S	Z	Ř	L	P

Narcis Triandrus 'Thalia'

Myosotis palustris

Hepatica nobilis

Spiraea vanhouttei

Galanthus elwesii

Leucojum aestivum

Viburnum opulus

Chaenomeles speciosa 'Yukigoten'

Aquilegia flabellata var. pumila

Anemone nemorosa

Syringa vulgaris ‘Michel Buchner’

Lamium maculatum

Magnolia ‘Betty’

Allium aflatunense ‘Purple Sensation’

Phlox subulata ‘Emerald Cushion Blue’

Rubus idaeus 'Summer Lovers Garden Purple'

Ribes nigrum ‘Summer Pearls Black’

Ribes rubrum ‘Jonkheer van Tets’

Grossularia uva crispa ‘Giggles Gold’

Grossularia uva crispa ‘Giggles Red’

Prunus padus

Omphalodes verna

Fritillaria meleagris

Vaccinium corymbosum 'Elliot'

Ribes album 'Summer Pearls White'

LÉTO															
Náprstník červený ‘Snow Thimble’ Digitalis purpurea ‘Snow Thimble’	1,2 m	bílá	červen - červenec	L	U	B	D	K	Č	Č	S	Z	Ř	L	P
Pustoryl věncový Philadelphus coronarius	4 m	bílá	červen - červenec	L	U	B	D	K	Č	Č	S	Z	Ř	L	P
Jirnice Polemonium caeruleum	0,8 m	modrá	květen - srpen	L	U	B	D	K	Č	Č	S	Z	Ř	L	P
Zvonek broskvolistý ‘Grandiflora’ Campanula persicifolia ‘Grandiflora’	0,8 m	modrá	červen - červenec	L	U	B	D	K	Č	Č	S	Z	Ř	L	P
Chrpa bělavá Centaurea dealbata	0,6 m	růžová	červen - srpen	L	U	B	D	K	Č	Č	S	Z	Ř	L	P
Len chlupatý Linum hirsutum	0,6 m	fialová	červen - srpen	L	U	B	D	K	Č	Č	S	Z	Ř	L	P
Řebříček obecný ‘Lilac Beauty’ Achillea millefolium ‘Lilac Beauty’	0,6 m	růžová	červen - srpen	L	U	B	D	K	Č	Č	S	Z	Ř	L	P
Hvězdnice chlumní ‘Danzig’ Aster amellus ‘Danzig’	0,5 m	fialová	červenec - září	L	U	B	D	K	Č	Č	S	Z	Ř	L	P
Ostrožka ‘Cliveden Beauty’ Delphinium belladonna ‘Cliveden Beauty’	1 m	modrá fialová	červen - srpen	L	U	B	D	K	Č	Č	S	Z	Ř	L	P
Kohoutek luční ‘Nana’ Lychnis flos-cuculi ‘Nana’	0,2 m	růžová	květen - srpen	L	U	B	D	K	Č	Č	S	Z	Ř	L	P
Krásenka zpeřená ‘Cosmini Pink’ Cosmos bipinnatus ‘Cosmini Pink’	0,6 m	růžová	červenec - srpen	L	U	B	D	K	Č	Č	S	Z	Ř	L	P
Verbena, sporýš ‘Vanessa Purple’ Verbena hybrida ‘Vanessa Purple’	0,3 m	purpurová	květen - září	L	U	B	D	K	Č	Č	S	Z	Ř	L	P

Šater plazivý ‘Filou Weiß’ Gypsophila repens ‘Filou Weiß’	0,2 m	bílá	květen - červen	L	U	B	D	K	Č	Č	S	Z	Ř	L	P
Rdesno hadí kořen Bistorta officinalis	0,9 m	růžová	červen - srpen	L	U	B	D	K	Č	Č	S	Z	Ř	L	P
Kopretina bílá ‘Maikönigin’ Leucanthemum vulgare ‘Maikönigin’	0,8 m	bílá	červenec - září	L	U	B	D	K	Č	Č	S	Z	Ř	L	P
Štětka planá Dipsacus fullonum	1,5 m	fialová	červenec - září	L	U	B	D	K	Č	Č	S	Z	Ř	L	P
Levandule úzkolistá Lavandula angustifolia	0,5 m	fialová	červen - červenec	L	U	B	D	K	Č	Č	S	Z	Ř	L	P
Meduňka lékařská Melissa officinalis	0,7 m	bílá	červen - srpen	L	U	B	D	K	Č	Č	S	Z	Ř	L	P
Šalvěj hajní ‘Rosa Königin’ Salvia nemorosa ‘Rosa Königin’	0,4 m	fialová růžová	květen - srpen	L	U	B	D	K	Č	Č	S	Z	Ř	L	P
Máta peprná ‘Multimentha’ Mentha piperita ‘Multimentha’	0,6 m	fialová	červenec - srpen	L	U	B	D	K	Č	Č	S	Z	Ř	L	P

Digitalis purpurea ‘Snow Thimble’

Philadelphus coronarius

Polemonium caeruleum

Campanula persicifolia ‘Grandiflora’

Centaurea dealbata

Linum hirsutum

Achillea millefolium ‘Lilac Beauty’

Aster amellus ‘Danzig’

Delphinium belladonna ‘Cliveden Beauty’

Lychnis flos-cuculi ‘Nana’

Cosmos bipinnatus ‘Cosmini Pink’

Verbena hybrida ‘Vanessa Purple’

Gypsophila repens ‘Filou Weiß’

Bistorta officinalis

Leucanthemum vulgare ‘Maikönigin’

Dipsacus fullonum

Lavandula angustifolia

Melissa officinalis

Salvia nemorosa ‘Rosa Königin’

Mentha piperita ‘Multimentha’

PODZIM															
Zimolez japonský ‘Halliana’ Lonicera japonica ‘Halliana’	6 m	bílá	červen - říjen	L	U	B	D	K	Č	Č	S	Z	Ř	L	P
Jiřina ‘DahLove Special Sunrise’ Dahlia ‘DahLove Special Sunrise’	0,3 m	růžová	červen - říjen	L	U	B	D	K	Č	Č	S	Z	Ř	L	P
Listopadka arktická ‘Roseum’ Dendranthema arcticum ‘Roseum’	0,3 m	růžová	září - listopad	L	U	B	D	K	Č	Č	S	Z	Ř	L	P
Sasanka hupejská Anemone hupehensis	0,6 m	růžová	srpen - říjen	L	U	B	D	K	Č	Č	S	Z	Ř	L	P

Lonicera japonica ‘Halliana’

Dahlia ‘DahLove Special Sunrise’

Dendranthema arcticum ‘Roseum’

Anemone hupehensis

ZIMA															
Dochan psárkovitý Pennisetum alopecuroides	1 m	červená, bílá	červenec - říjen	L	U	B	D	K	Č	Č	S	Z	Ř	L	P
Proso prutnaté Panicum virgatum	1,5 m	zelená	červenec - říjen	L	U	B	D	K	Č	Č	S	Z	Ř	L	P
Ozdobnice Miscanthus transmorrisonensis	1 m	hnědá	červen - srpen	L	U	B	D	K	Č	Č	S	Z	Ř	L	P
Ibišek syrský ‘Azurri’ Hibiscus syriacus ‘Azurri’	3 m	modrá	červenec - září	L	U	B	D	K	Č	Č	S	Z	Ř	L	P
Hortenzie latnatá ‘Limelight’ Hydrangea paniculata ‘Limelight	2 m	bílá, zelená	červenec - září	L	U	B	D	K	Č	Č	S	Z	Ř	L	P
Líska obecná ‘Red Majestic’ Corylus avellana ‘Red Majestic’	3 m	červená	únor - březen	L	U	B	D	K	Č	Č	S	Z	Ř	L	P
Břečťan popínavý ‘Mein Herz’ Hedera helix ‘Mein Herz’	4 m			L	U	B	D	K	Č	Č	S	Z	Ř	L	P
Kapraď tuhá Dryopteris remota	0,9 m			L	U	B	D	K	Č	Č	S	Z	Ř	L	P
Papratka samičí Athyrium filix-femina	1 m			L	U	B	D	K	Č	Č	S	Z	Ř	L	P
Jelení jazyk celolistý Phyllitis scolopendrium	0,6 m			L	U	B	D	K	Č	Č	S	Z	Ř	L	P

Pennisetum alopecuroides

Panicum virgatum

Miscanthus transmorrisonensis

Hibiscus syriacus ‘Azurri’

Corylus avellana ‘Red Majestic’

Hedera helix ‘Mein Herz’

Dryopteris remota

Athyrium filix-femina

Phyllitis scolopendrium

TERENNÍ ÚPRAVY

řez A-A´

řez B-B´

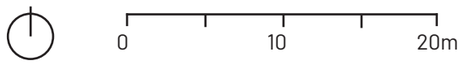

PŮVODNÍ TERÉN

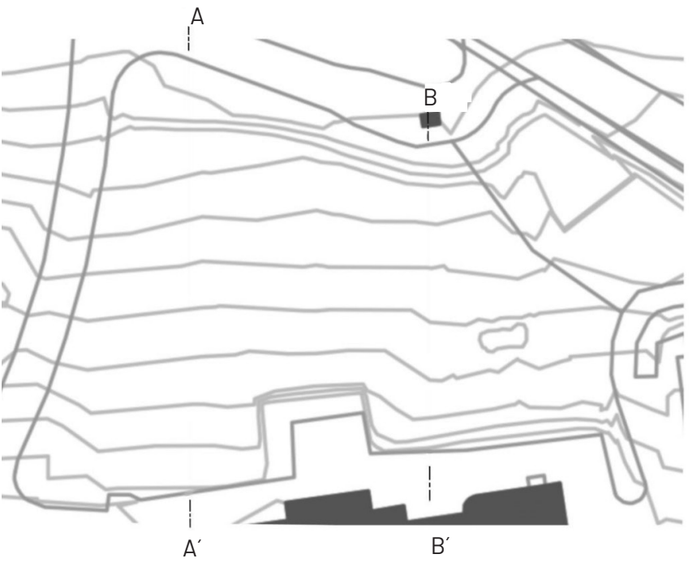

řez A-A´

řez B-B´

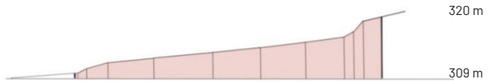

0 10 20m

UPRAVENÝ TERÉN

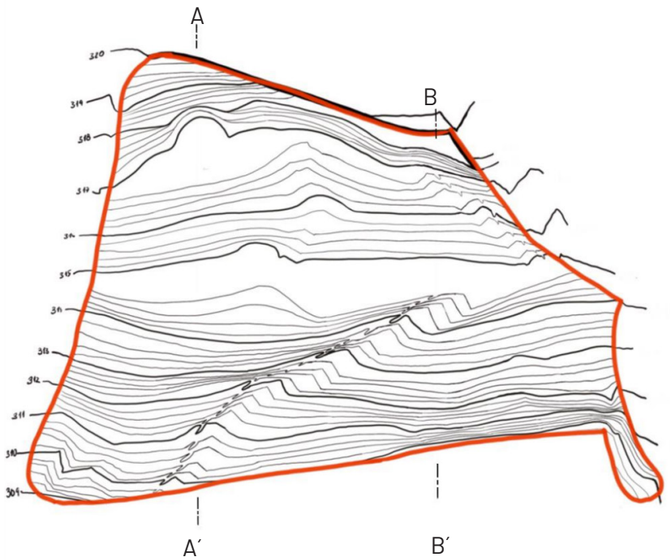

řez A-A´

řez B-B´

0 10 20m

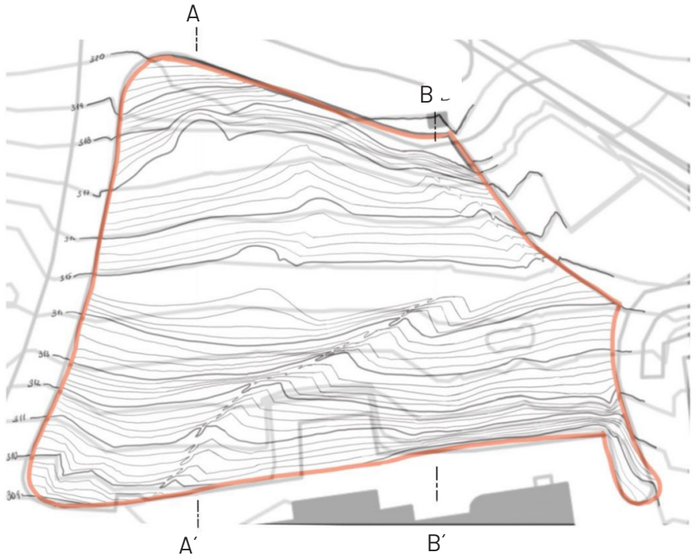

řez A-A´

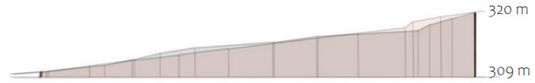

řez B-B´

0 10 20m

ŘEŠENÍ RAMPY

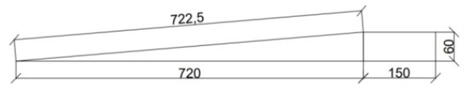

sklon rampy 1:12

V zahradě se nachází široká cesta o šířce 2,4 metru. Tato cesta je pokryta asfaltovým materiálem s příměsí, která povrch proměňuje na příjemnou pískovcovitě šedou barvu.

0 10 20m

ATELIER SITTA - CHMELOVÁ
FA ČVUT V PRAZE
LETNÍ SEMESTR 2023