DVŮR CHŘÍČ

MATĚJ NOŽINA, ATOS

ATELIÉR HRADEČNÝ/HRADEČNÁ

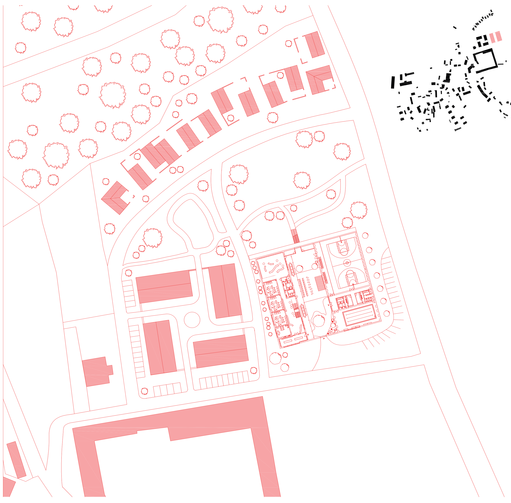

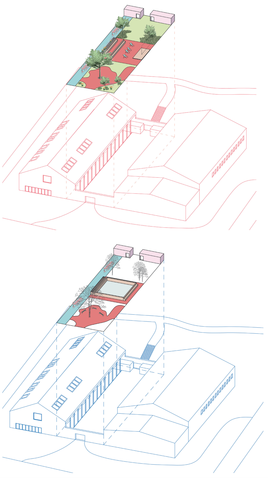

KONCEPT

Hmotově stavba školy svými štíty, šikmýml střechami a dvorem navazuje na okolní zástavbu vesnického charakteru. Hlavním prvkem návrhu je školní dvůr schovaný za průchozí stěnou, tvořící poloprostor a místo pro venkovní výuku, hru a rekreaci žáků. Skrz období je dvůr proměnný díky přemístitelným prvkům a zpevněným plochám. Dvůr reflektuje dvorovou stvbu na protějším pozemku a přenáší se i do celého urbanistického řešení území - „PROSTOR ZA ZDÍ".
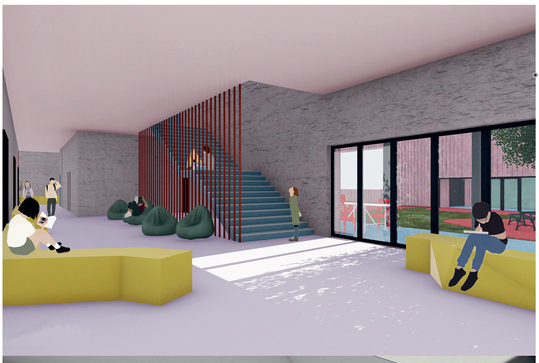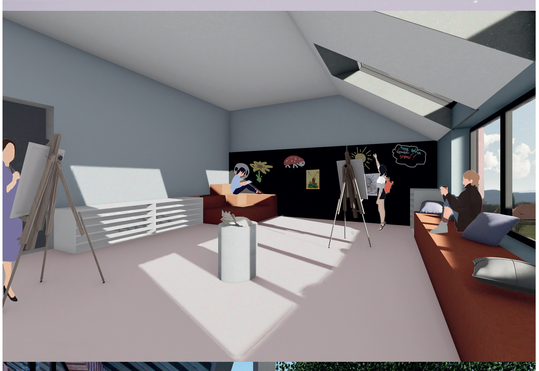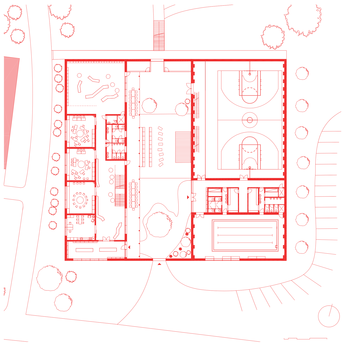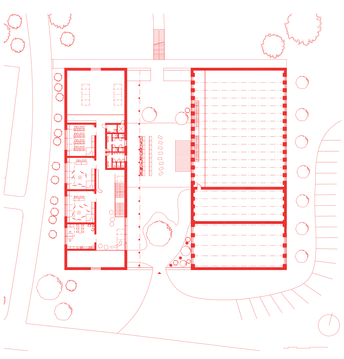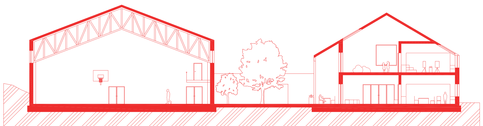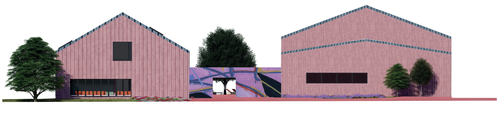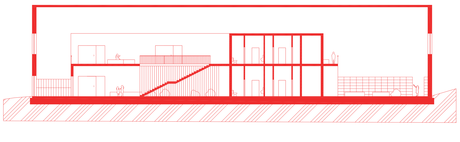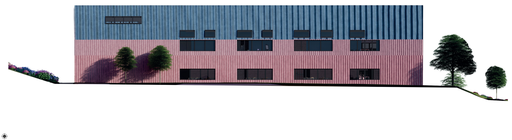
Školní areál tvoří školní budova, tělocvična a bazén. Hlavním prvkem školní budovy jsou obyvatelné chodby a schodiště pro rekreaci žáků, které ústí v knihovnu a přednáškovnu. Tělocvična a bazén se nachází v druhé budově a sdílý společné šatny se sprchami. Hlavním prvkem tělocvičny je ochoz pro sledování zápasů a společenských akcí.