FA ČVUT, ZS 23/24
MATYÁŠ PAZDERA, V. semestr
ATELIÉR KOUCKÝ, ATOS

Galerie pod Žofinkou

Koncept

Koncept

Galerie je prostor věnovaný vystavování výtvarného umění, který poskytuje umělcům platformu, díky které mohou předvést svou práci veřejnosti. V dnešní době už galerie není jen místem pro umění, je to kulturní centrum kde se lidé scházejí a tráví svůj volný čas. Návštěvníci chodí do galerií za umění, ale i na přednášky, na kávu nebo jen zrelaxovat.

Konceptem mé stavby je vytvořit multifunkční galerii, která je schopná nabídnout návštěvníkovi i umělci mnoho možností. Součástí galerie je velký přednáškový sál, menší kavárna, administrativní prostory pro zaměstnance a hlavně multifunkční výstavní sály, které si umělec může přizpůsobit svým potřebám.

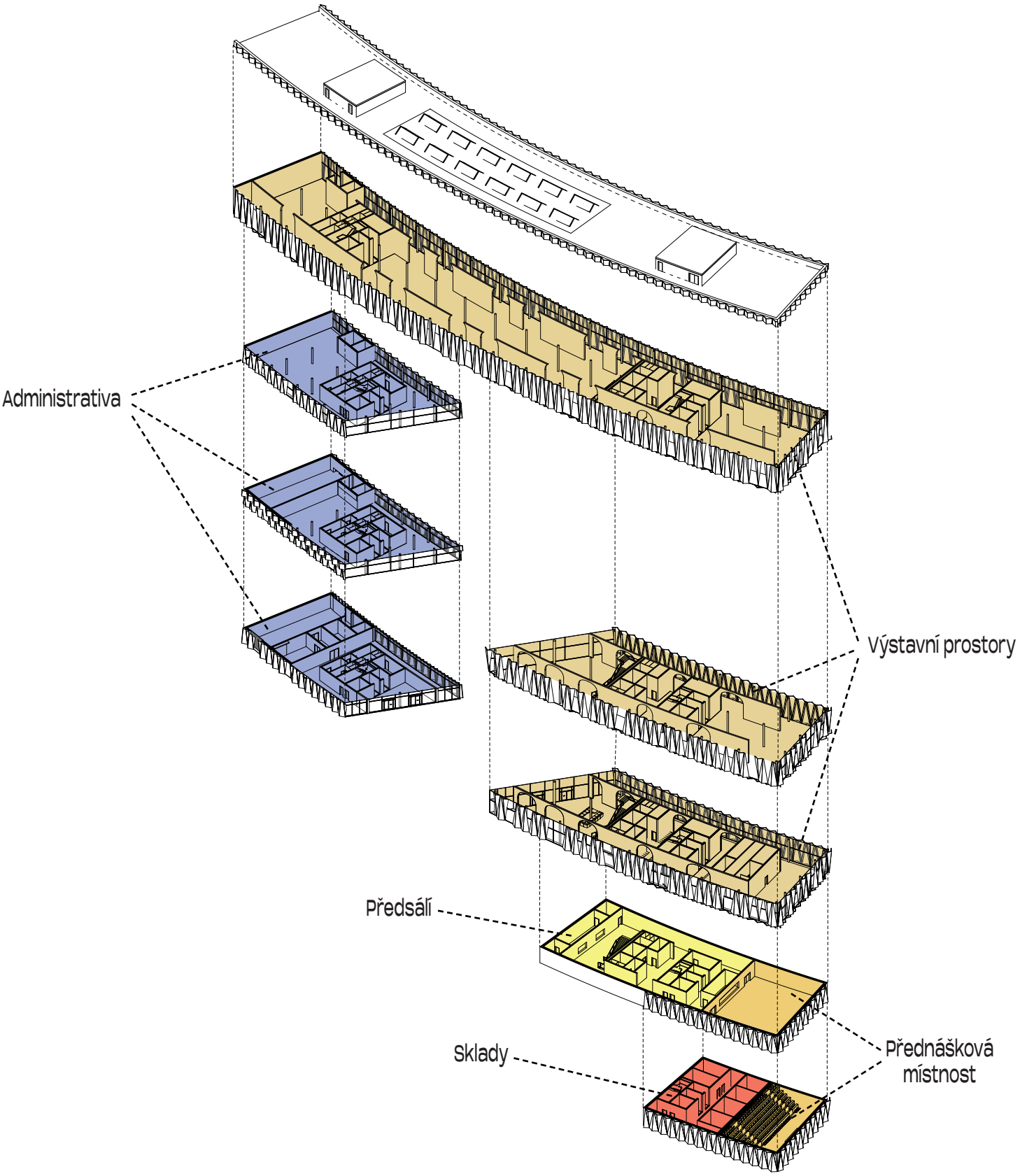
Administrativa
Výstavní prostory
Předsálí
Sklady
Přednášková místnost

Projekt

Projekt

Budova se skládá ze dvou částí. Z části u řeky určenou pro galerii samotnou a části určené pro administrativu objektu. Tyto dvě části jsou spojený posledním patrem, které přemosťuje 36m širokou silnici. V galerijní části budovy se nachází přednášková místnost, kavárna s malým obchůdkem a výstavní prostory. V adminitrativní části najdeme prostory pro příjem, ošetření a uschování umění a administrativní prostory pro zaměstnance galerie. Poslední patro, které tyto dvě části spojuje je hlavním výstavním sálem, ketrý svou otevřeností umožnuje uspořádání prostoru dle potřeb výstavy. Galerie zároveň nabízí i pochozí střechu, která umožnuje výhled na celou čvrť Pod Žofinkou.

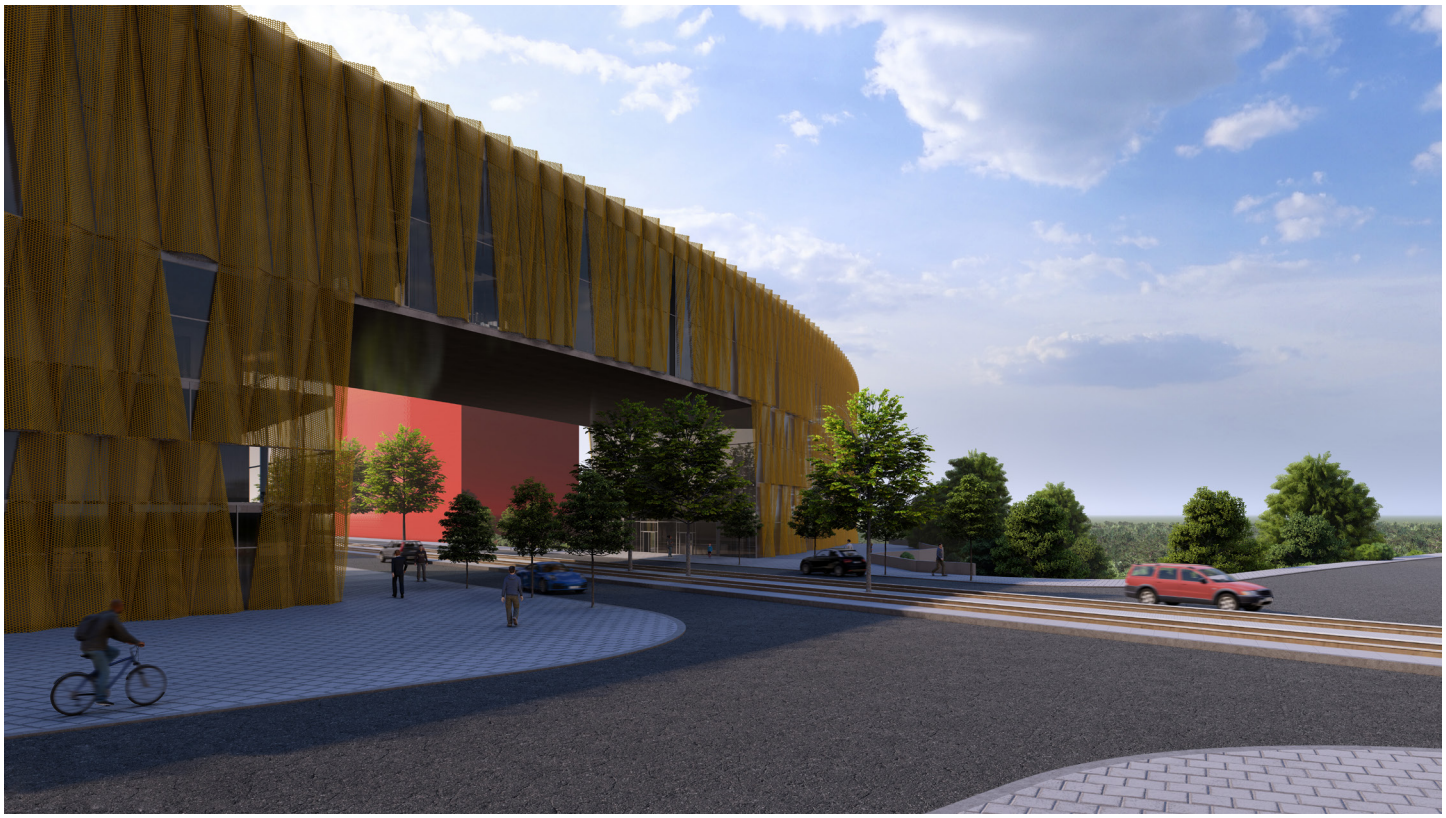

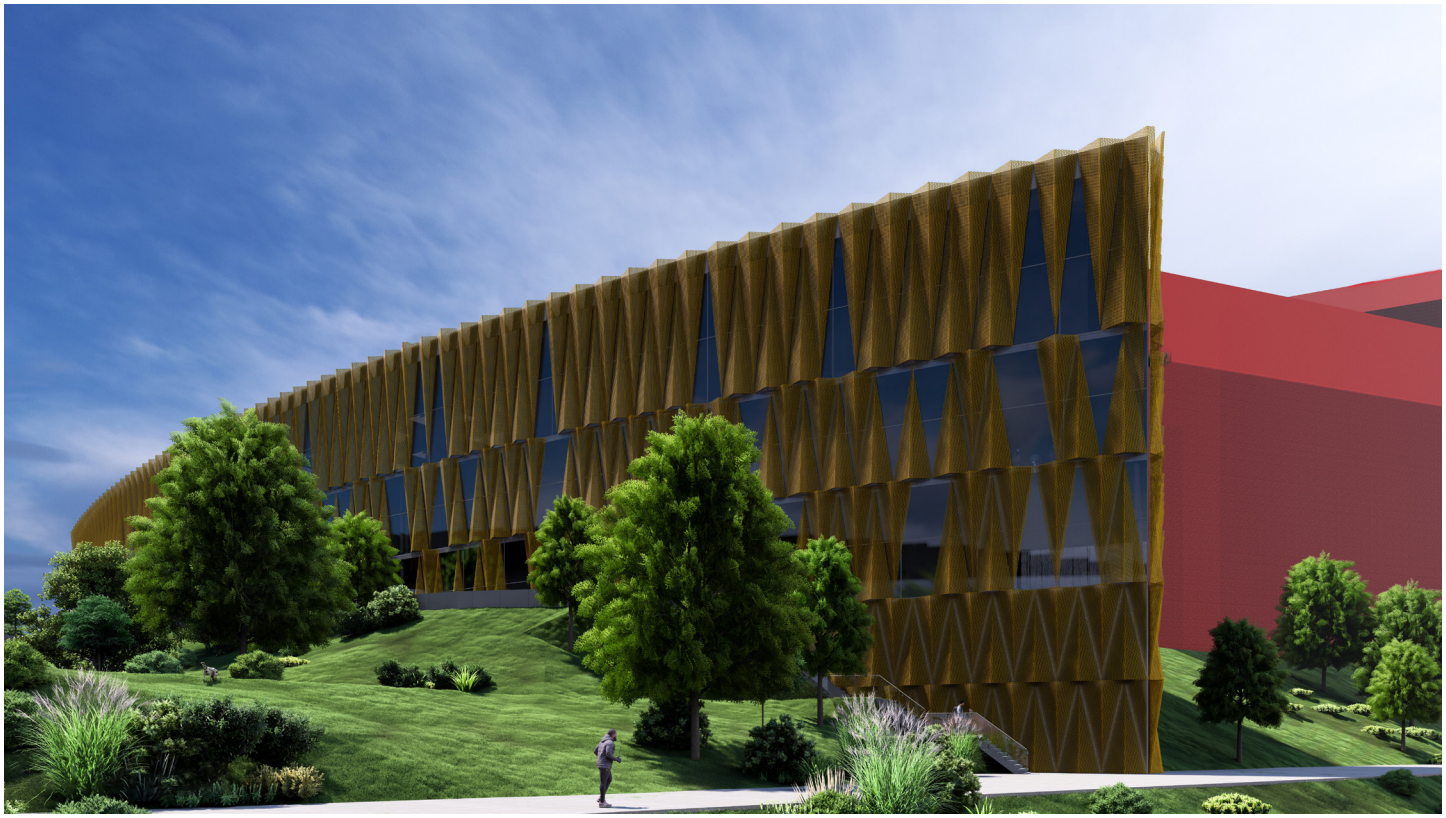

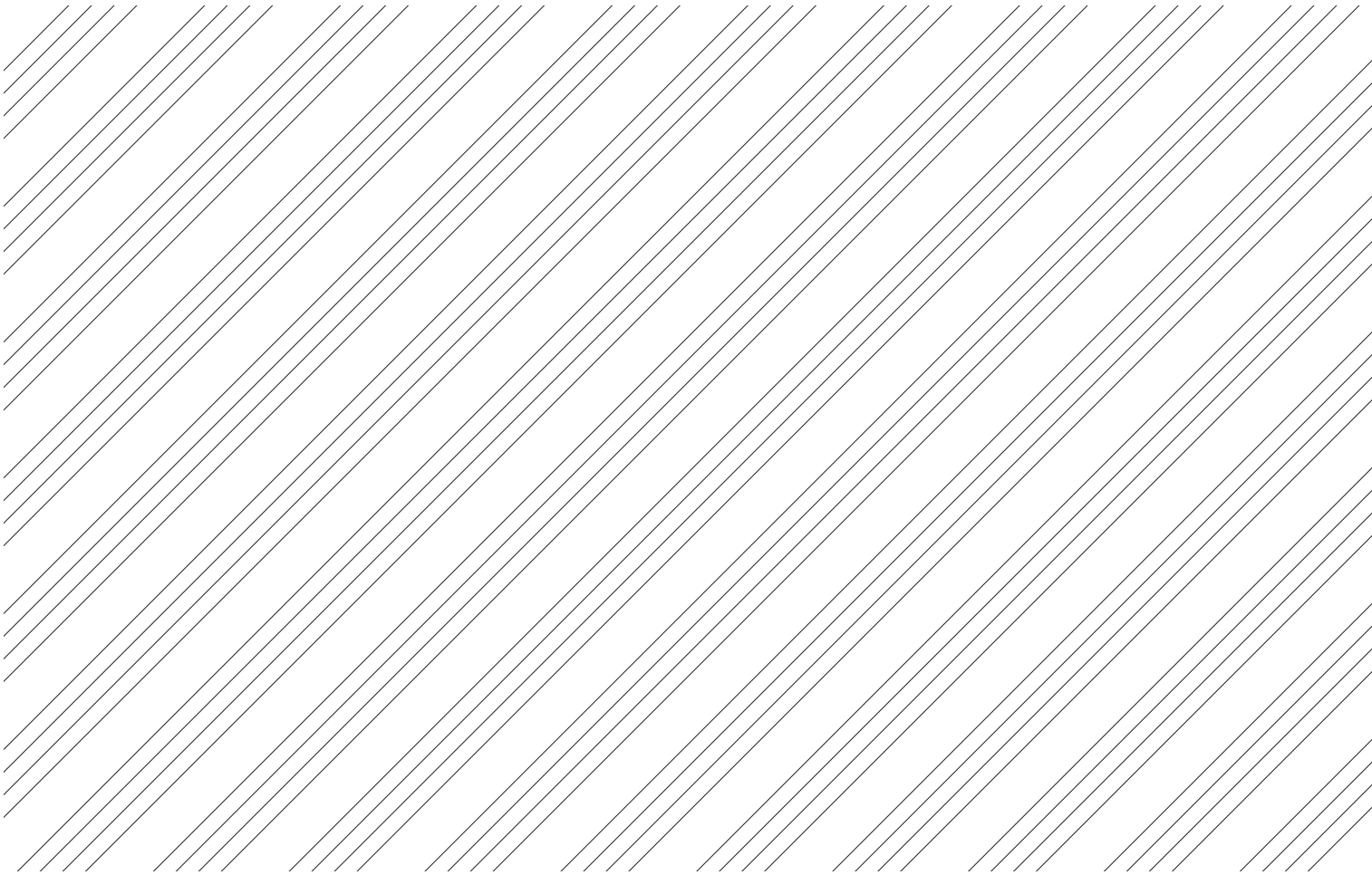

2PP

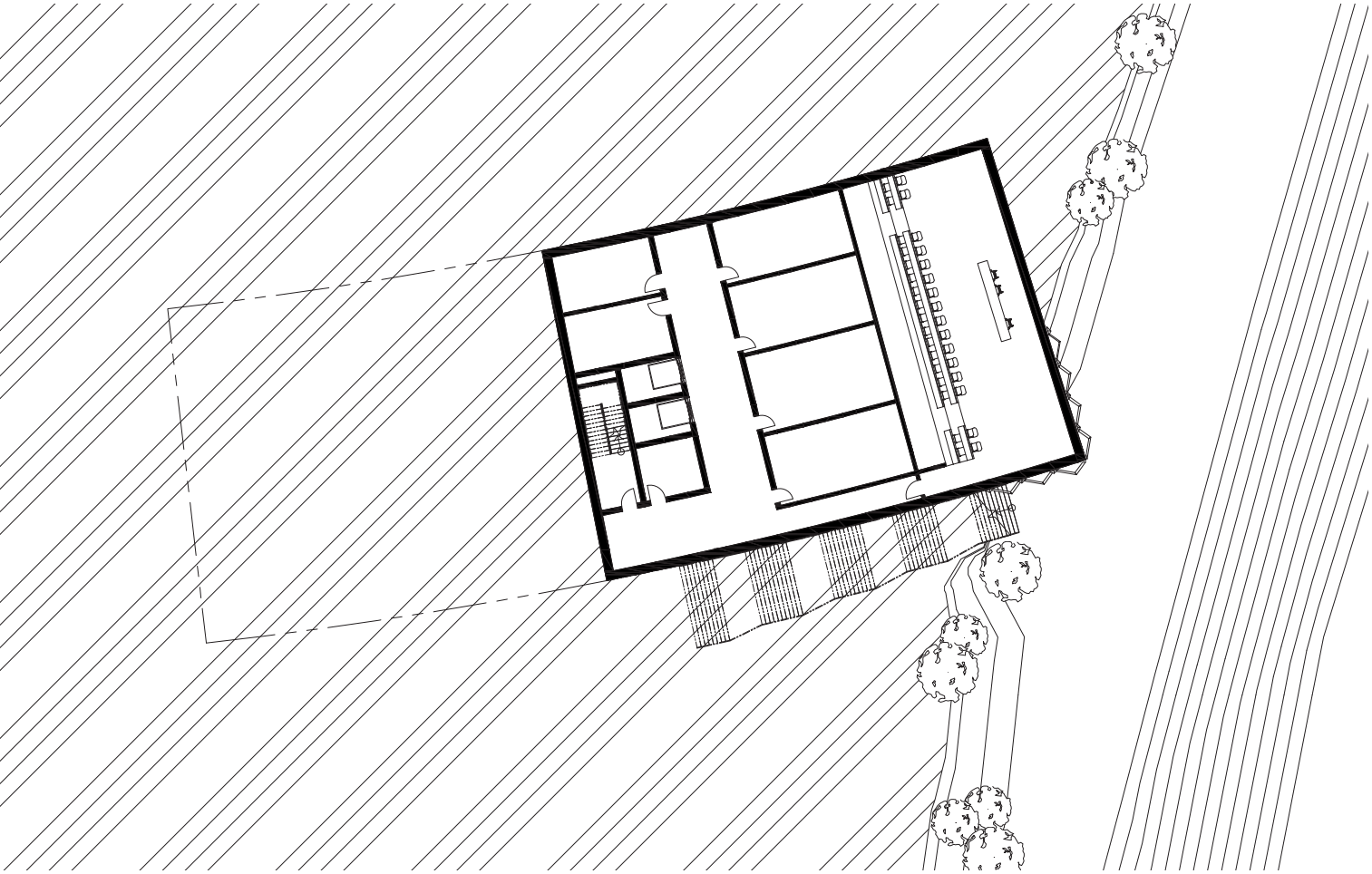

1:400

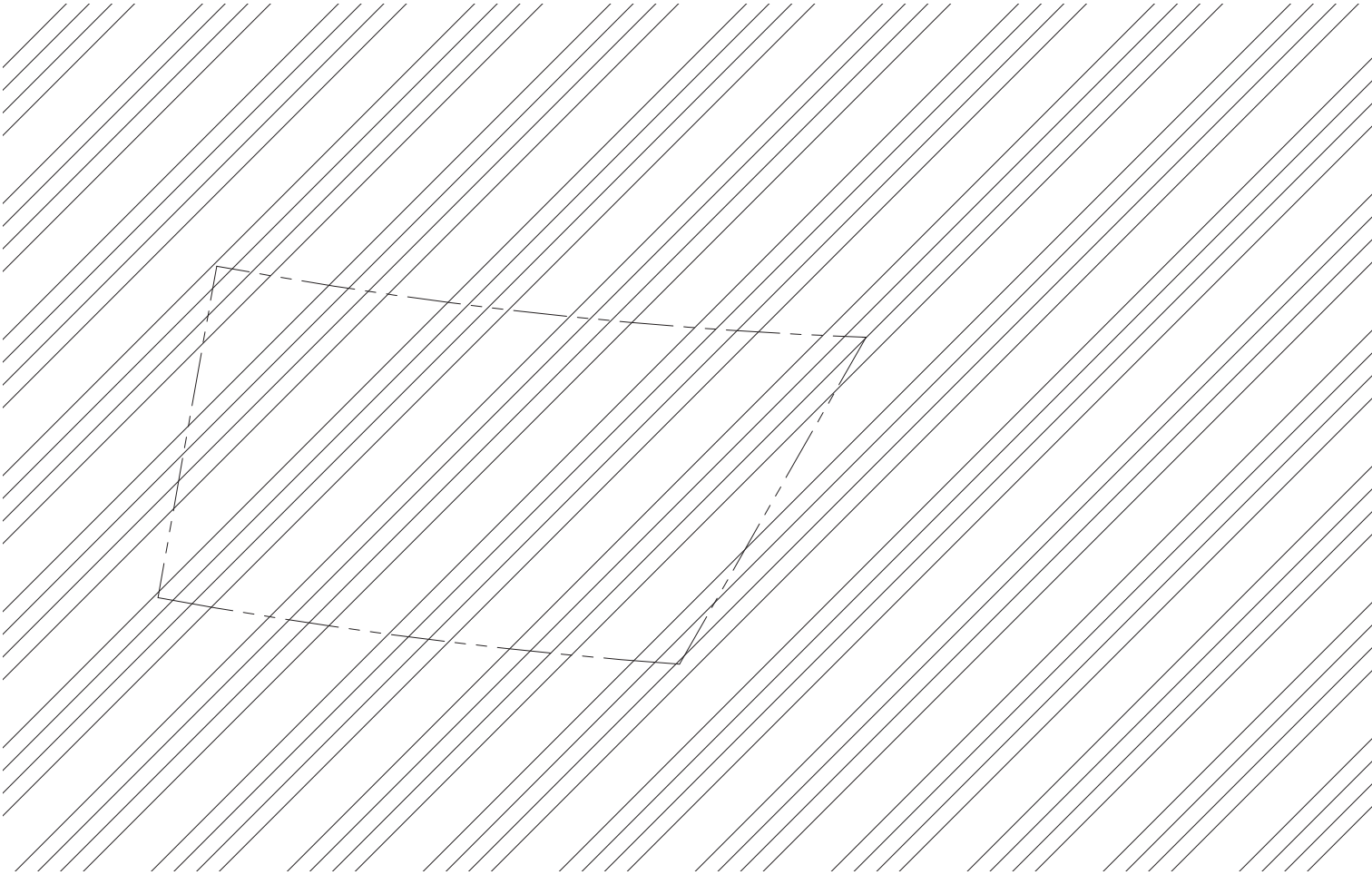

1PP

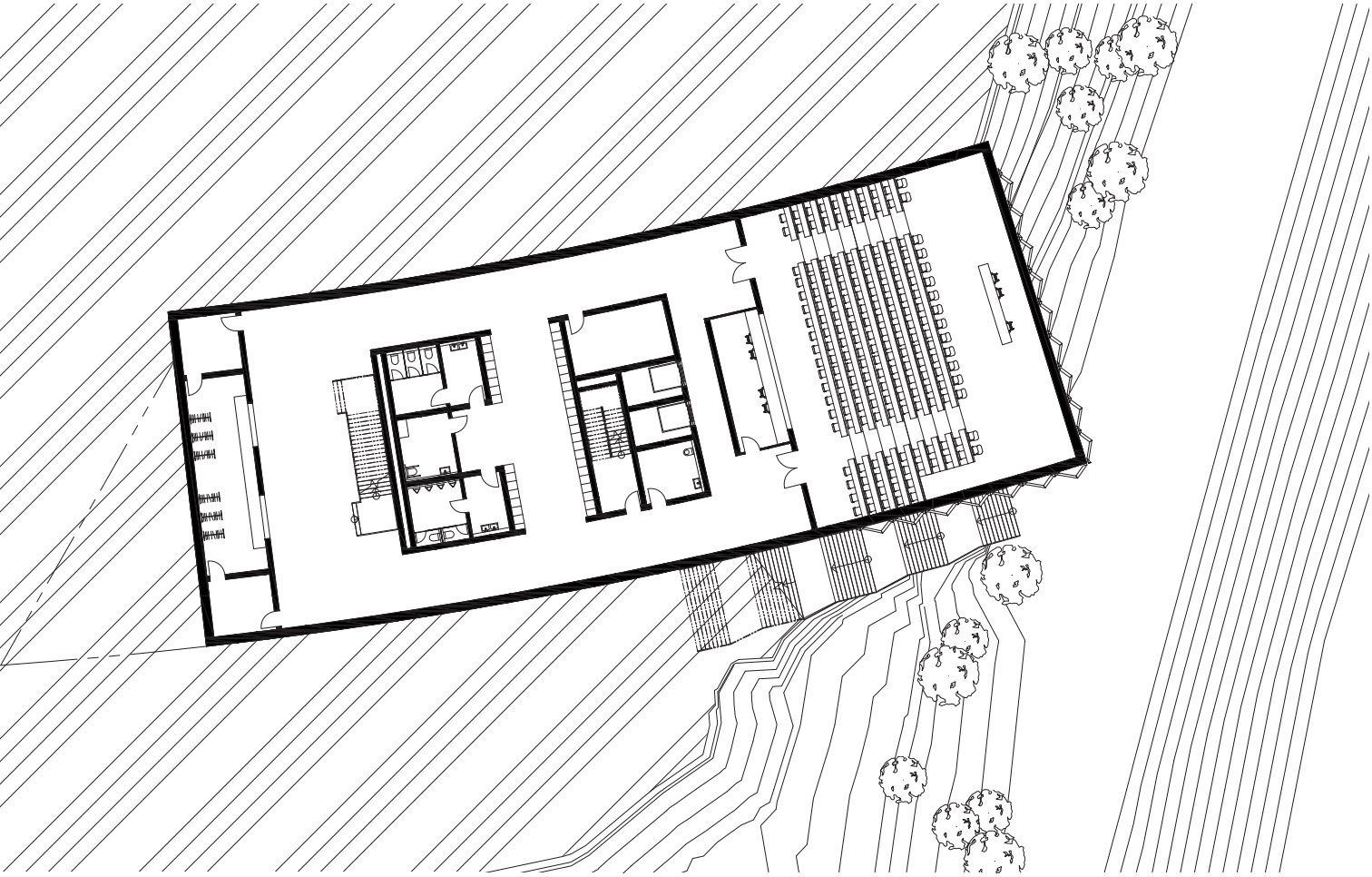

1:400

1NP

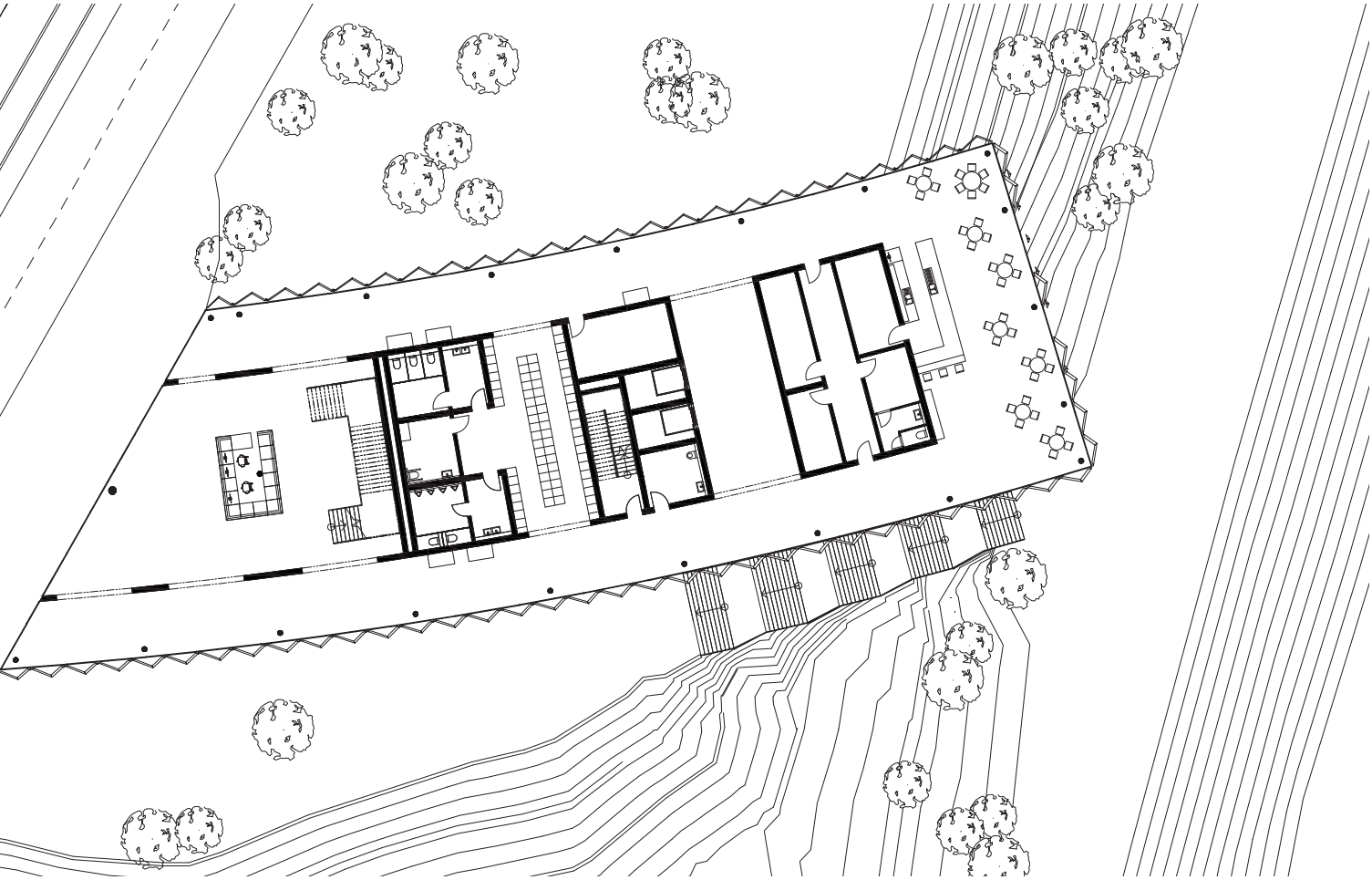

1:400

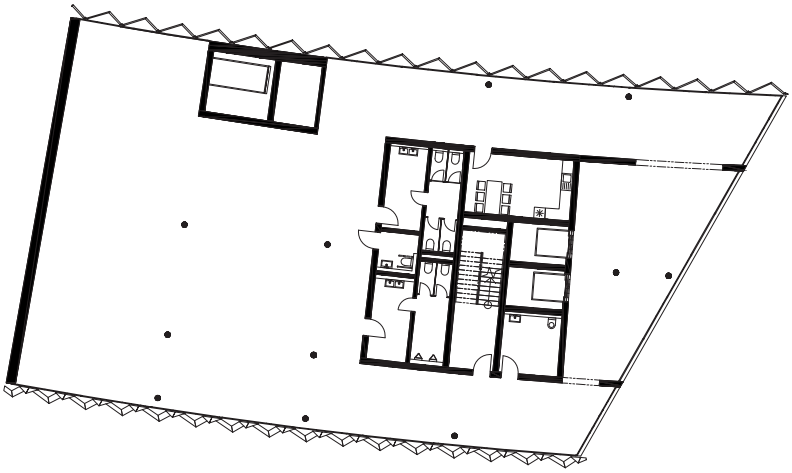

2NP

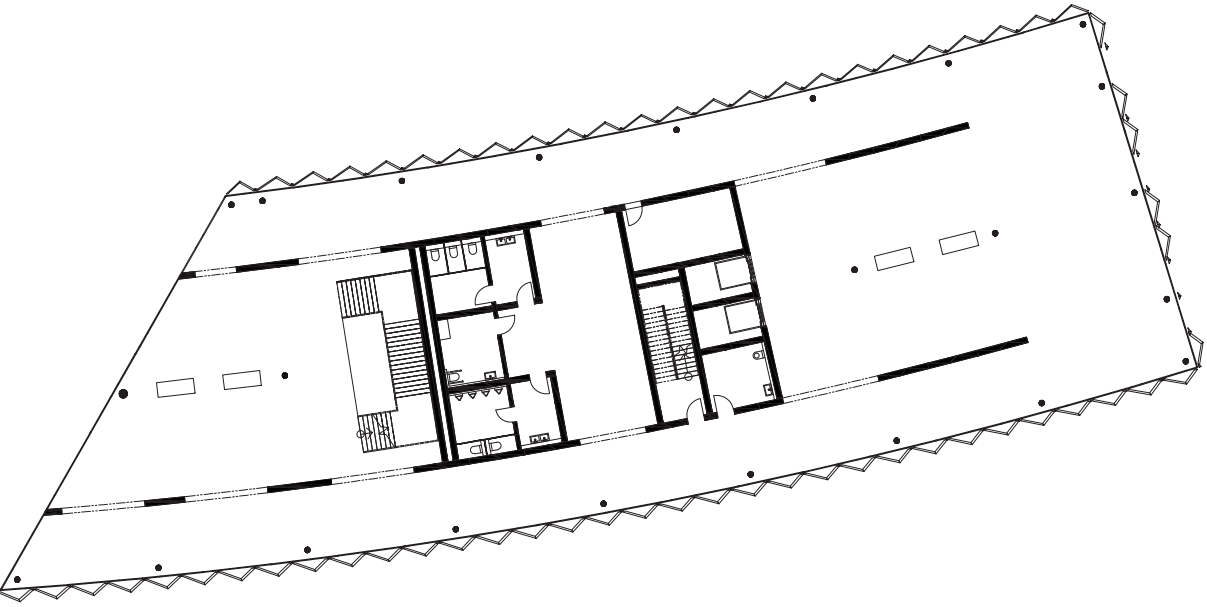

1:400

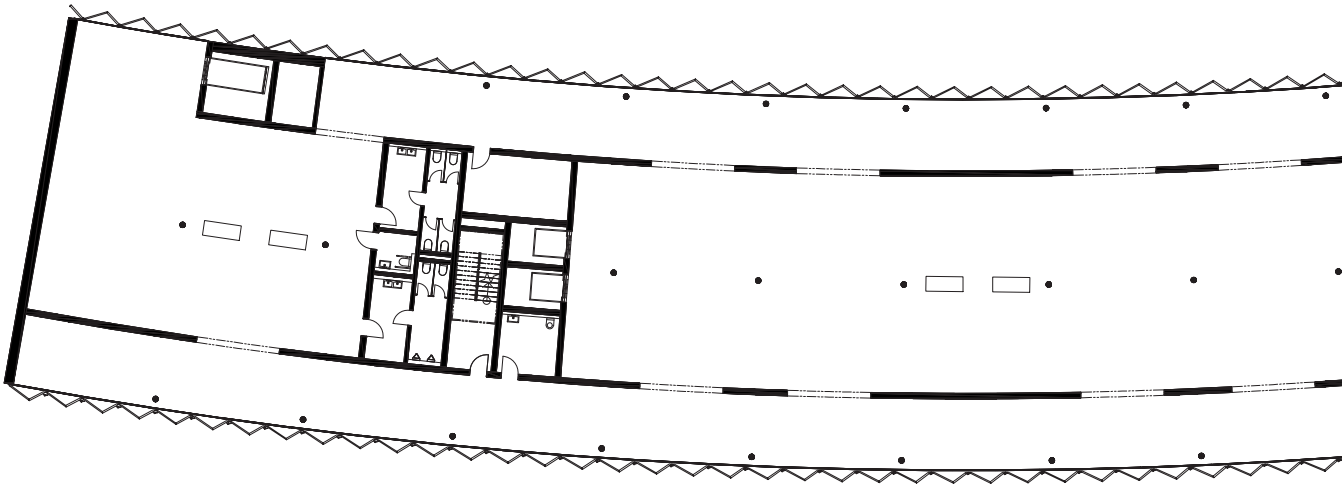

3NP

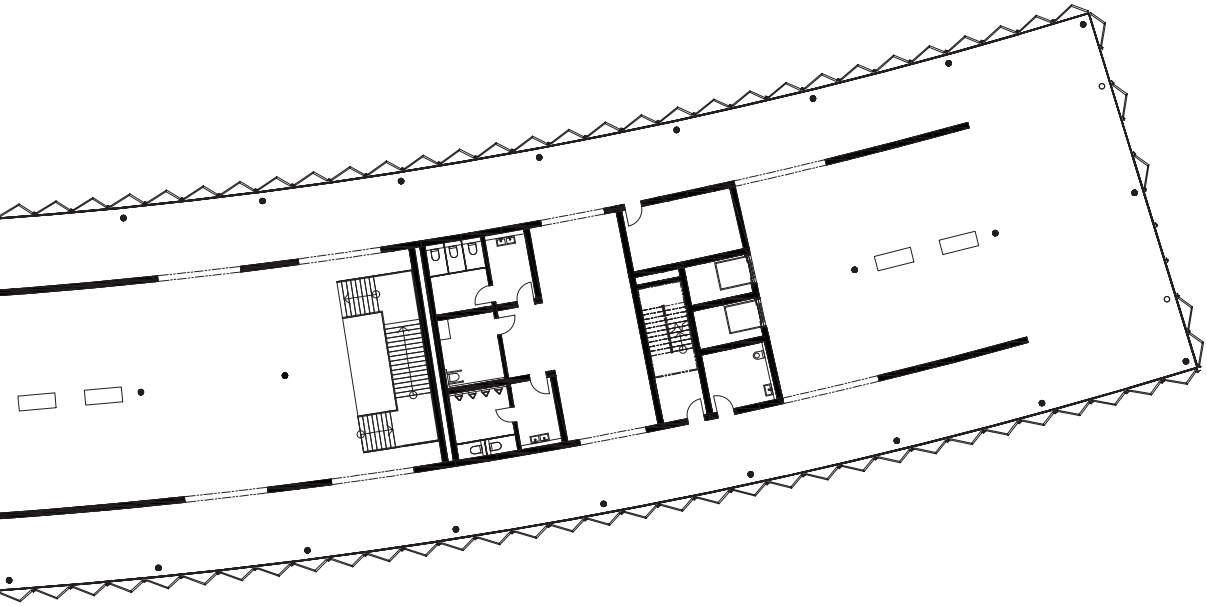

1:400

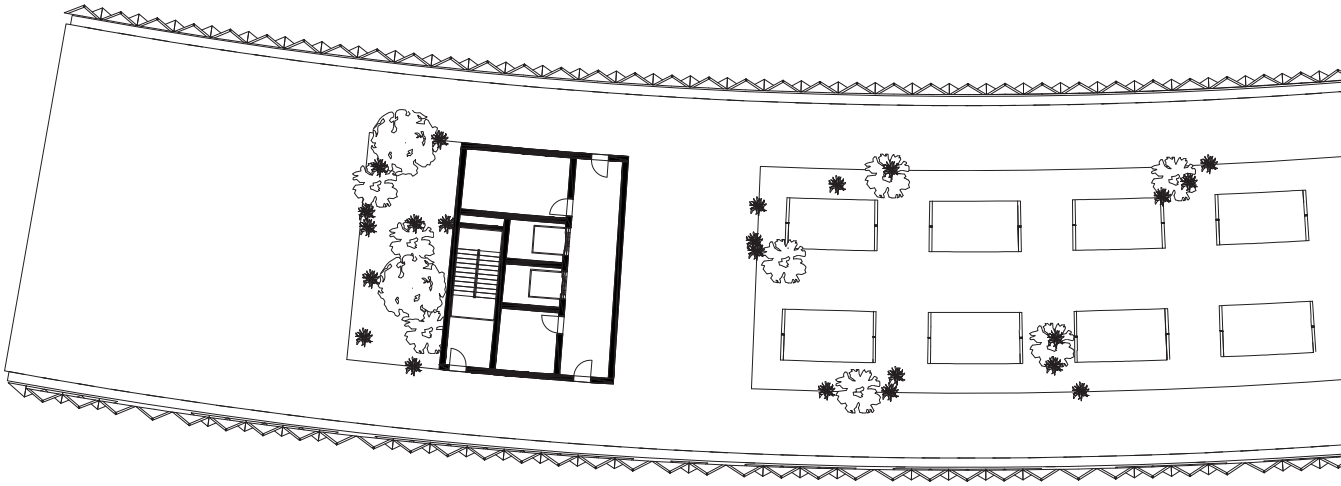

4NP

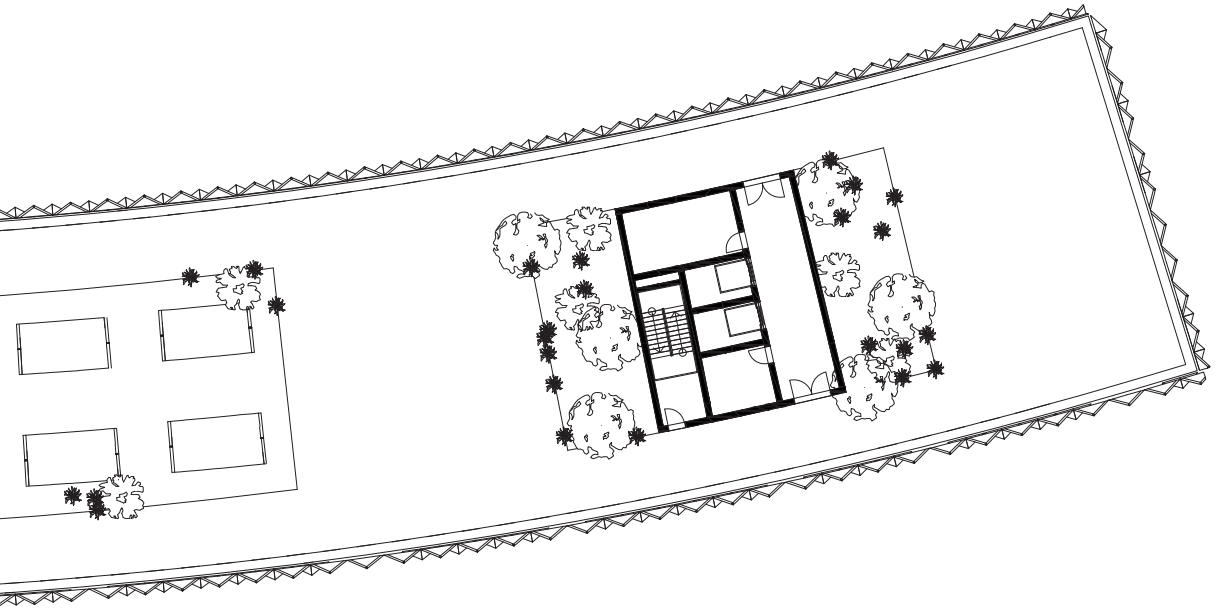

1:400

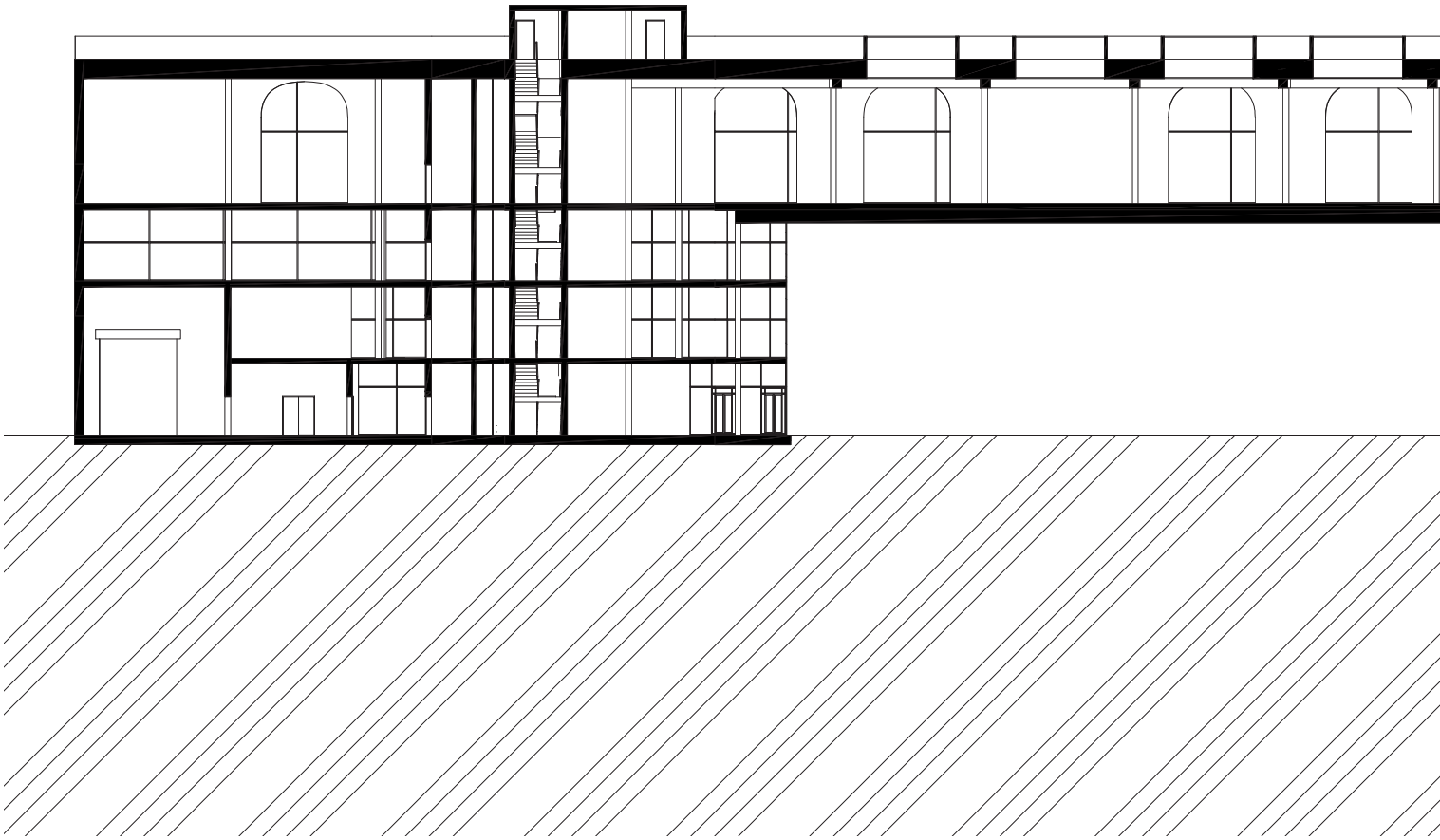

Řez A-A´

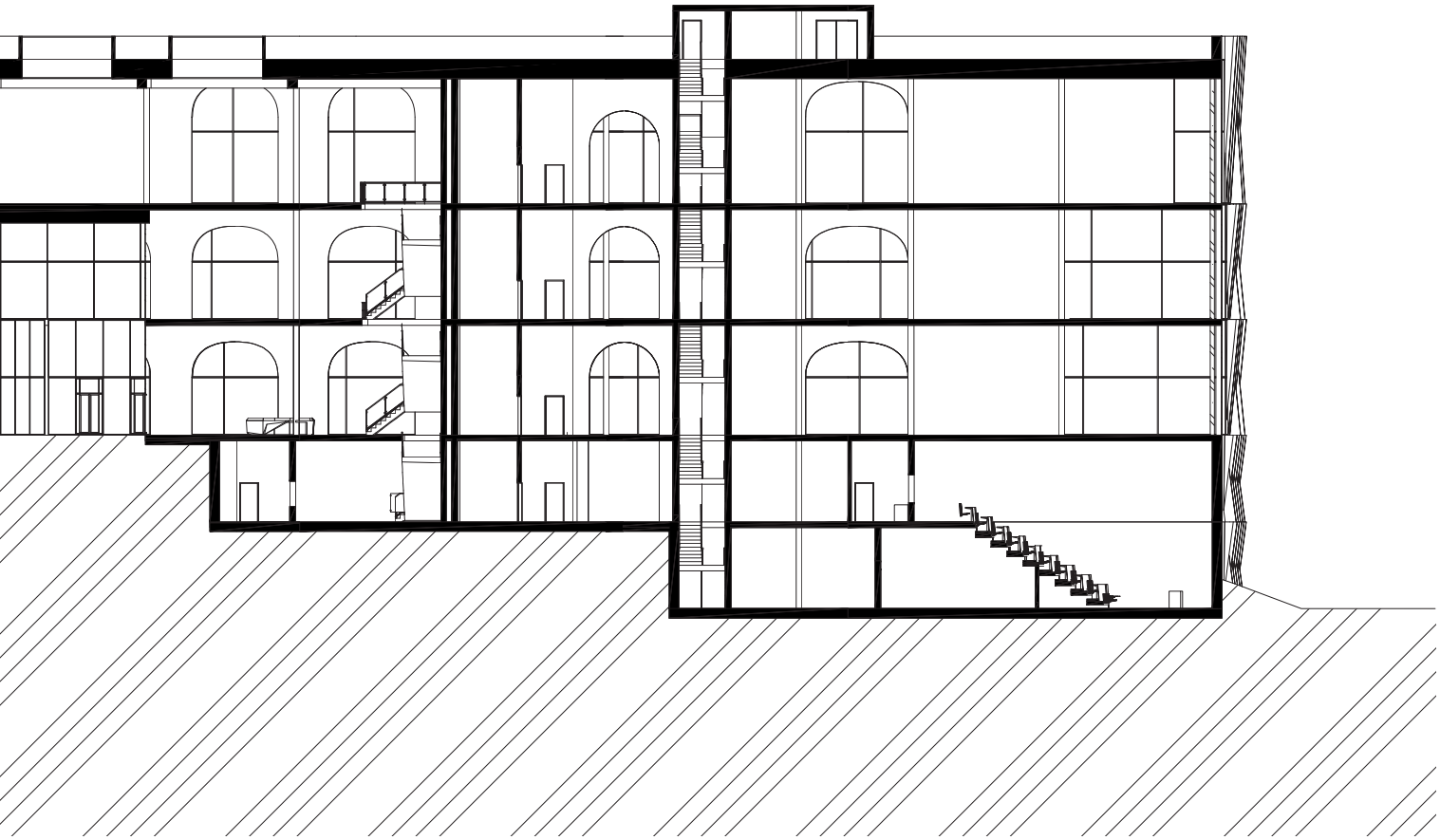

1:400

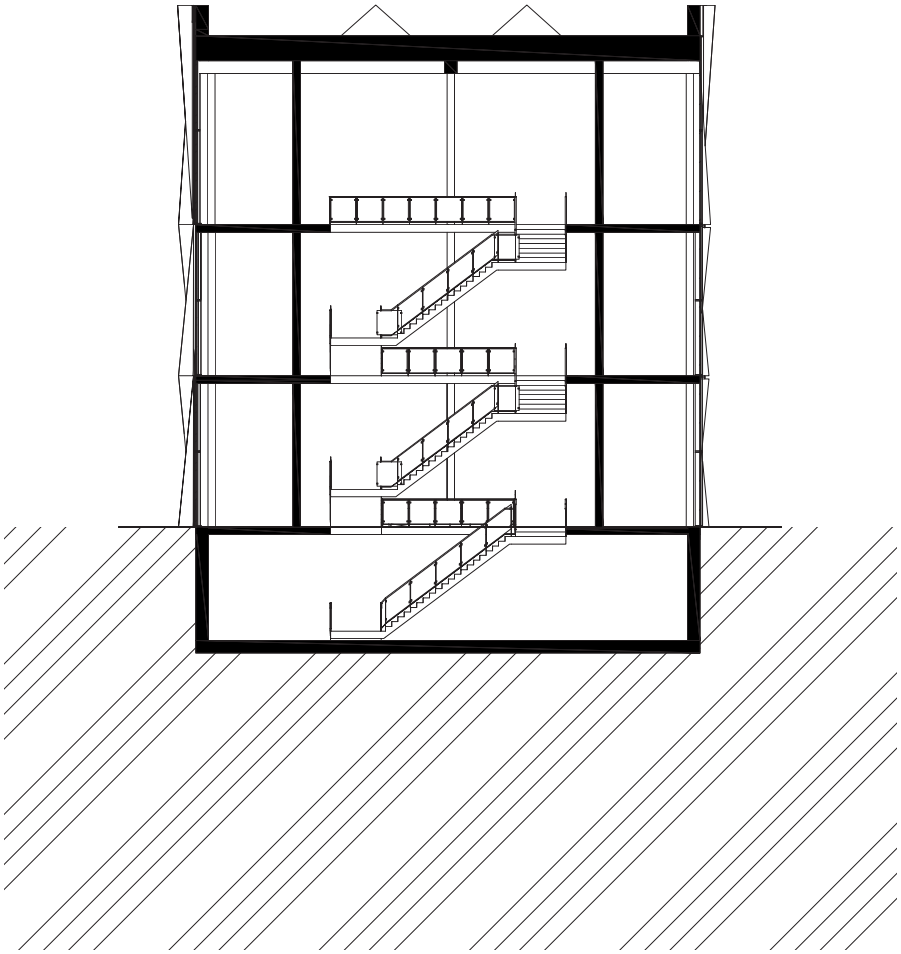

Řez B-B´ 1:400

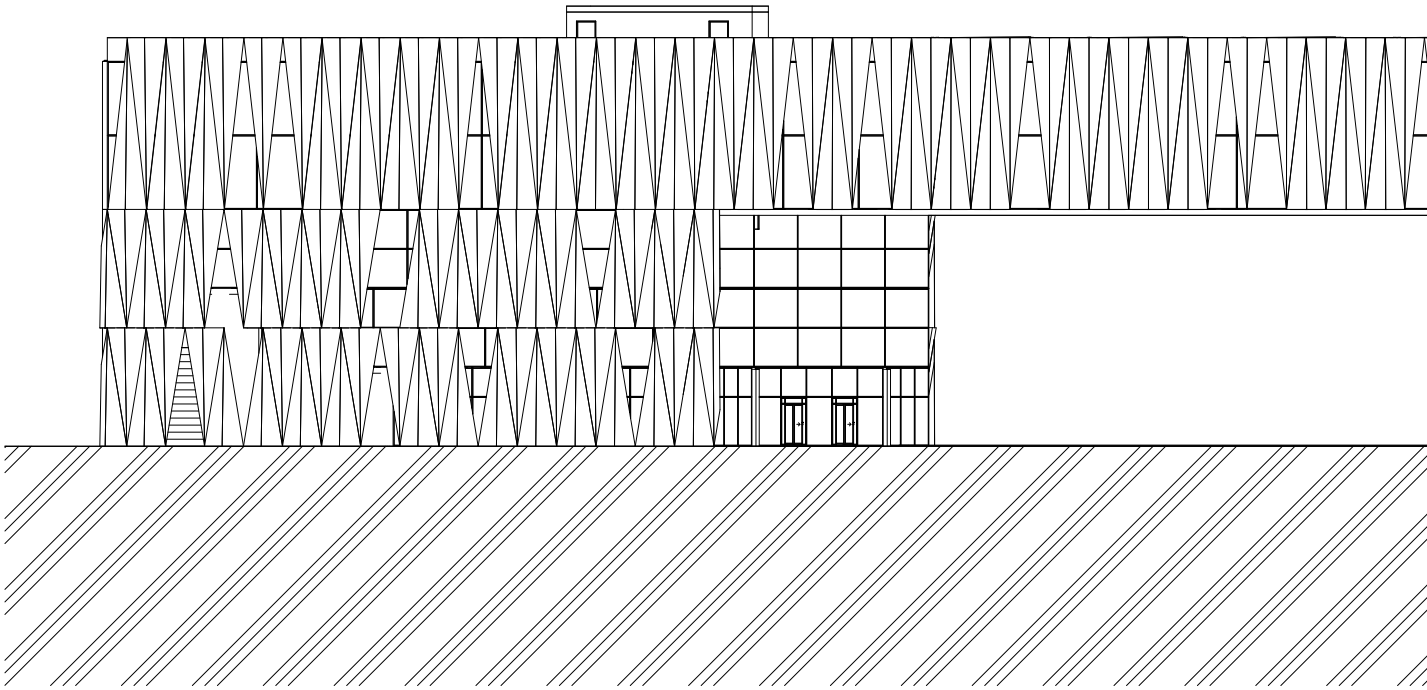

Jižní pohled

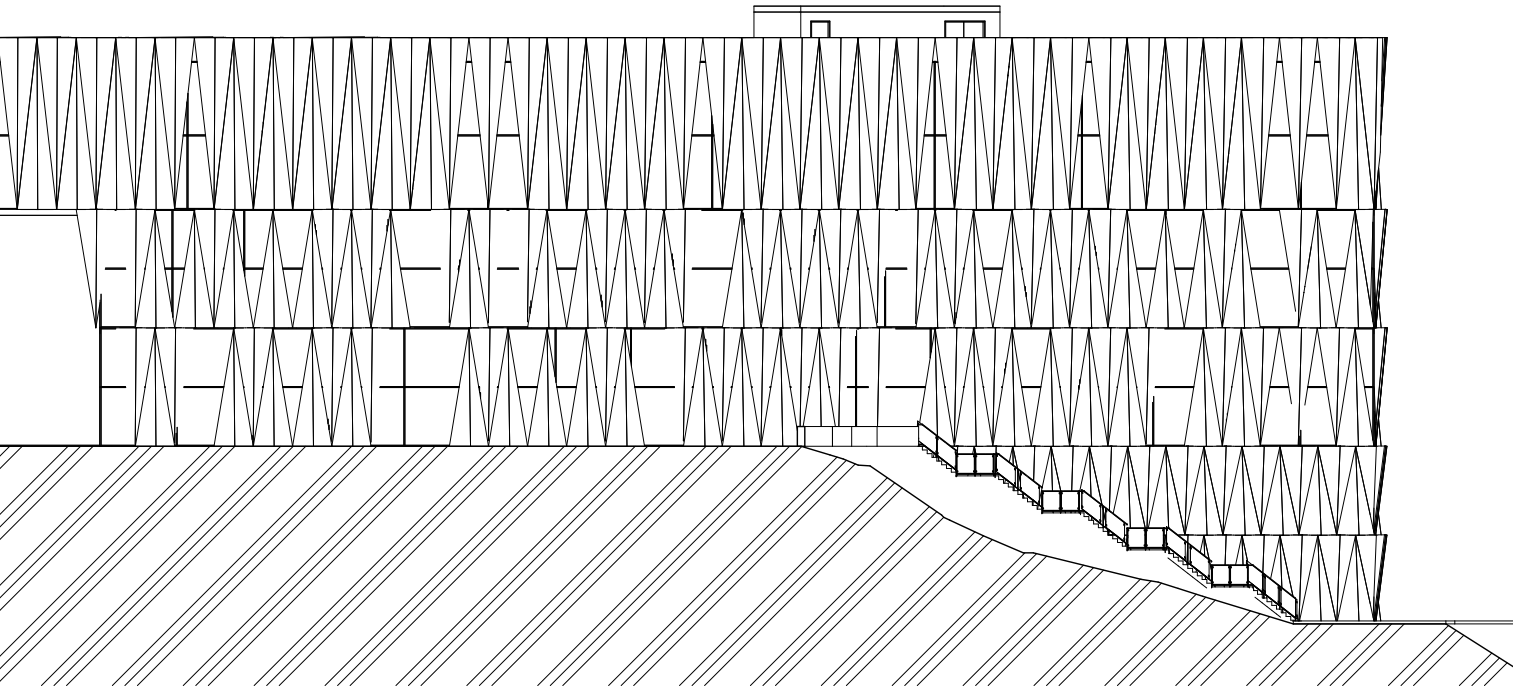

1:400

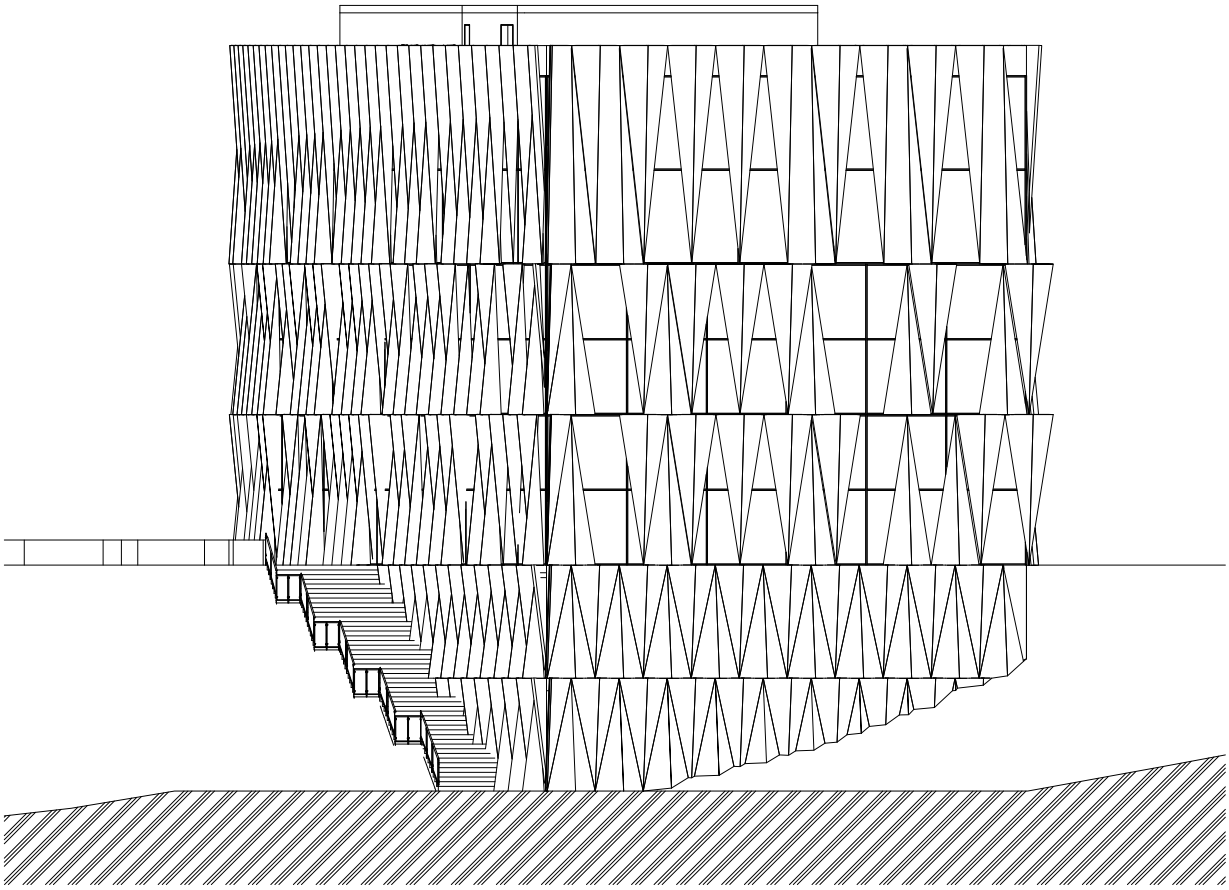

Východní pohled 1:400