Malý pivovar novoměstský

Ateliér Mádr

Monika Pečená
atvz

autorská zpráva

V jediném zeleném rohu Husova náměstí, v bezprostředním sousedství zámku, před více jak sto lety stál pivovar, po nemž tu zbyla jen kamenná zeď.

S respektem k okolí, a zejména s úmyslem zachování vzácného zeleného prvku na jinak vydlážděném náměstí, zde znovu vzniká Malý pivovar. Jedná se o polosuterénní zapuštěnou stavbu, se zakřivenou střechou, z náměstí patrnou díky skromné vstupní věži s vyhlídkou.

Za vstupem se otvírá rozsáhlý stupňovitý interiér - je místem pro popíjení, jídlo, exkurze i třeba hudební zábavu. Na několika vnitřních terasách se pohodlně usadí přes sto lidí. Orientace celého prostoru na severozápad je dána svažitostí střechy do náměstí a za objektem tak vzniká odlehlé zákoutí v zeleni - pivní zahrádka, ohrazená starou zdí, hradbou a stromořadím u zámku.

Nad tímto prostorem se line lávka, která prostřednictvím střechy zpřístupňuje hradební masiv z náměstí. Pochozí střecha pivovaru je intenzivně ozelenělá a nabízí několik možností se pozastavit a pobýt, možná i ochutnávat místní pivní speciály, kdo ví...

situace - širší vztahy

sever

M 1 : 5000

situace

sever

M 1 : 500

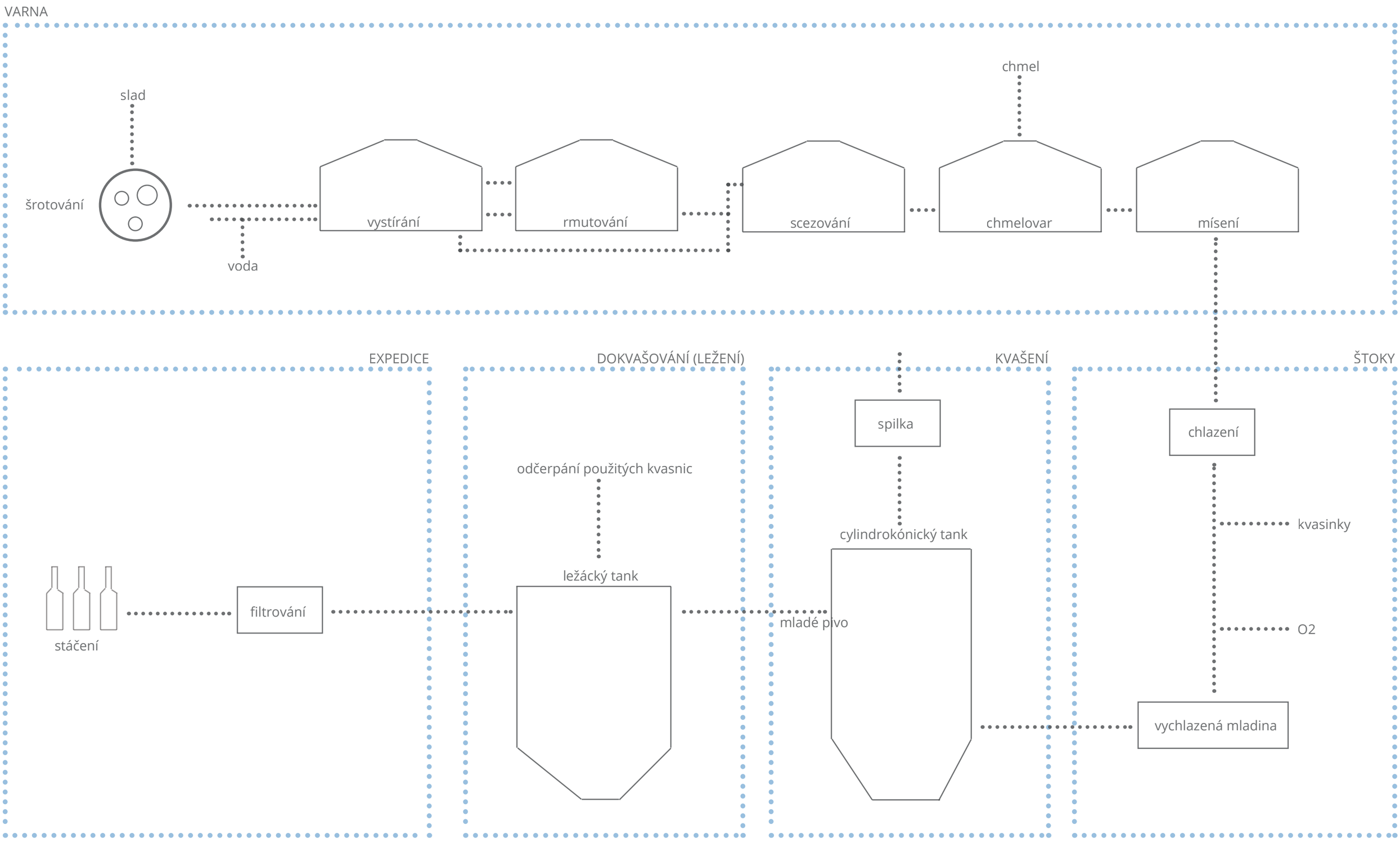

schéma výroby piva

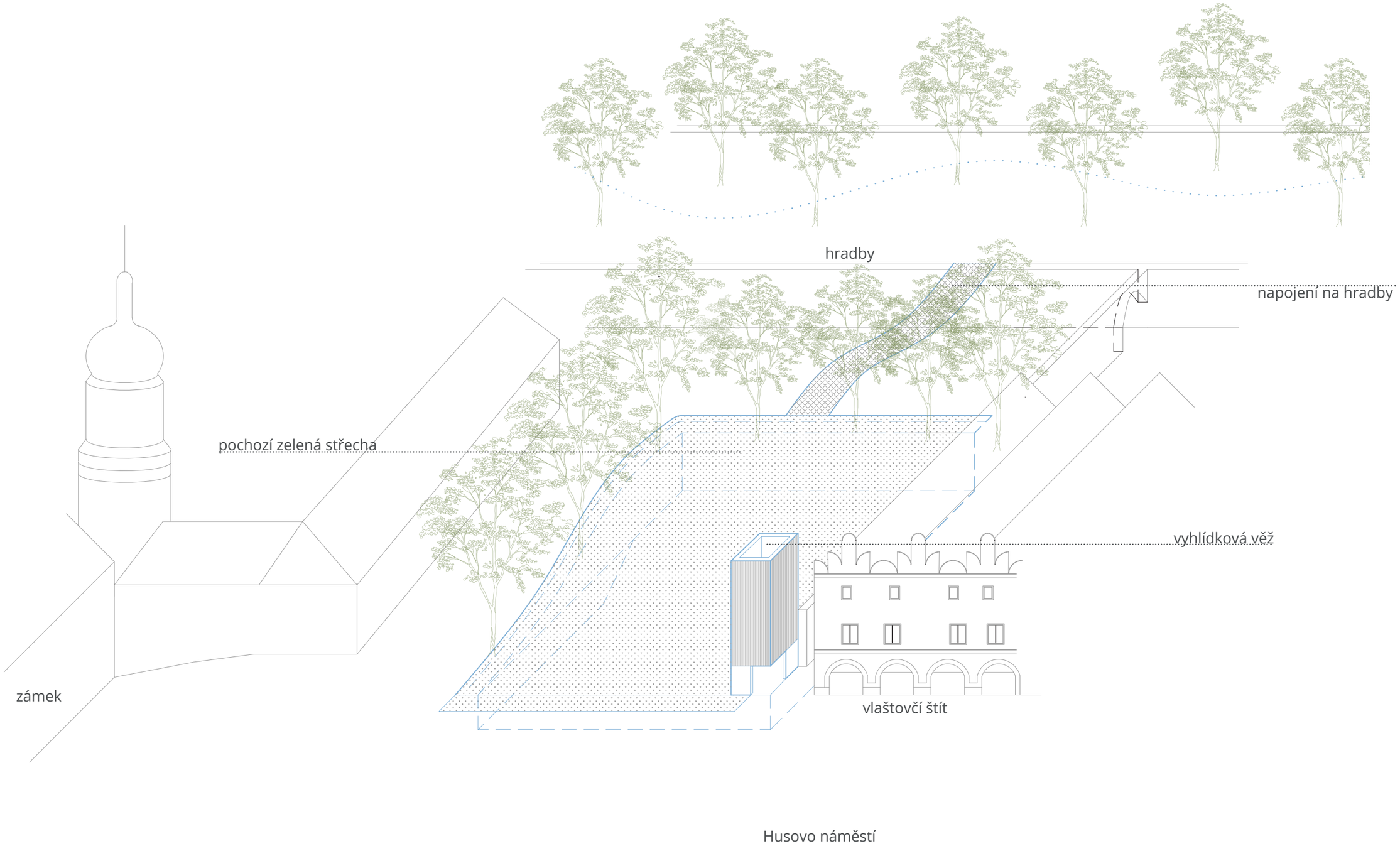
hradby
napojení na hradby
pochozí zelená střecha
vyhlídková věž
zámek
vlaštovčí štít
Husovo náměstí

koncept

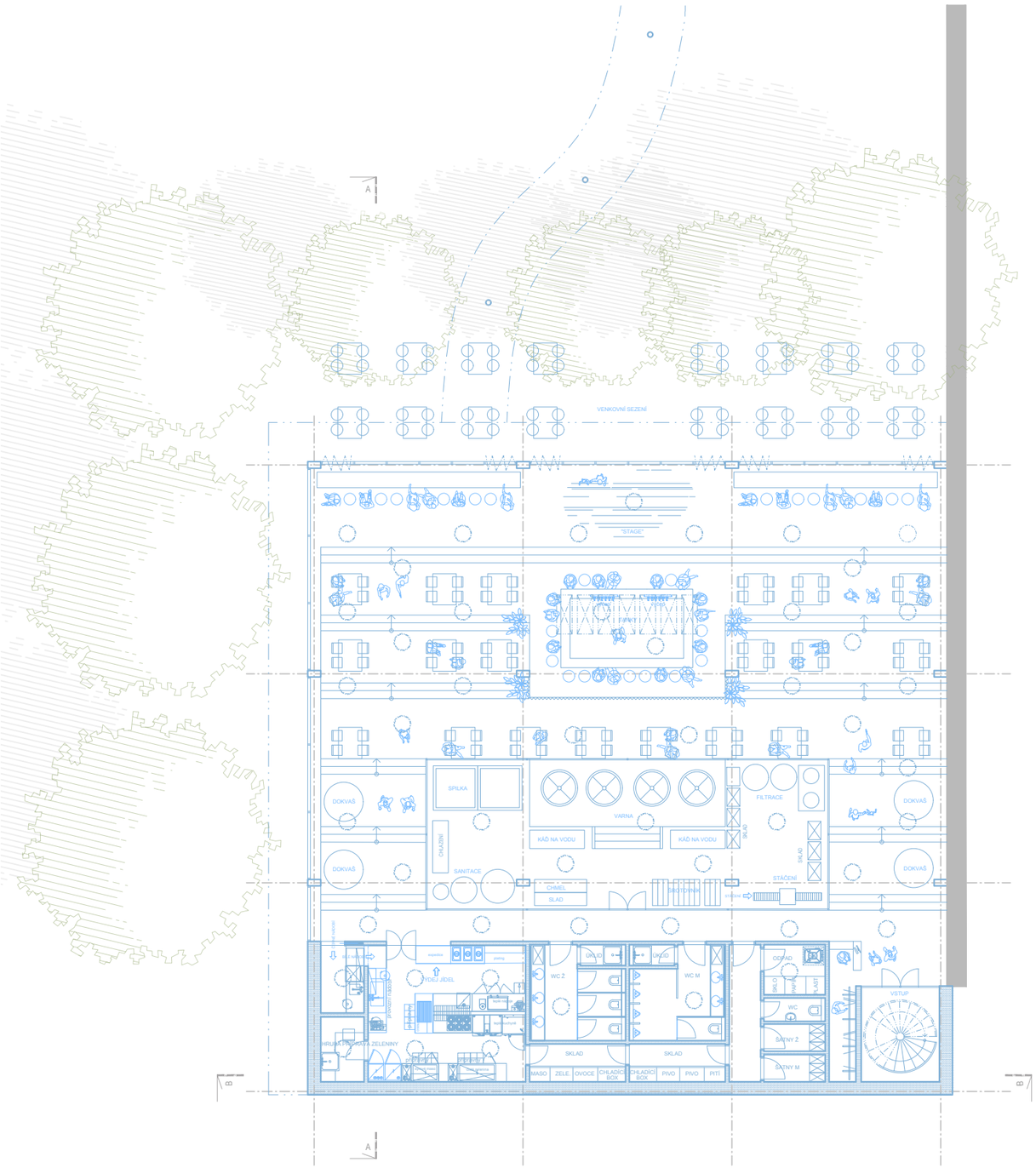

půdorys 1 NP

sever

M 1 : 200

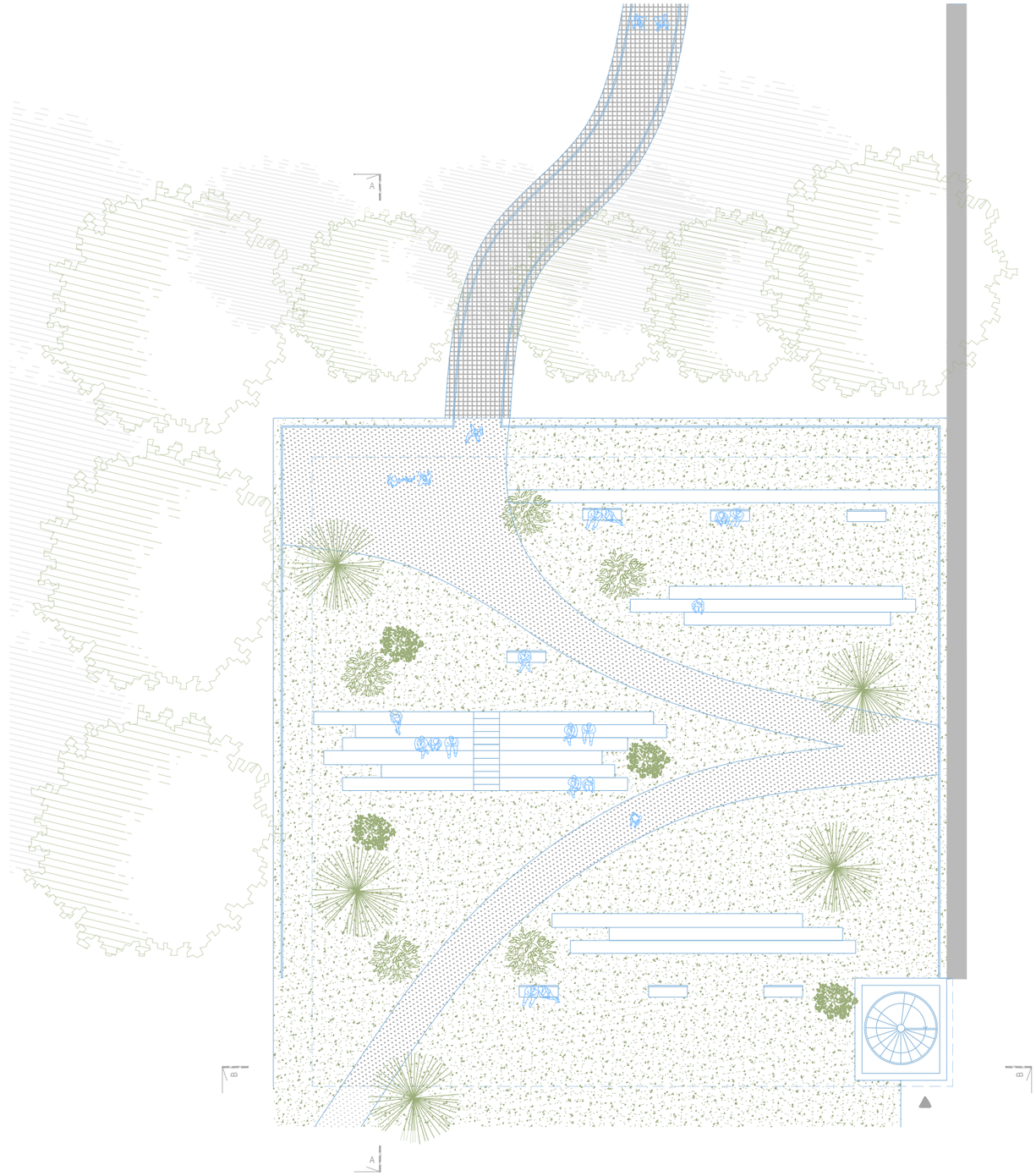

půdorys střechy

sever

M 1 : 200

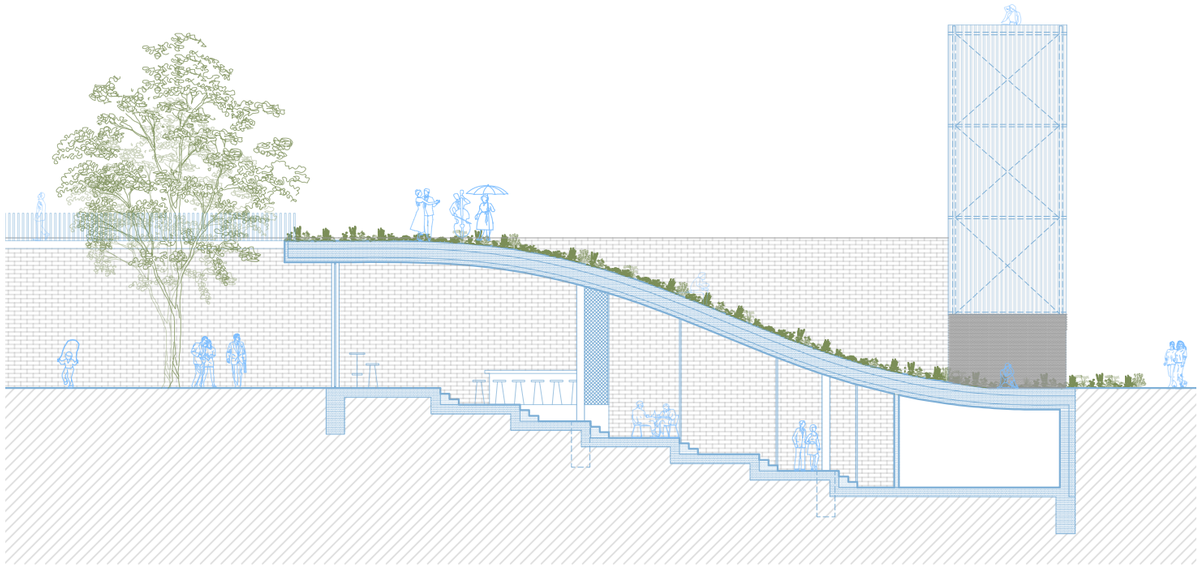

řez A-A

M 1 : 200

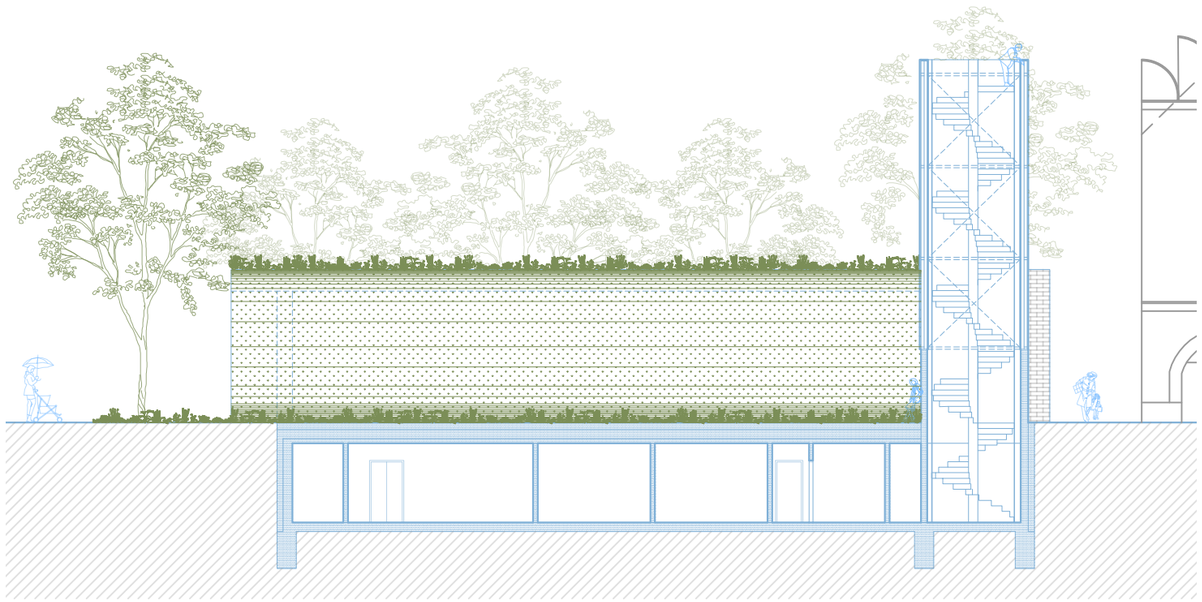

řez B-B

M 1 : 200

pohled jižní

M 1 : 300

pohled severní

M 1 : 300

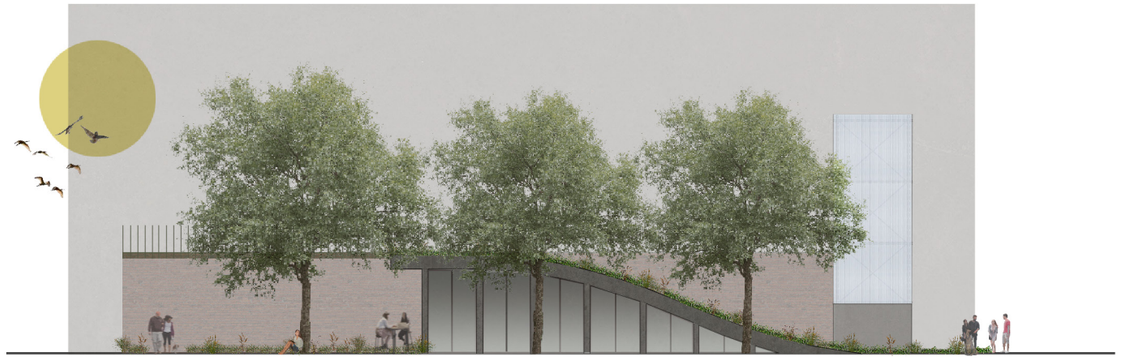

pohled západní

M 1 : 300

pohled východní

M 1 : 300

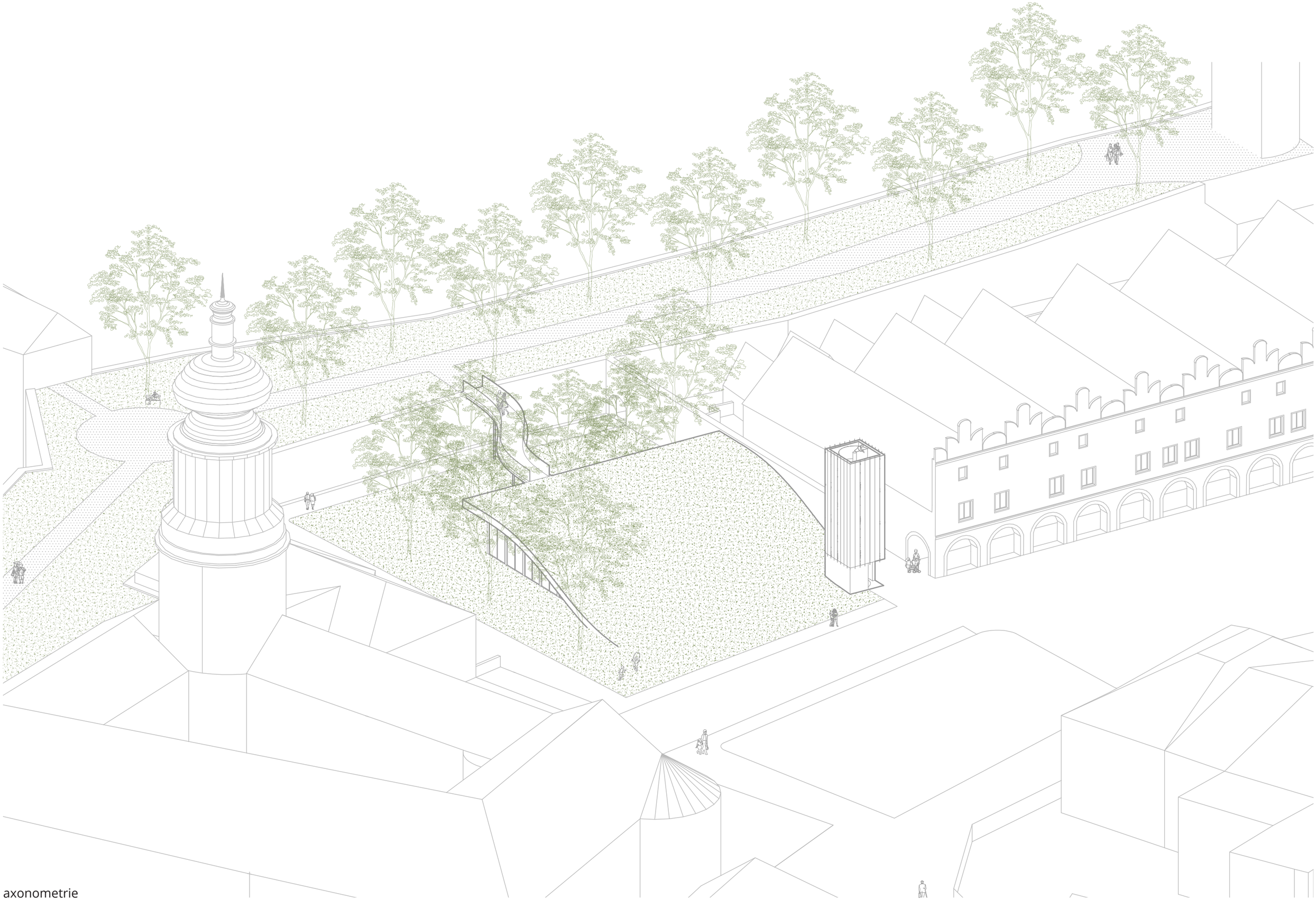
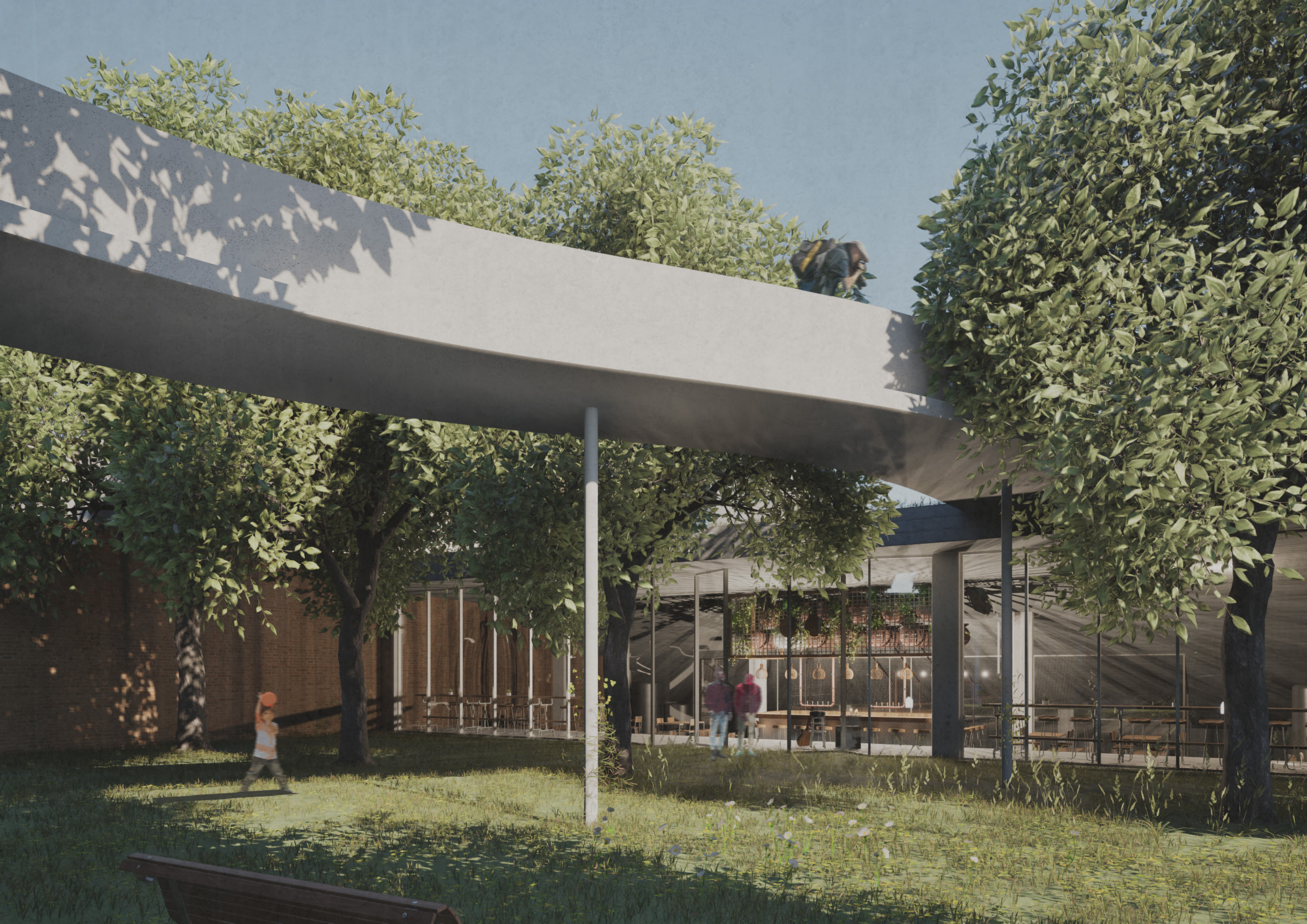
axonometrie