Komunitní bydlení je určeno pro seniory obce Hradištko a přilehlé obce. V návrhu budovy je umístěno 51 bytů, pro 55 seniorů, jídelna formou výdejny, zásobovaná pokrmy přilehlé jídelny s kuchyní, rehabilitační místnost, ubytovací kancelář a recepce s vrátnicí.

Dále zde ubytovaní mohou využívat pohybový sál ve druhém nadzemním poschodí, společenské prostory a prádelnu. Budova je obklopena zelení, přiléhají zahrada se skleníkem a záhonky. Vnitroblok stavby je vybaven mobiliářem pro relaxaci pod listnatými stromy a v letních měsících je možno konzumovat pokrmy na terase jídelny.

Byty 1kk jsou vybaveny obytnou místností s ložnicí, koupelnou s toaletou, vstupním prostorem s malým kuchyňským koutem a společnou terasou s výhledy do vnitrobloku nebo do ulice Tiskárenská. Byty jsou prosluněny skrze celostěnná okna s dveřmi do teras.

MICHAELA PETROVÁ
LS_2022/2023_ATVZ

CENTRUM OBCE HRADIŠTKO
KOMUNITNÍ BYDLENÍ PRO SENIORY

ATELIÉR STEMPEL - BENEŠ
FAKULTA ARCHITEKTURY ČVUT V PRAZE

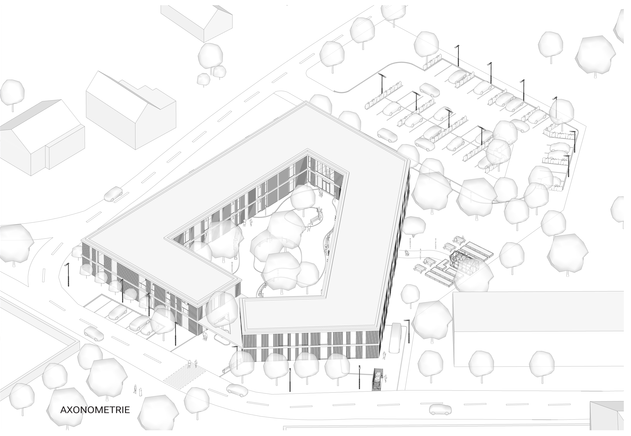

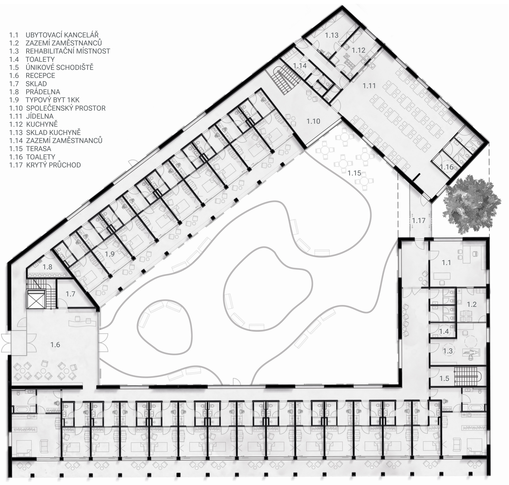

PŮDORYS 1NP

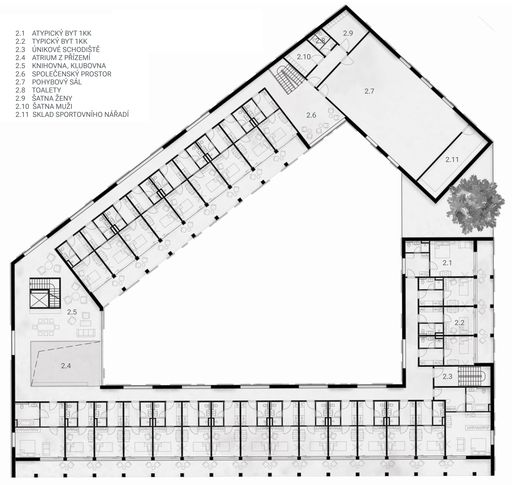

PŮDORYS 2NP

0 5 10 20 m

VÝCHODNÍ ŘEZOPOHLED

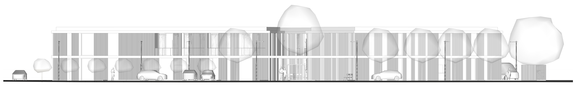

VÝCHODNÍ POHLED

ZÁPADNÍ POHLED

JIŽNÍ POHLED

0 5 10 20 m