PORTFOLIO

Dominika Pravcová

ZÁKLADNÍ ŠKOLA NYMBURK

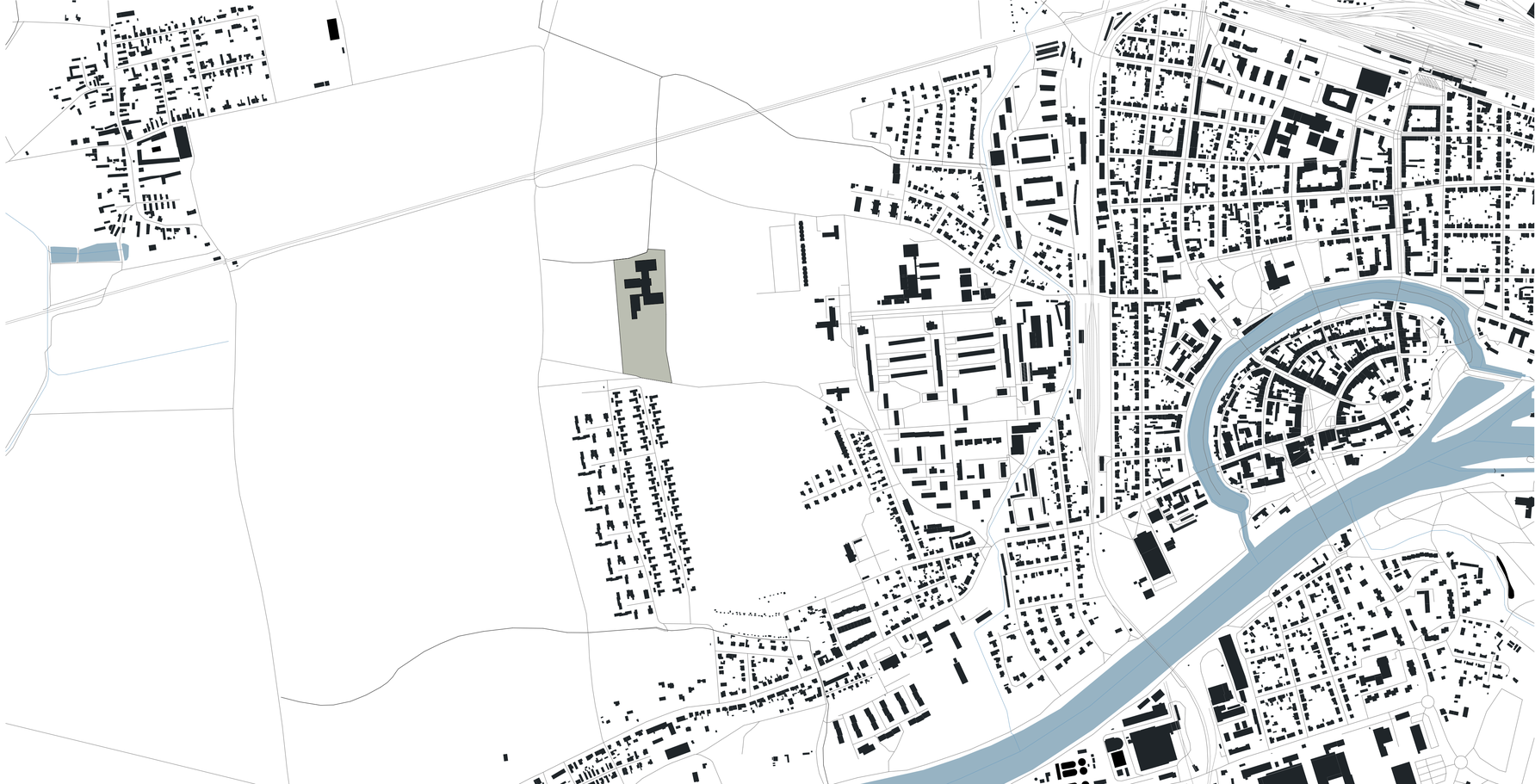

Mým cílem bylo navrhnout školu, jako jakési živoucí centrum pro všechny obyvatele nově vznikající obytné čtvrti. Budova je navržena tak, aby mohla kromě vzdělávání žáků nabízet místním lidem pestrou nabídku volnočasových aktivit, kulturních a společenských akcí, kde se mohou setkávat. Pomyslným srdcem školy je už na první pohled výrazná dvoupodlažní prosklená část. Zde se nachází i vchod do budovy, kterým se dostaneme do přízemní haly. Naproti hlavnímu vchodu se nachází jídelna, centrálním schodištěm se pak dostaneme k ředitelství školy v prvním patře. Nejdůležitějším místem v této střední části je ale velká prosklená dvoupatrová aula, která má sloužit hlavně pro již zmiňované kulturní a společenské akce. Prostor doplňuje ještě přilehlá venkovní terasa.

Výukové prostory se nachází v přilehlých křídlech budovy. Tam se dostaneme postranními, díky prosklenému čelu budovy prosvětlenými prostory se šatnami. V levém křídle najdeme učebny 1. stupně a školní družiny, v pravém potom kmenové třídy a odborné učebny 2. stupně. Každé křídlo působí díky střešním světlíkům nad prostorným centrálním schodištěm jako světlý otevřený prostor. Důležité pro celkový charakter interiéru je zde použití skla a dřeva. To zajišťuje moderní vzhled a zároveň navozuje hřejivou a domácí atmosféru. Prostorné chodby mohou sloužit jako místo odpočinku i vzdělávání. Tělocvičny se zázemím společně s venkovním sportovištěm, představují další prostory jak pro žáky, tak i pro volnočasové aktivity.

SITUACE

PŮDORYS 2.NP

PŮDORYS 3.NP

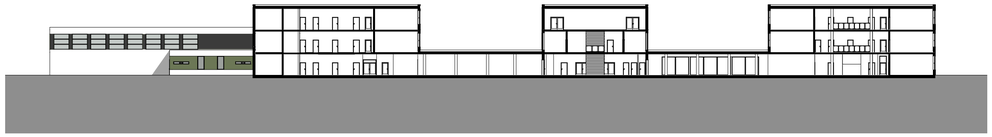

PODÉLNÝ ŘEZ

PŘÍČNÝ ŘEZ

POHLED VÝCHODNÍ

POHLED JIŽNÍ

ATELIÉR SEDLÁK - HNÍZDIL
ZS 2023/2024