

NELA SARGÁNKOVÁ
2ND YEAR BACHELOR
WINTER SEMESTER 2023/24, ATBS

APARTMENT BUILDING UNDER THE CASTLE
DOWNTOWN NÁCHOD
NÁCHOD - BORDER TOWN IN THE NORTH - EAST BOHEMIA

DESIGN STUDIO EFLER
DEPARTMENT OF ARCHITECTURAL CONSERVATION
FACULTY OF ARCHITECTURE, CTU IN PRAGUE









A Parkoviště
B Soukromé prostory
C Komerční prostory

1 Vstup
2 Technické zázemí
3 Kolárna
4 Sklepy
5 Obchod
6 Kavárna

Půdorys přízemí

Bytový dům na polygonálním půdorysu je situován v prolue ulice Weyenova v srdci Náchoda, v blízkosti náměstí a zároveň

Dům s deseti byty se skládá z přízemí, dvou nadzemních pater a obytného podkroví. Parkování pro nájemníky je částečně vsazeno do svahu a propojeno krkem z hlavní ulice, který vede skrz přízemí.

1 NP je rozdělena na soukromou a komerční část, soukromá část obsahuje zázemí domu, sklady, technické místnosti a vstup. Komerční zona je využitá obchodem a kavárnou.

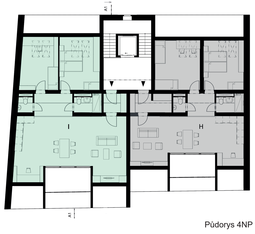
2 NP obsahuje dva větší byty o velikosti 3 + KK, které využívají jednu část krytého parkování jako terasu, druhá část je využívána ostatními nájemníky. Dále se zde nachází dva menší byty 1 + KK s přísunem denního osvětlení pouze z jedné strany. Třetí nadzemní podlaží se od druhého liší pouze v absenci přístupu k terase.

V podkroví se nachází dva byty o velikosti 3 + KK se zapuštěnými vikýři pro větší objem denního světla do interiéru. Dominantou objektu jsou oldže tvořící výrazný horizontální prvek domu, jedná se o prvek, který určuje výraz celého domu.



D Byt 3 + KK, 79m²
E Byt 1 + KK, 34m²
F Byt 3 + KK, 82m²
G Byt 1 + KK, 32m²

Půdorys 2 NP + 3NP

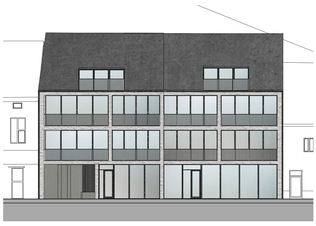


H Byt 3 + KK, 91m²
I Byt 3 + KK, 100m²

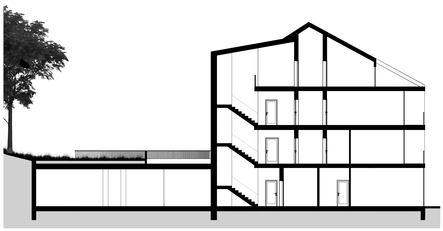
Půdorys 4NP



Pohled severní



Pohled jižní



Řez



