BARBORA STINGLOVÁ
3RD YEAR BACHELOR
WINTER SEMESTER 2023/24, ATSBP

CULTURAL CENTER NÁCHOD
DOWNTOWN NÁCHOD
NÁCHOD - BORDER TOWN IN THE NORTH - EAST BOHEMIA

DESIGN STUDIO EFLER
DEPARTMENT OF ARCHITECTURAL CONSERVATION
FACULTY OF ARCHITECTURE, CTU IN PRAGUE

SITUACE

S.01 SCHODIŠTĚ
S.02 CHODBA
S.03 CHODBA
S.04 TECHNICKÁ MÍSTNOST
S.05 TECHNICKÁ MÍSTNOST
S.06 ZÁZEMÍ SÁLU
S.07 SKLAD JEVIŠTĚ
S.08 ÚKLIDOVÁ MÍSTNOST
S.09 WC INVALIDÉ
S.10 ZÁZEMÍ KAVÁRNY
S.11 WC PÁNI
S.12 WC DÁMY

1.01 HLAVNÍ VSTUP
1.02 FOYER
1.03 MULTIFUNKČNÍ SÁL
1.04 SCHODIŠTĚ
1.05 KAVÁRNA
1.06 PŘÍPRAVA JÍDLA
1.07 SKLAD

2.01 SCHODIŠTĚ
2.02 FOYER
2.03 MULTIFUNKČNÍ SÁL
2.04 SCHODIŠTĚ
2.05 KAVÁRNA

Řešená parcela se nachází přímo v historickém centru pohraničního města Náchod v čele Karlova náměstí a zároveň na úpatí zámeckého kopce, proto je z části svažovaný. V historii zde stál od 13. století do roku 1981 Podbuční mlýn s náhonem z říčky Radechovka. Svojí pozicí budova uzavírá a dopřibuje hmoty okolo Karlova náměstí. Charakter budovy je čistě občanská vybavenost. Objekt má sedlovou střechu, podzemní podlaží, tři nadzemní podlaží a vertikální komunikace je zajištěna schodištěm a výtahem. V 1.PP se nachází kavárnu a dětský koutek, sklady, zázemí technické a úklidové místnosti a wc pro návštěvníky. V přízemí je z náměstí přístupná kavárna s terasou. Hlavní vstup do budovy ze severovýchodu, foyer a multifunkční sál s ochozem a jevištěm, kde se dají pořádat představení (loutkové divadlo, běžné divadlo, hudební produkce, přednášky), rauty, výstavy a jiné kulturní akce. V prvním patře je sezení pro kavárnu a dětský koutek, foyer pro 1. patro sálu a ochoz multifunkčního sálu. Podkroví se skládá ze 3 místností určených především pro workshopy/ kroužky pro dítě školního věku. Kapacita sálu je přibližně 75 lidí. Kapacita kavárny je přibližně 25 lidí.

SCHWARZPLAN

PŮDORYS 1.PP

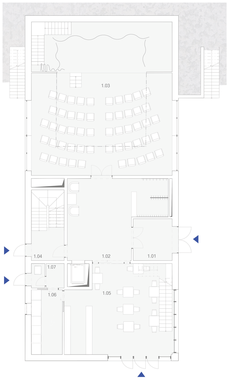

PŮDORYS 1.NP

PŮDORYS 2.NP

POHLED JIŽNÍ

POHLED VÝCHODNÍ

ŘEZ PŘÍČNÝ

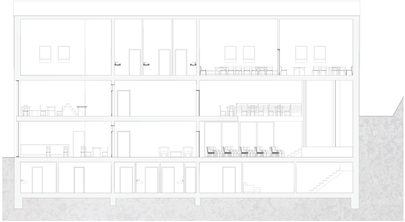

ŘEZ PODÉLNÝ
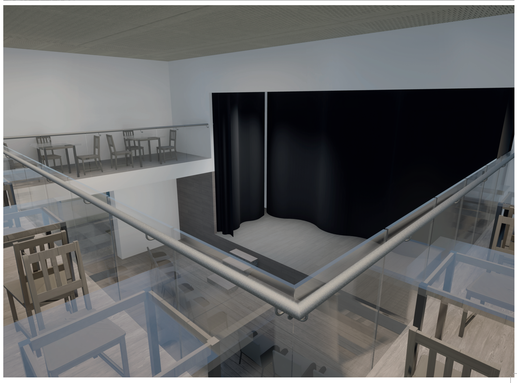
POHLED ZÁPADNÍ