LAPIDÁRIUM V ROUDNICI NAD LABEM VU PHUONG LINH IV. SEMESTR ATOS

Lapidárium v Roudnici nad Labem se nachází naproti klášteru Narození Panny Marie. Návrh vytváří odkaz na jeho rajský dvůr s inovativním řešením. Klenby a lomené oblouky v křížové chodbě nahrazují ortogonálními tvary.

Procházka ambitem doprovází pohled do atria, kde se taktéž vystavuje venkovní expozice. Pracuji s napojením na okolní stávající objekty. Ochoz podél železniční trati, který by jinak nebyl využit, přeměňuju na výstavní plochu s vodním programem. Používám zděný železniční val jako součást panorama v lapidáriu.

Nosný prvek tvoří masivní zděné pilíře, které podporují robustnost vystavujících barokních soch. Na obvodových stěnách a pilířích leží těžká betonová stropní deska, která je markantně vykonzolovaná na vstupním průčelí. Fasádu navrhuji jako negativ interiéru. Rytmus pilířů nezobrazuju vytáhnutím modulových os ven ale naopak schováním dovnitř. Princip dvojitých pilířků opakuji na dualitě průvlaků. Dodržuji osovou souměrnost, horizontalitu a vertikalitu. Pokorně ctím koncept ambitu a interpretuju je do novodobé podoby. Stavba svým výrazem nekonkuruje sochám a umožňuje jim se zvýraznit.

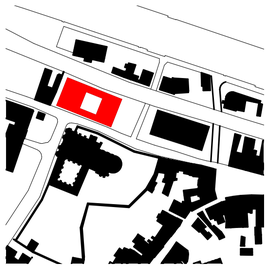

SITUACE M1:3500

CIHLA

BETON

TERACO

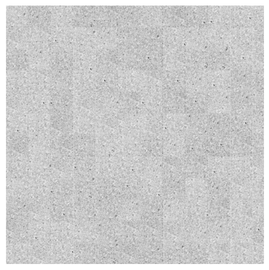

ŽULA

MLAT

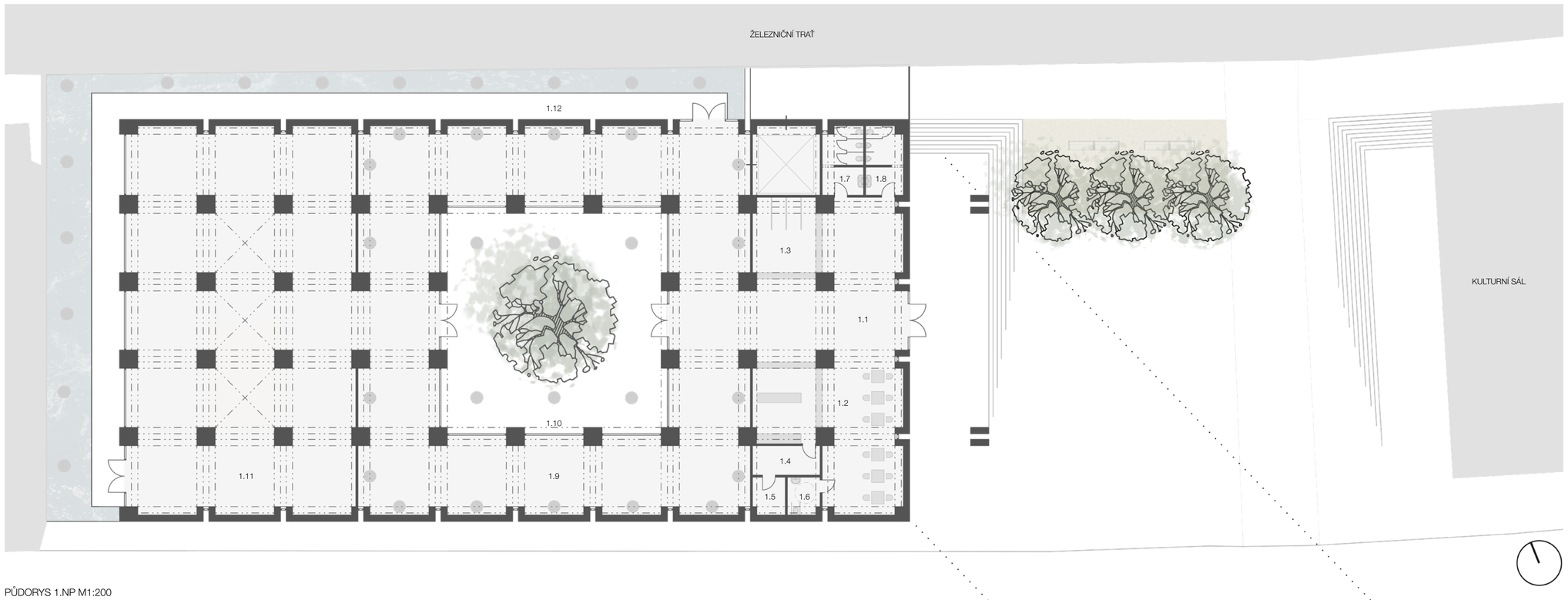

PŮDORYS 1.NP M1:200

LEGENDA MÍSTNOSTÍ

1.1	VSTUPNÍ HALA 92,5 m²	1.4	ZÁZEMÍ KAVÁRNY 10,1 m²	1.7	WC MUŽI 12,6 m²	1.10	RAJSKÝ DVŮR 259,2 m²
1.2	KAVÁRNA 89,4 m²	1.5	TECHNICKÁ MÍSTNOST 6,1 m²	1.8	WC ŽENY 13,6 m²	1.11	VÝSTAVNÍ SÁL 427,1 m²
1.3	ŠATNA A RECEPCE 27,5 m²	1.6	WC PRO INVALIDY 6,1 m²	1.9	KŘÍŽOVÁ CHODBA 501,6 m²	1.12	VENKOVNÍ EXPOZICE 342,2 m²
S.1	DEPOZITÁŘ 254,5 m²						

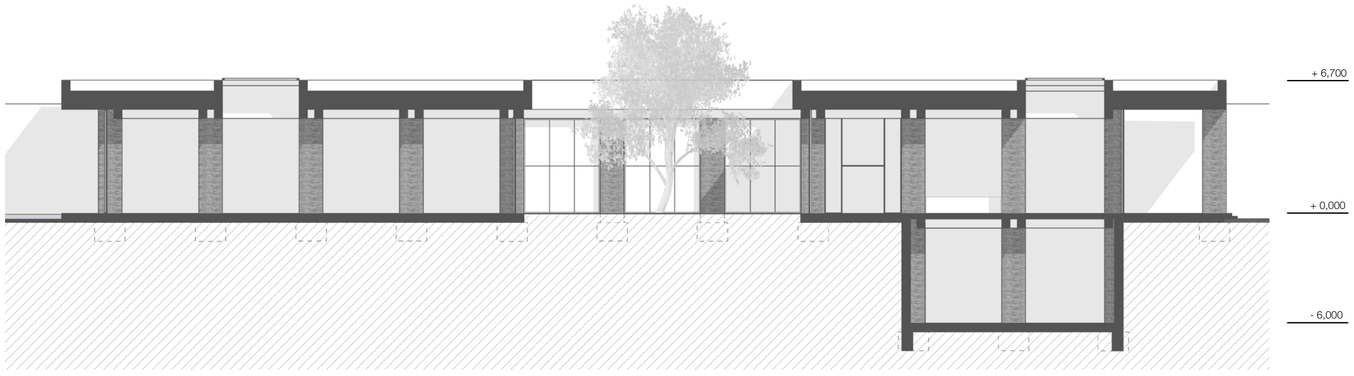

ŘEZ PODÉLNÝ M1:200

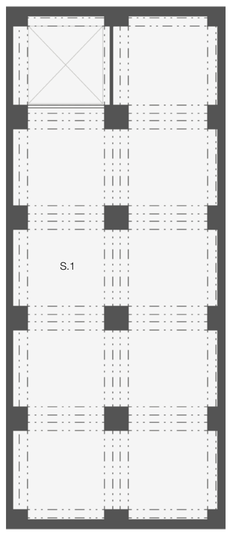

PŮDORYS -1.NP M1:200

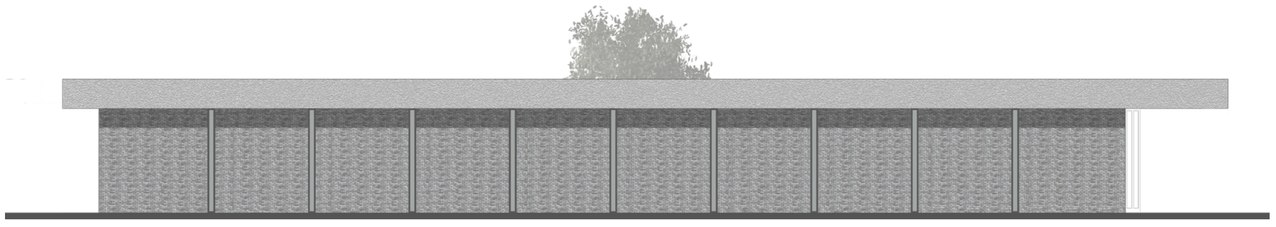

POHLED JIŽNÍ M1:200

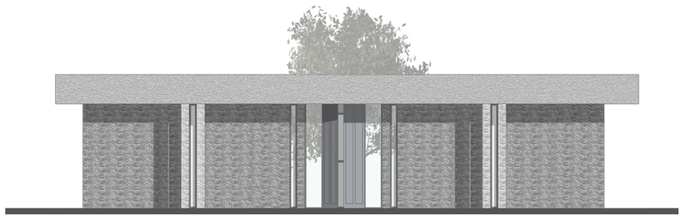

POHLED VÝCHODNÍ M1:200

LAPIDÁRIUM V ROUDNICI NAD LABEM VU PHUONG LINH IV. SEMESTR ATOS

LAPIDÁRIUM V ROUDNICI NAD LABEM VU PHUONG LINH IV. SEMESTR ATOS

LAPIDÁRIUM V ROUDNICI NAD LABEM VU PHUONG LINH IV. SEMESTR ATOS