NOVÁ BUDOVA MAGISTRÁTU
TEREZA MACHAČOVÁ
ATVZ

Budova je schránkou demokracie. Pojetí magistrátu balancuje mezi vstřícností, otevřeností veřejnosti a důstojnou reprezentací pražské metropole.
Skleněná část objemu obsahuje většinu administrativních prostor, ukazuje se jako upřímná služba občanům.
Betonová podnož, reprezentující stabilitu, se ve formě vystupujících vertikál zarůstá do lehkého kontrastního objemu a celý kolos tak upevňuje.

Jedinečný význam budovy je deklarován jejím nejvýraznějším prvkem - veží - jakožto charakteristickou součástí typologie radnic.

Demokracie, transparentnost. Sklo.

Stabilita, bezpečí. Beton.

Přehlednost, jednoduchost. Řád.

7
7252

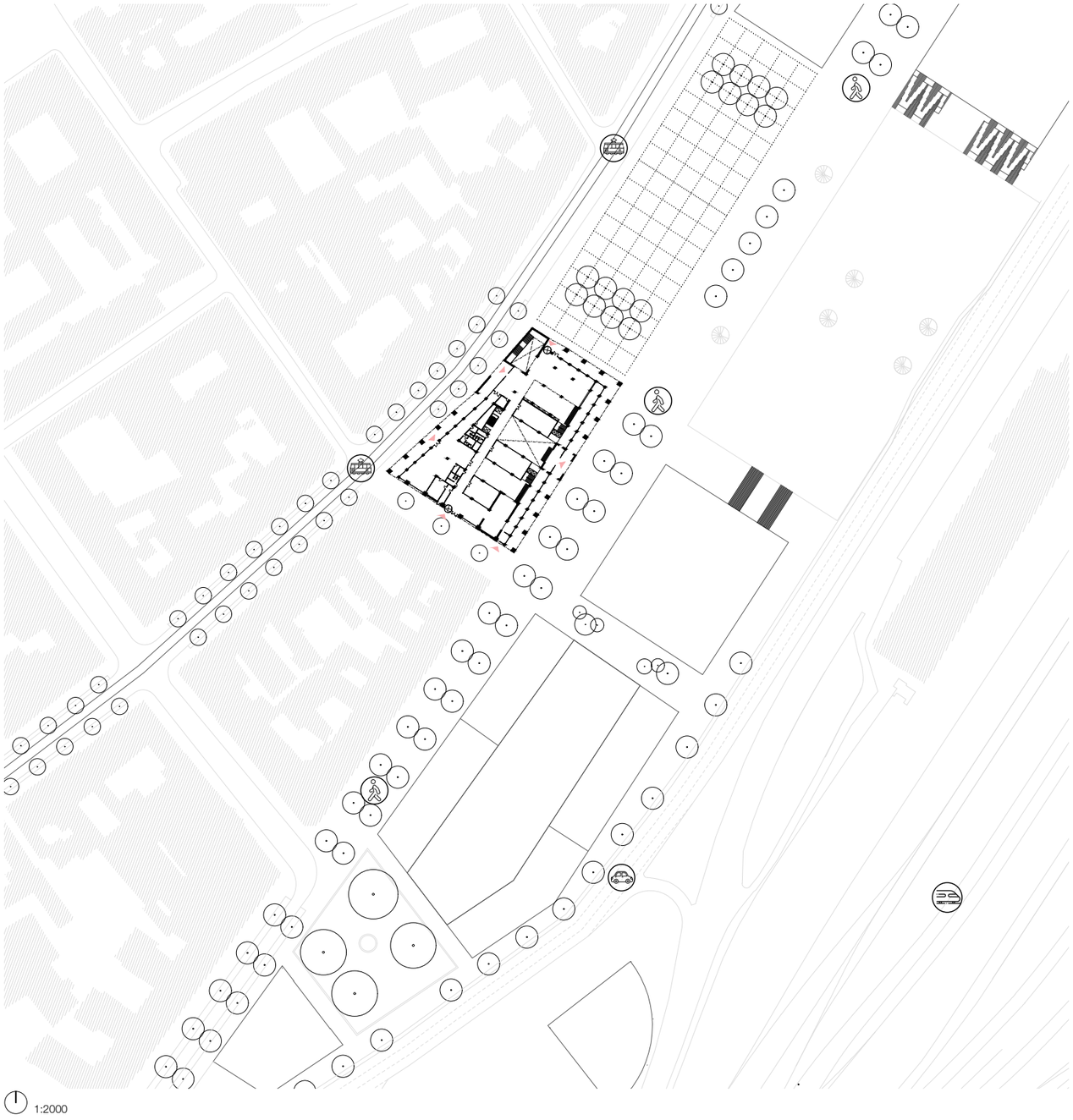
1:2000

1:400
ŘEZ PŘÍČNÝ [AA]

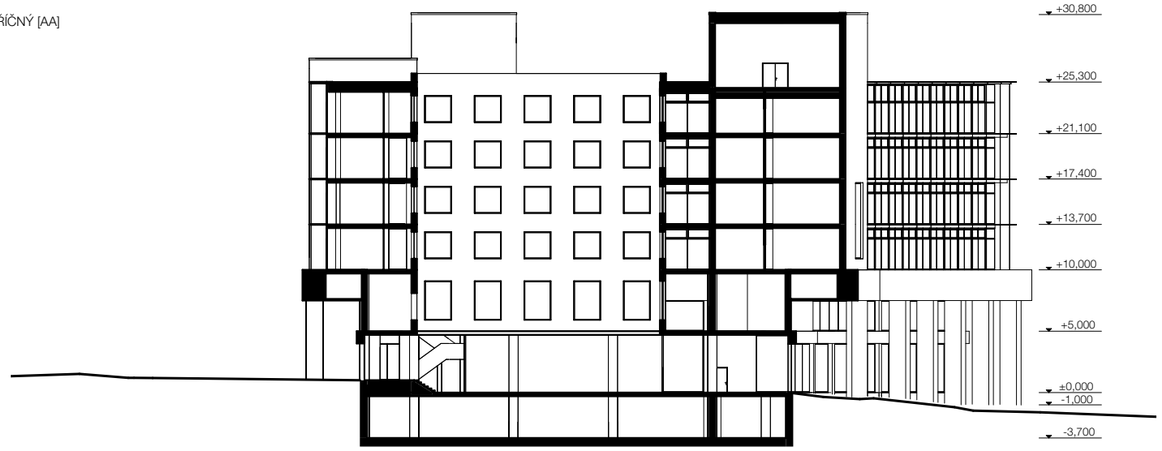

1:400
ŘEZ PODÉLNÝ [BB]

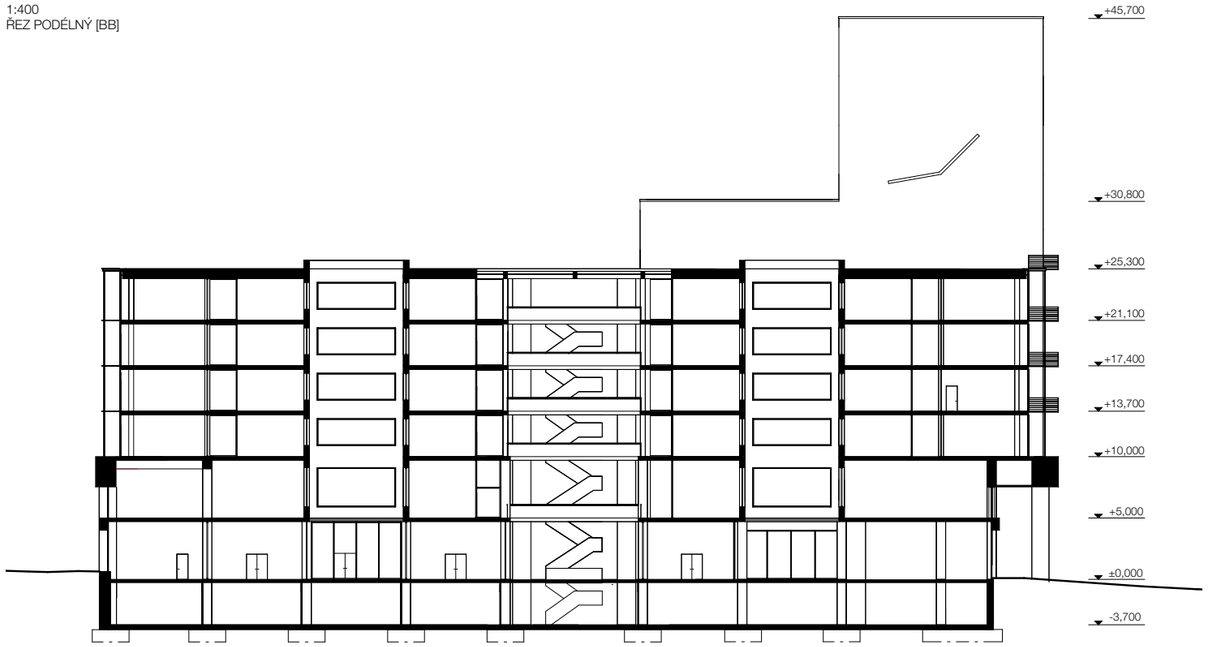

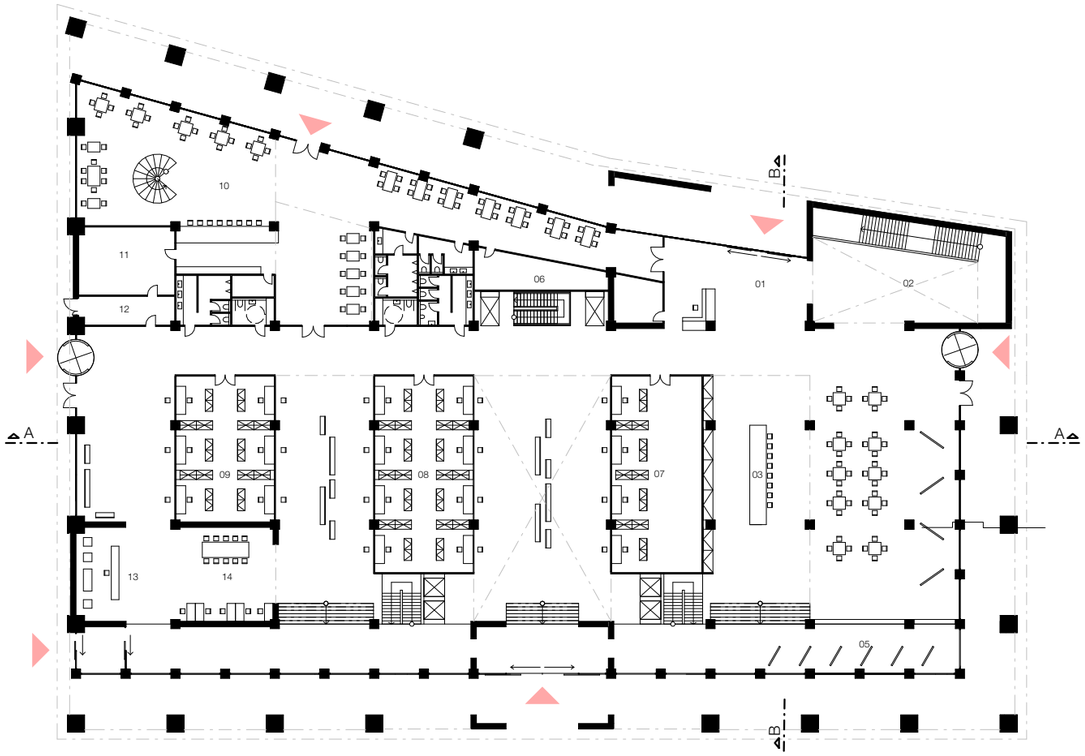

01_	recepce	08_	přepážková pracoviště
02_	vež	09_	přepážková pracoviště
03_	kavárna	10_	restaurace
04_	výstava	11_	zázemí restaurace
05_	úřední deska	12_	vstup zásobování
06_	sklad	13_	tisk
07_	přepážková pracoviště	14_	cowork zóna

1:400
VSTUPNÍ PODLAŽÍ

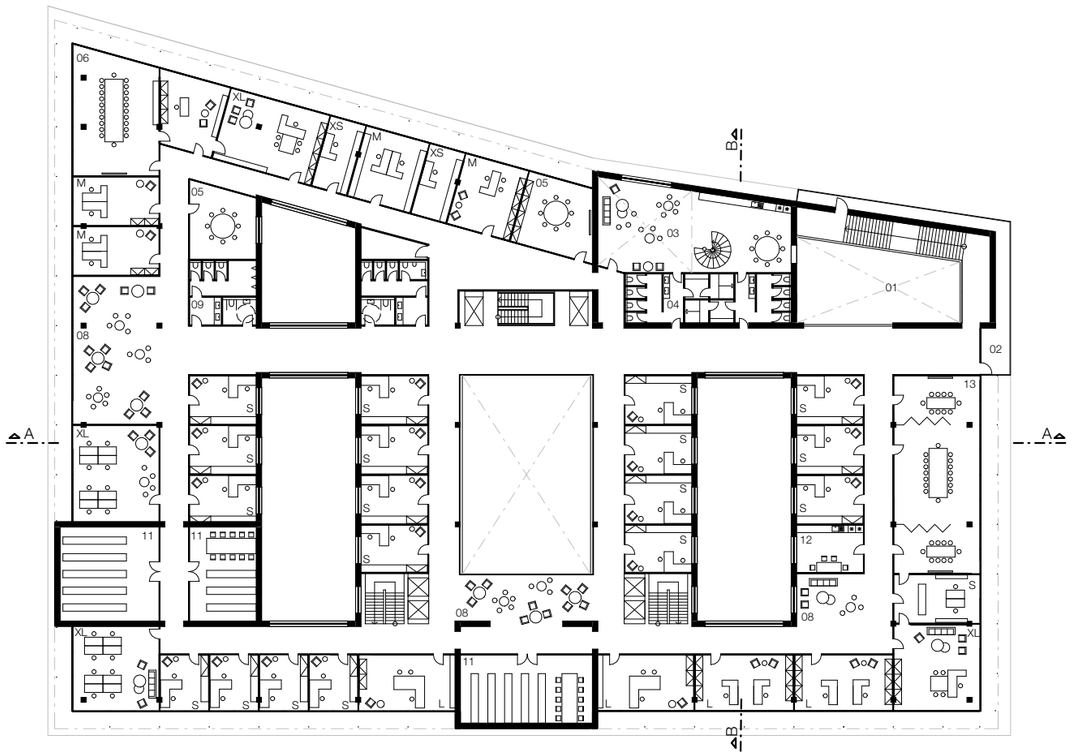

01_	vež				
02_	ochoz věže	08_	čekárna		
03_	denní místnost zaměstanců	09_	WC veřejnost muži	XS_	kancelář vel. XS
04_	WC/sprchy zaměstatnci	10_	WC veřejnost ženy	S_	kancelář vel. S
05_	zasedací místnost vel. S	11_	archiv	M_	kancelář vel. M
06_	zasedací místnost vel. M	12_	kuchyňka	L_	kancelář vel. L
07_	úklidová místnost/sklad	13_	zasedací místnost vel. L	XL_	kancelář vel. XL

1:400
TYPICKÉ PODLAŽÍ [3NP]