Dům Cesta v Táboře

Matouš Nývlt, atos

Ateliér Mádr LS 2023/2024

koncepce návrhu

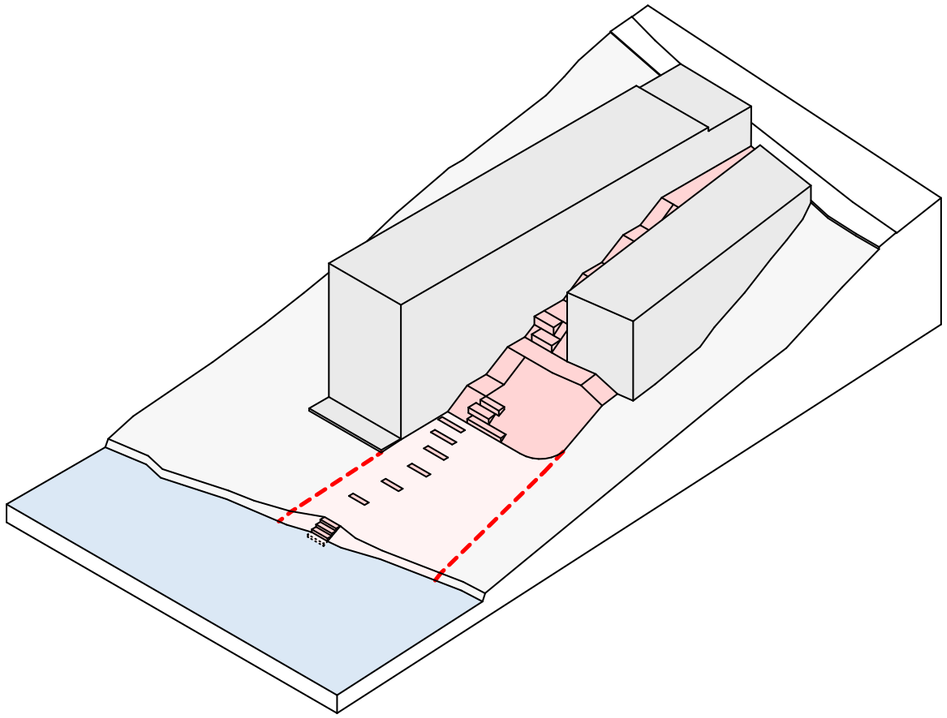

anotace návrhu

Jdu táborskou vilovou čtvrtí. Procházím Bechyňskou ulicí. Vlevo vilová zástavba, vpravo svah až k řece. Slyším Lužnici, jak spěchá přes jezy. Kolem Čelkovic je jich plno. Na protější straně údolí, přes řeku, vidím na prudkém svahu rozsáhlý les.
Až dojdu k tomu domu. Z ulice vypadá nepatrně. Mezi dvěma hmotami ja prázdný prostor. Jdu se podívat. A hle: Schodiště jak na Kapitolském náměstí. Postupně se mi rozevírá pohled až k Lužnici. Po obou stranách je lemovaný dřevěnou fasádou domu a načleněn zelení a místy k sezení. Scházím dolů a koukám velkými dveřmi dovnitř. Je tu majestátní chodba se schodištěm, které kopíruje to venkovní. Došel jsem dolů k patě domu.
Už nejdu po schodech, přešel jsem na trávník. K vodě mě vedou pískovcové bloky zapuštěné do terénu, jakoby pokračování schodů. Jsem u řeky. Posledních pár stupňů a už jsem po kolena v ledově studené Lužnici. Voda plyne a unáší s sebou mé starosti...

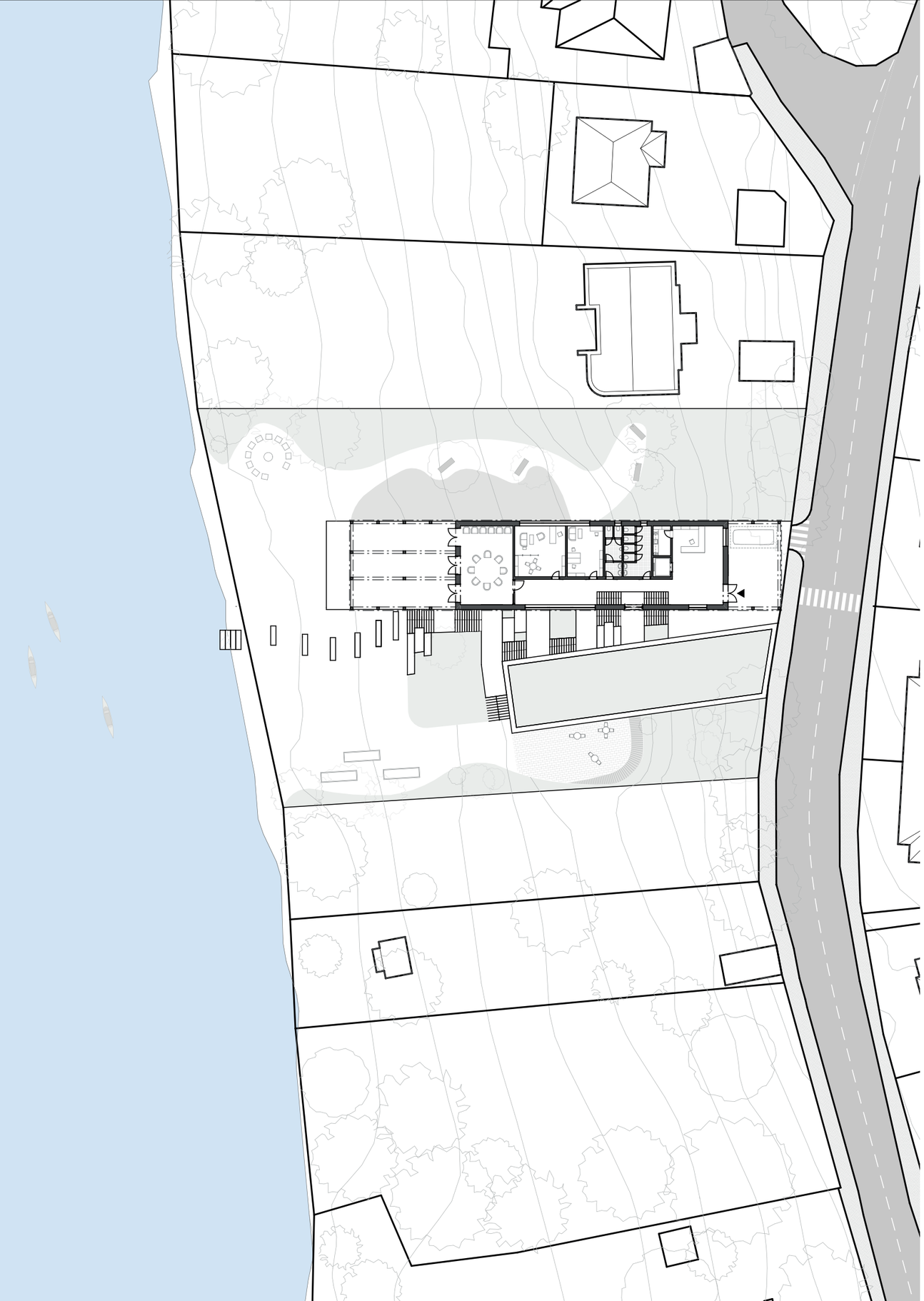

situace širších vztahů
M 1 : 2000

situace
M 1 : 500

legenda
1 veřejný prostor
2 automatický zakladač
3 hlavní vstup
4 venkovní schodiště
5 zahrada
6 sestup k řece

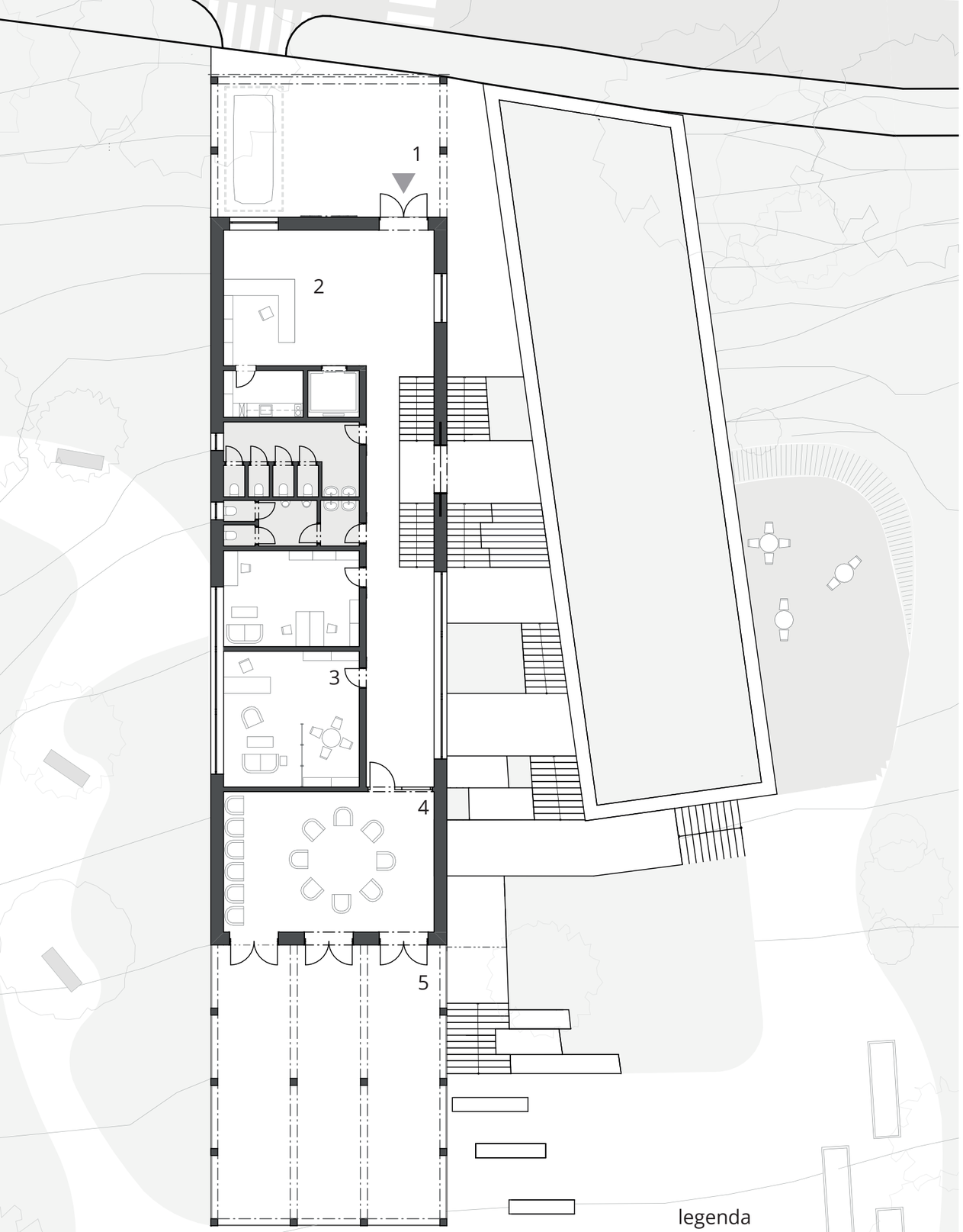

legenda
1 hlavní vstup
2 recepce
3 individuální konzultovna
4 skupinová konzultovna
5 terasa

půdorys 4 NP
M 1 : 200

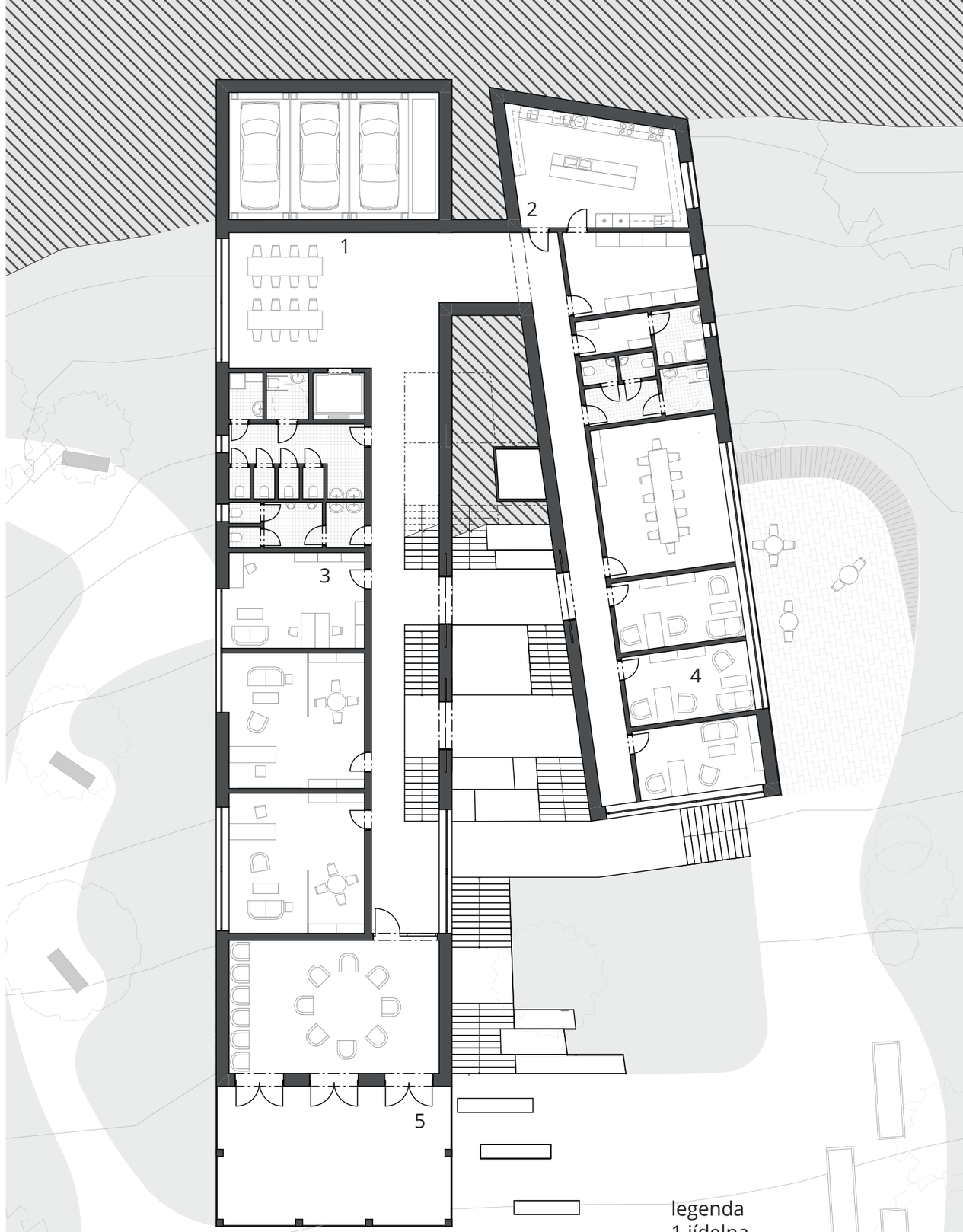

legenda
1 jídelna
2 kuchyně
3 kancelář
4 individuální konzultovny
5 terasa

půdorys 3 NP
M 1 : 200

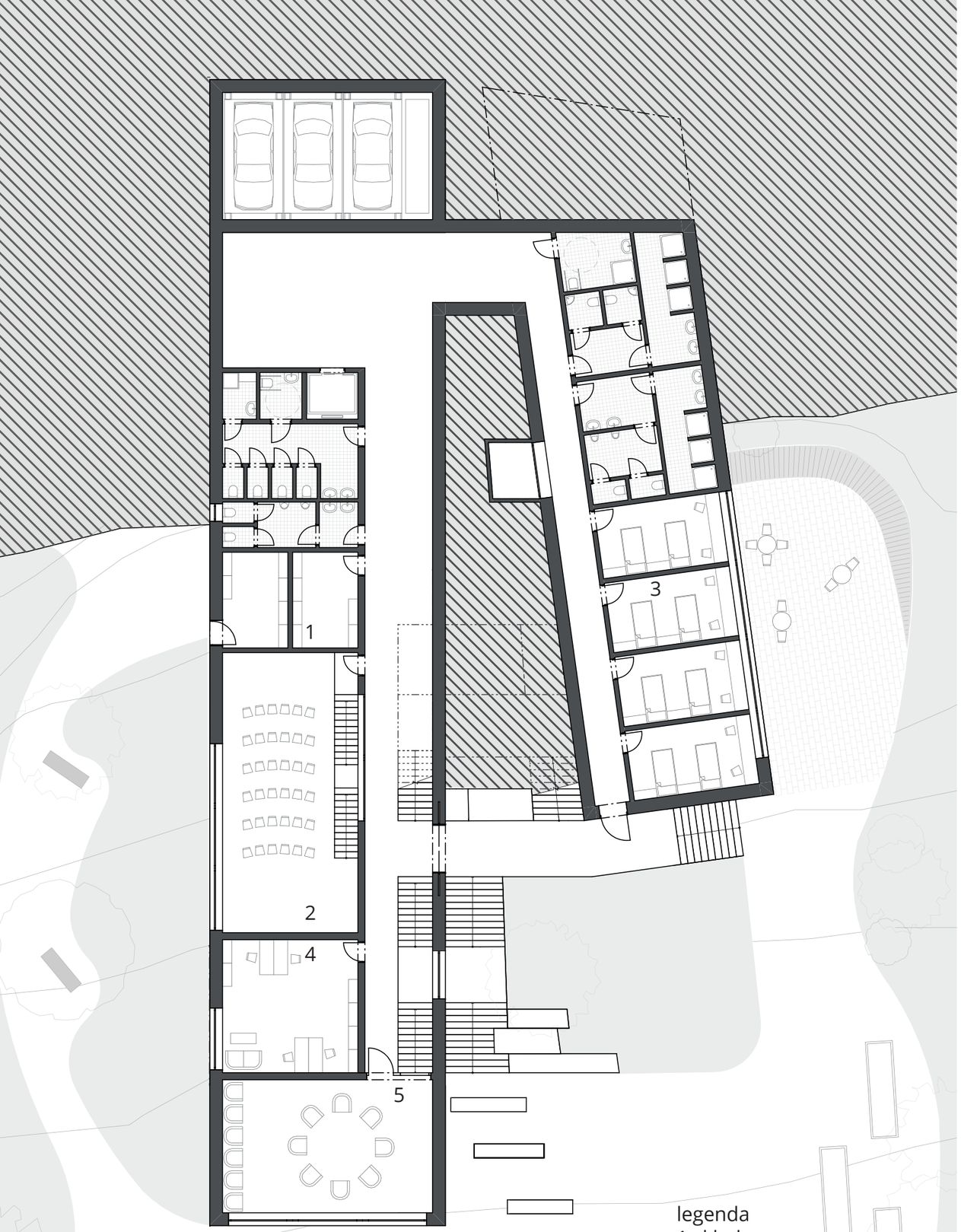

legenda
1 sklady
2 přednášková místnost
3 ložnice
4 kancelář
5 společná konzultovna

půdorys 2 NP
M 1 : 200

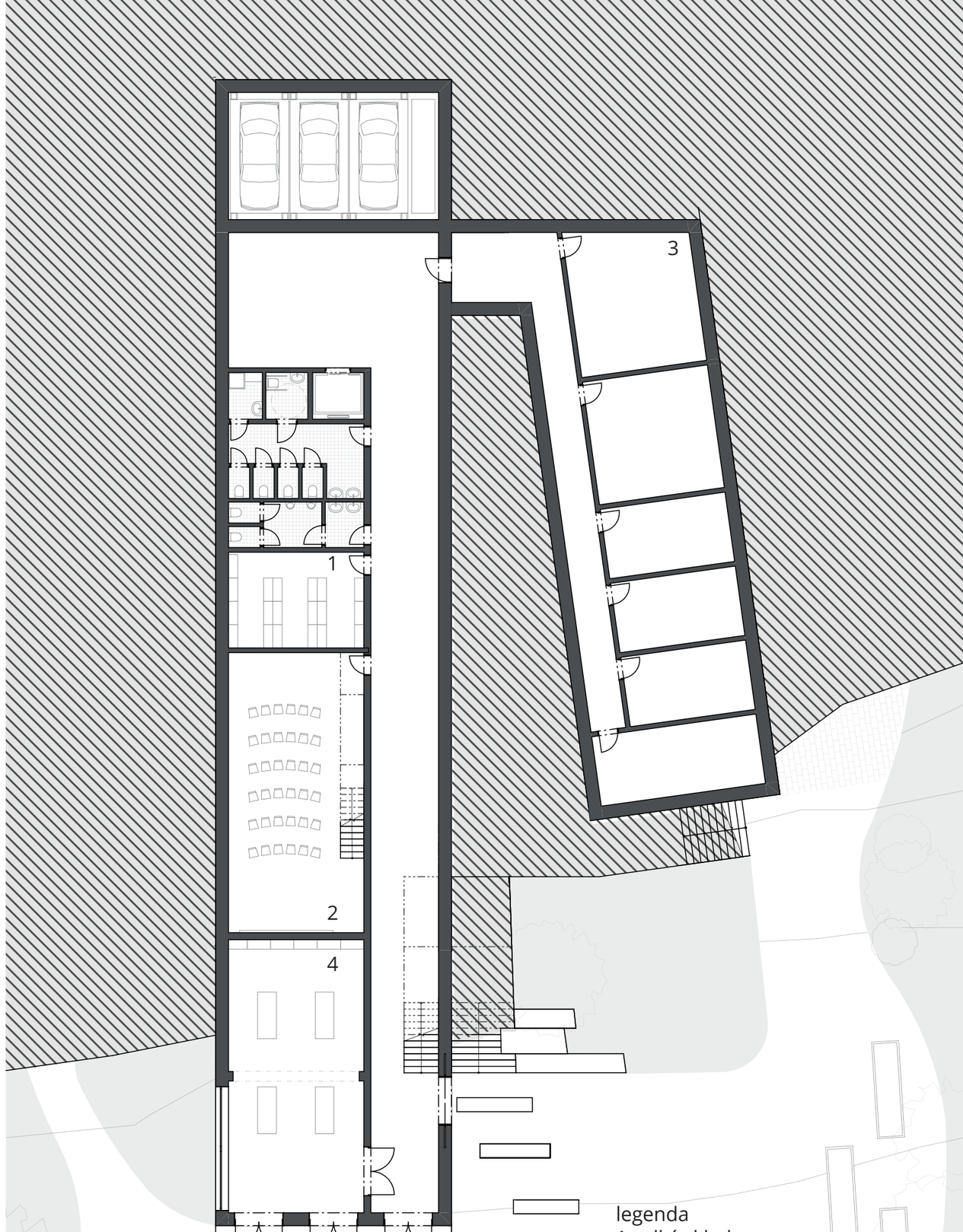

legenda
1 velký sklad
2 přednášková místnost
3 prostory pro technické zázemí
4 dílka
5 vstupy na zahradu

půdorys 1 NP
M 1 : 200

pohled jižní
M 1 : 200

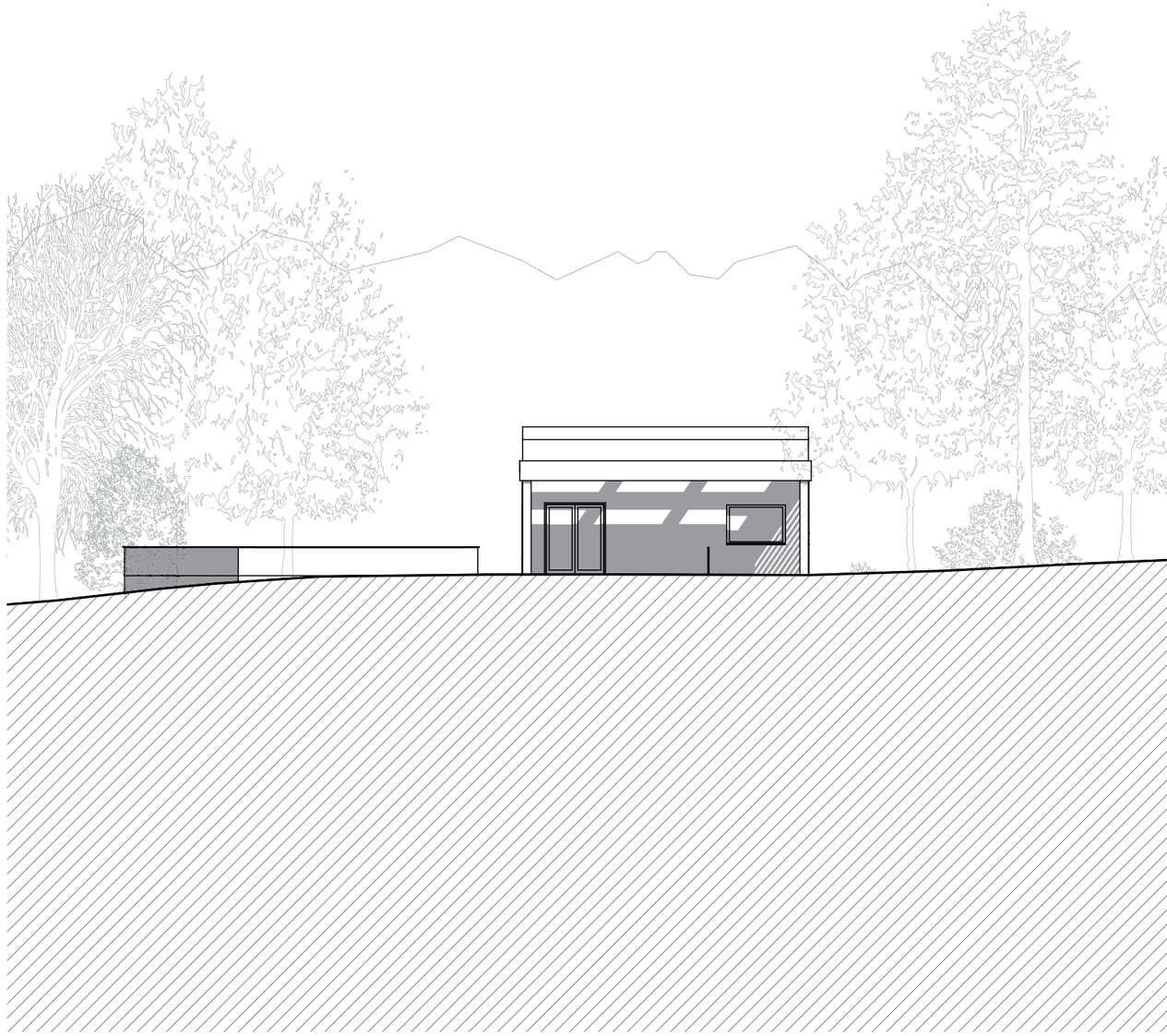

pohled severní
M 1 : 200

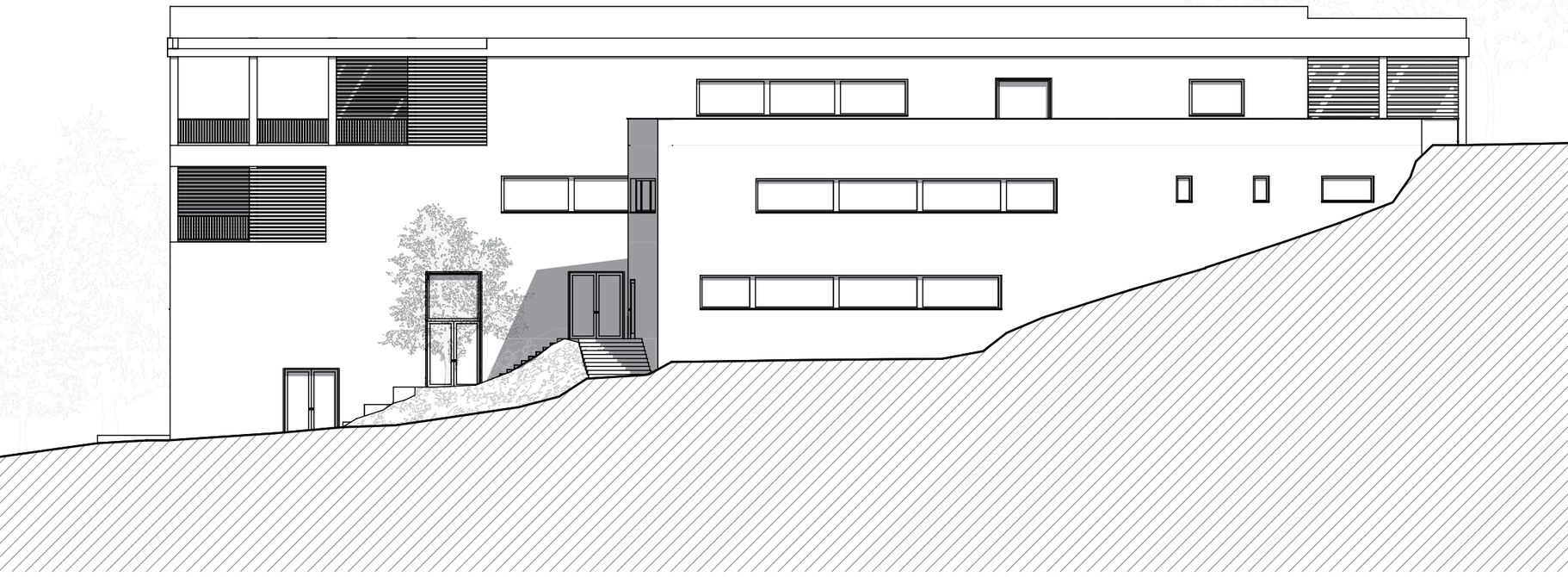

pohled východní
M 1 : 200

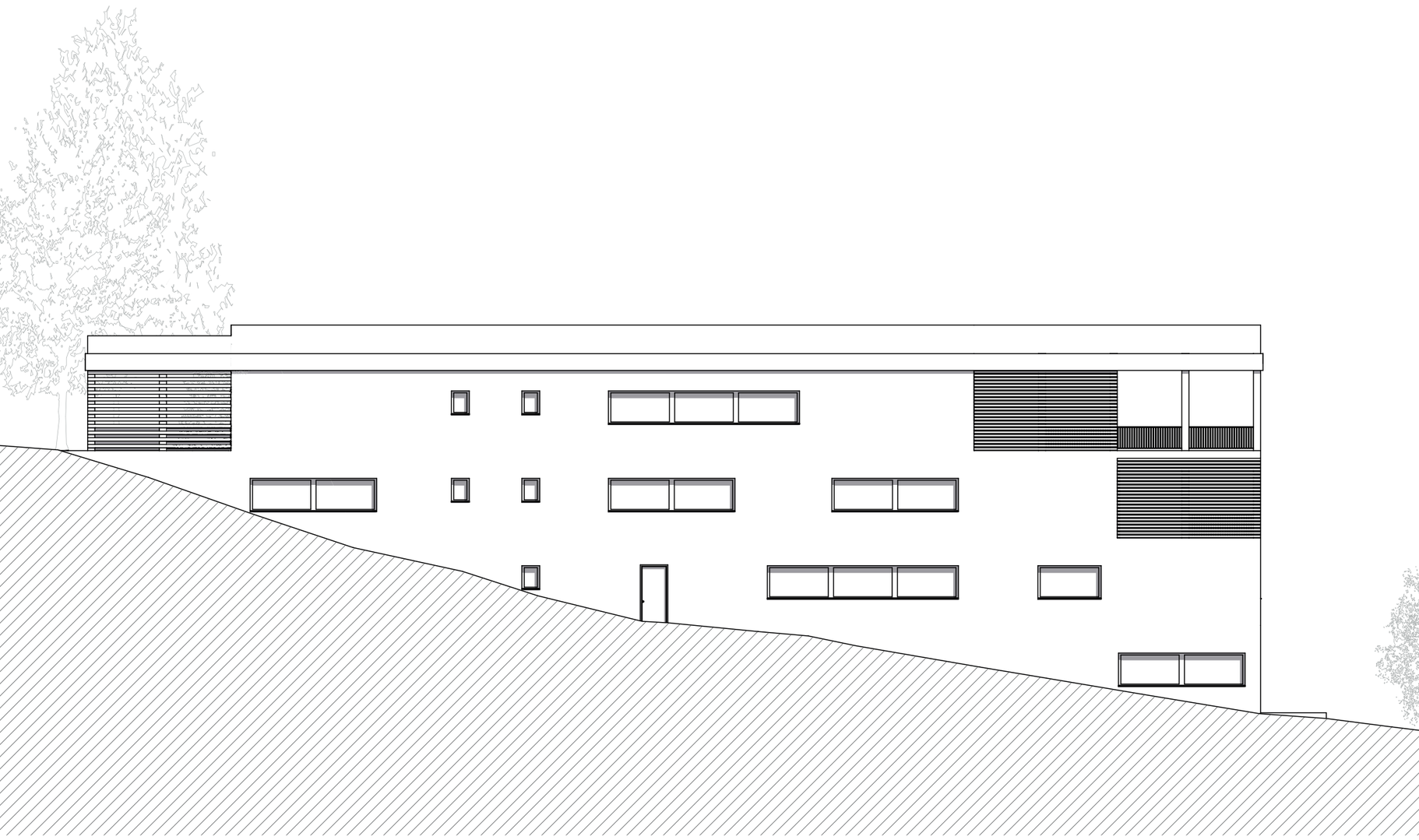

pohled východní
M 1 : 200

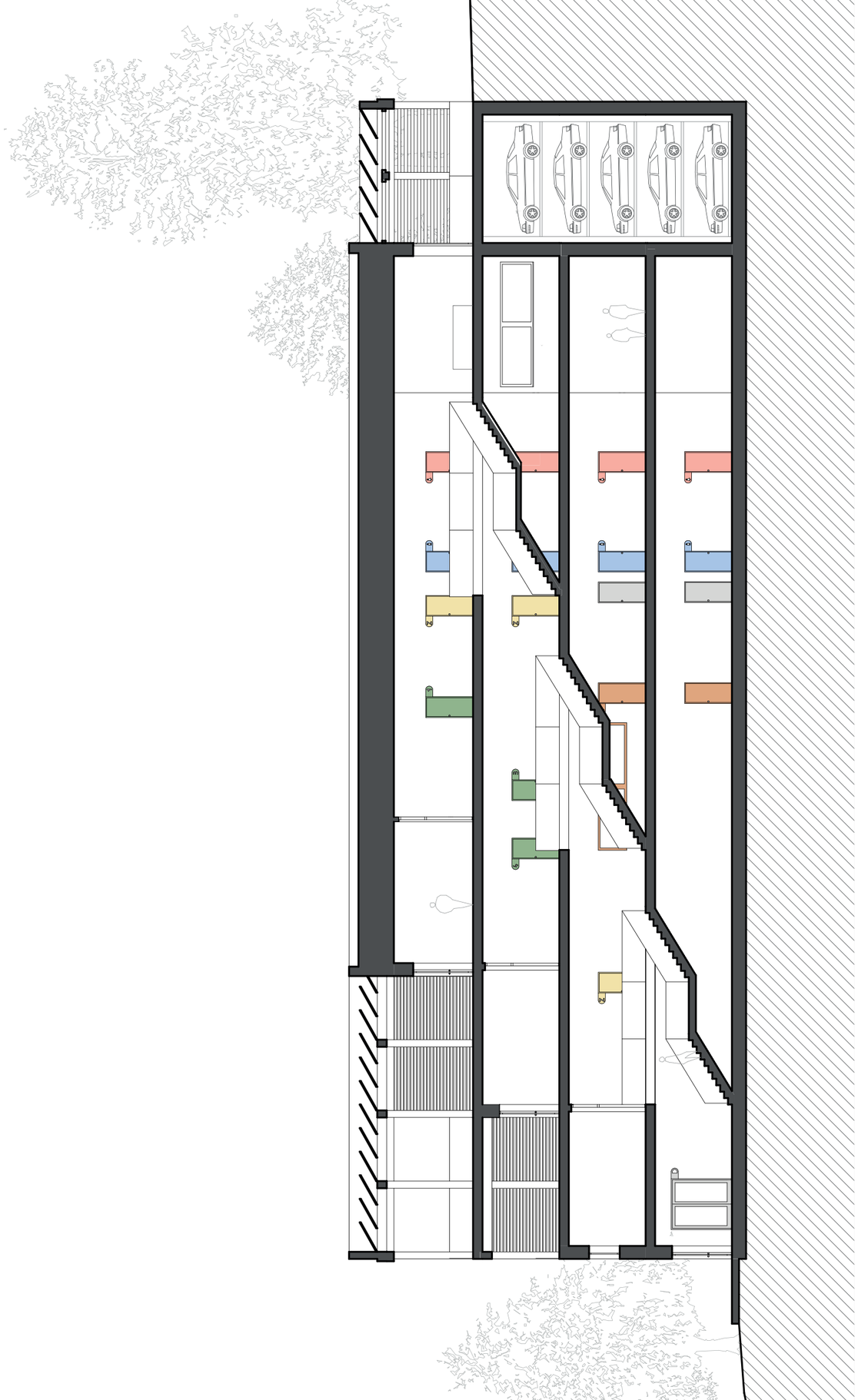

řez schodištěm
M 1 : 200