KULTURNÍ SÁL BŘEVNOV

ATELIÉR **HRADEČNÝ-HRADEČNÁ**
PAVEL PAVLŮ | ATO LS 2023/24

Tento projekt vytváří nový kulturní dům v blízkosti Břevnovského kláštera na jinak nevyužitém pozemku. Ambiciózním řešením zapouštíme ulici Patočkovu pod zem, která je takřka pořád zatížena dopravou. Tím vyzdvihujeme Bělohorskou ulici a unikátním způsobem ji propojujeme s jinak odseknutým Břevnovským klášterem. Kulturní sál má nutné parkování a zásobování vyřešeno prostřednictvím podzemního podlaží. Tímto se omezí rušivé parkování a nadbytečný provoz, který by se kolem kulturního domu mohl vyskytnout. Kulturní sál má dále k dispozici papírnictví, které je ve výborném postavení pro školy v blízkém okolí. Další je malá kavárna. Celý objekt je navržen s decentní imitací Břevnovské architektury a okolní historické zástavby. Režné zdivo je tak jako třešnička na dortu, zvýraznění této stavby pro tuto pozici a znovu obnovení historické významnosti této cesty jakožto jedné z hlavních cest do Prahy.

SITUACE 1:1000

SITUACE 1:5000

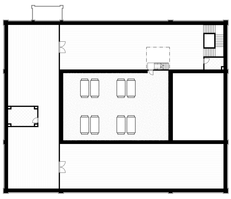

3. NP 1:250

JIŽNÍ POHLED

VIZUALIZACE INTERIÉRU

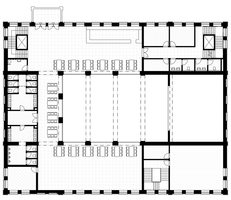

2.NP 1:250

ZÁPADNÍ POHLED

VIZUALIZACE EXTERIÉRU

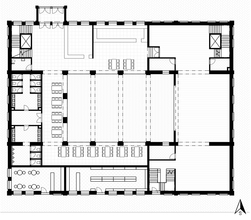

1.NP 1:250

SEVERNÍ POHLED

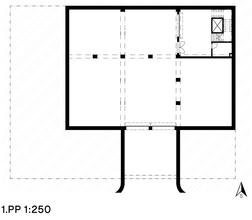

1.PP 1:250

VÝCHODNÍ POHLED

AXONOMETRIE

ŘEZ PODÉLNÝ 1:250

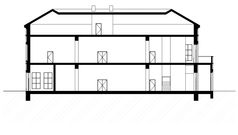

ŘEZ PŘÍČNÝ 1:250