ANNA ŠRYTROVÁ
DŮM NA DOMĚ

JIŽÁK

Město snů
Na Jižním Městě žije více jak 90 000 lidí
v ČR žije v panelových domech celkem 2,6 milionu lidí
Betonová džungle

Bydlení pro rappera
Rappera - dítěte sídliště

Člověka, který je jeho součástí
Ale zároveň se na něj
Dívá svrchu
Má nadhled

Je s městem
Ale je dál

Umělec, co chce být viděn

I proto je stavba masivní
Brutalistí? brutální?
Snaha ukázat se
Snaha dát najevo
Že jsi jinde
Že je jinde
Že všechno vidí z jiný perspektivy
...ptačí?

Celá budova je z betonových panelů

Jelikož je stavba koncipovaná jako bydlení umělce
Jehož součástí je hudba
Je k vile připojeno nahrávací studio s recepcí, pracovním zázemím a barem

Studio má vlastní vstup,
dá se oddělit od soukromé vily a pronajímat

Samotná vila disponuje velkorysým obývacím prostorem,
2 terasami
tělocvičnou, čítárnou, dvěma šatnami
/na všechny sneakers/ a dvěma ložnicemi

Studio a Vila
Tyto dva hmotově oddělené objekty jsou spojeny úzkým skleněným krčkem

Výhled na město neustále inspiruje

Výstupy na fasádě rozbíjí betonovou masu a skrývájí okenní otvory

Texty jsou často plné metafor

Stačí jen poslouchat

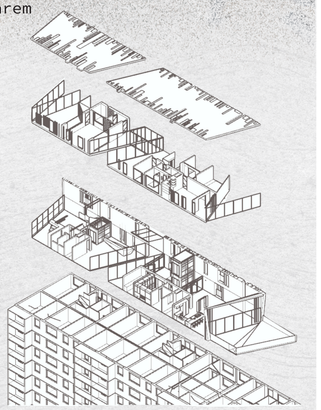

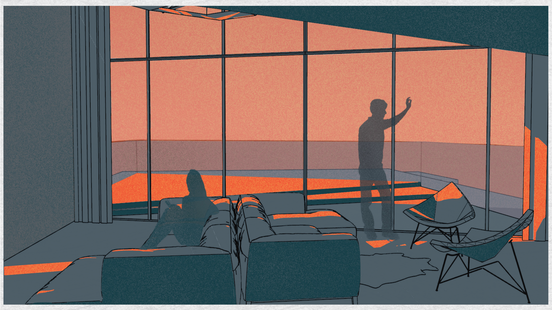

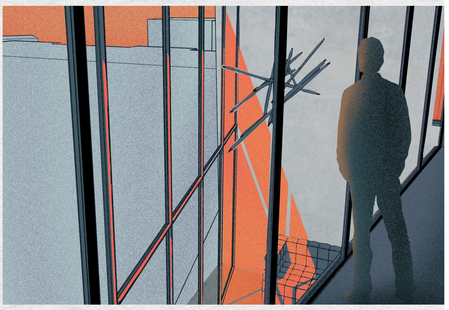
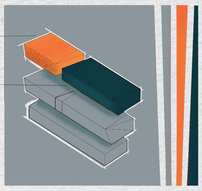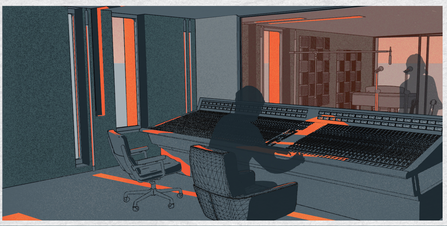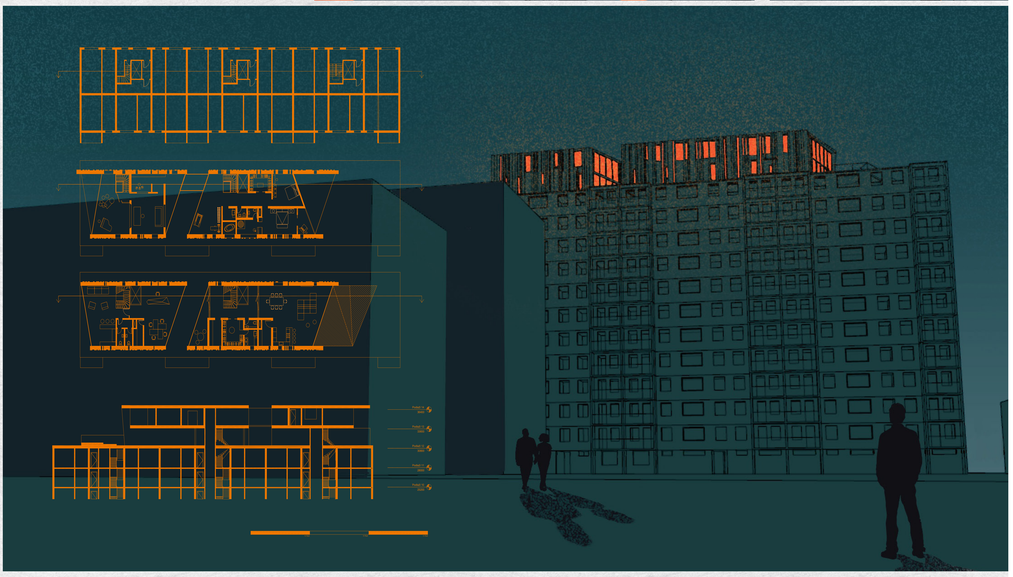
STUDIO
VILA