PORTFOLIO

ELIZAVETA FILIPOVICH

ELIZAVETA FILIPOVICH

elizavetafilipoovich1208@gmail.com
+420 773 269 556

Vzdělání:

2006- 2016: Střední škola
2016-2020: Střední odborná škola architektury a stavebnictví v Minsku (Bělorusko)
2021: Práce v architektonickém ateliéru “Sharpilo architects“ v Minsku (Bělorusko)
2021: Kurzy kreslení v ArtDepo (Bělorusko)
2022: Zahájení studia na FA
2024: Práce v architektonickém ateliéru “Sharpilo architects“ v Minsku (Bělorusko)

Dosažení:

2020: Certifikát za účast v kreativní soutěži 5. Celoruský festival “ Urbanistický prostor: pohled budoucích urbanistů.

Soft:

Autodesk AutoCAD	■ ■ ■ ■
Autodesk Revit	■ ■ ■ ■ ■
Autodesk 3dsMax	■ ■ ■
Adobe Photoshop	■ ■ ■ ■ ■
Adobe InDesign	■ ■ ■ ■ ■
Twinmotion	■ ■ ■ ■
Blender	■ ■

Mateřská školka
1

Jednodlažní dům
2

Mavsardový dům
3

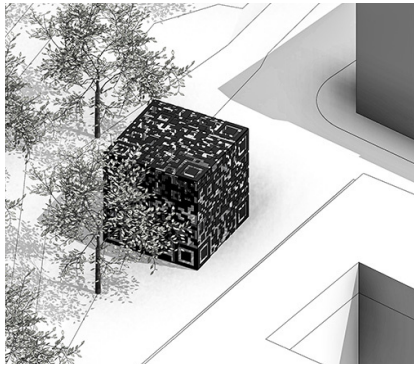

Bludiště "QR-kod"
4

Špalíček "Art-Terapie"
5

Bytový dům
6

Plavecký bazén
7

Jednodlažní dům
8

Jednodlažní dům
9

Jednodlažní dům
10

MATEŘSKÁ ŠKOLKA PRO 280 DĚTÍ

Logoysk, Bělorusko

Budova školky je umístěna na reliéfu a je orientována místnostmi pro skupiny na jih, administrativní budovou na sever, což umožnilo zorganizovat maximální oslunění, dodržet všechny požární a hygienické normy.
Budova se skládá ze dvou objemů umístěných na reliéfu. Ve spodním objemu jsou navrženy skupinové místnosti s přímým vstupem na pozemek. V horním objemu je navržen dvoulodní rekreační prostor, který zajišťuje přirozené osvětlení vstupního prostoru, dále administrativní část a jídelna s výrobním zázemím.
Při povrchové úpravě fasád a vnitřních prostor jsou použity přírodní materiály a přírodní barvy.

1

Střední odborná škola
2020

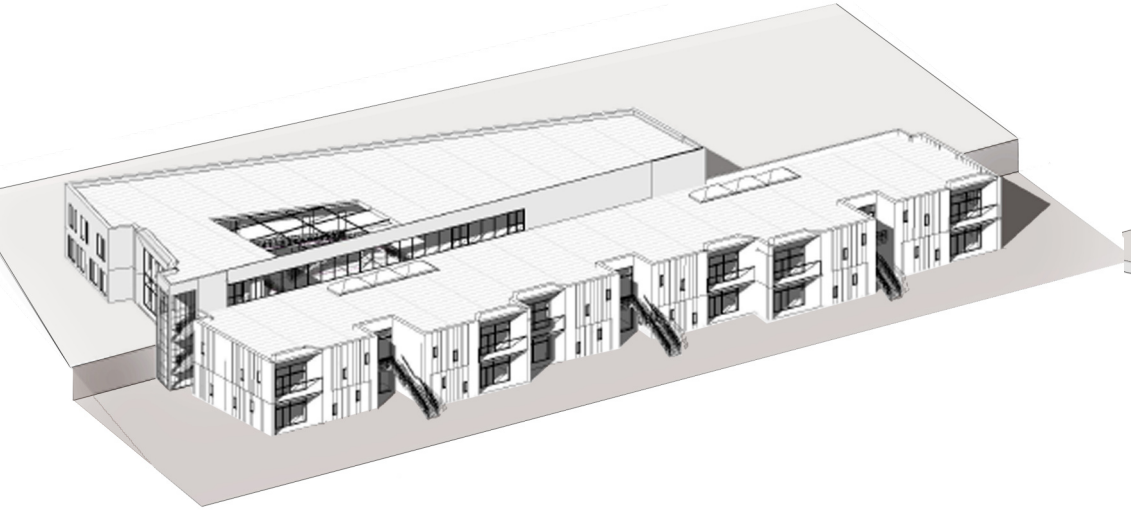

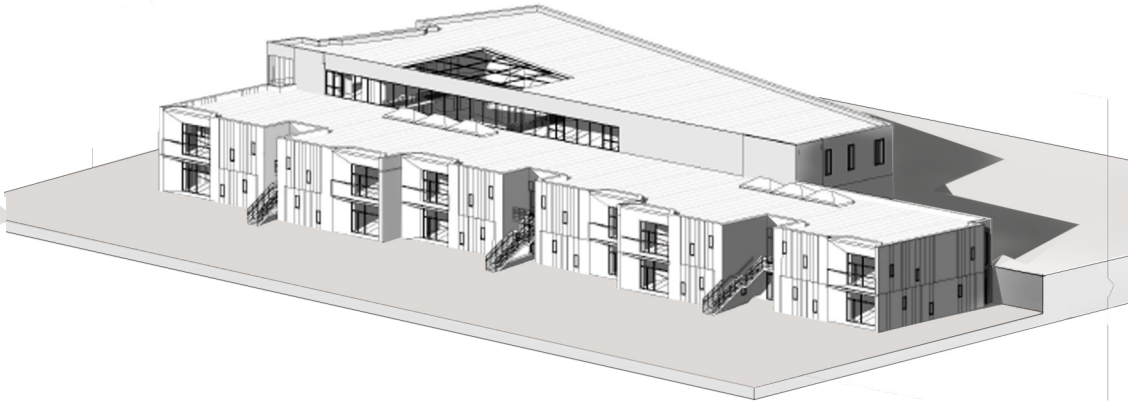

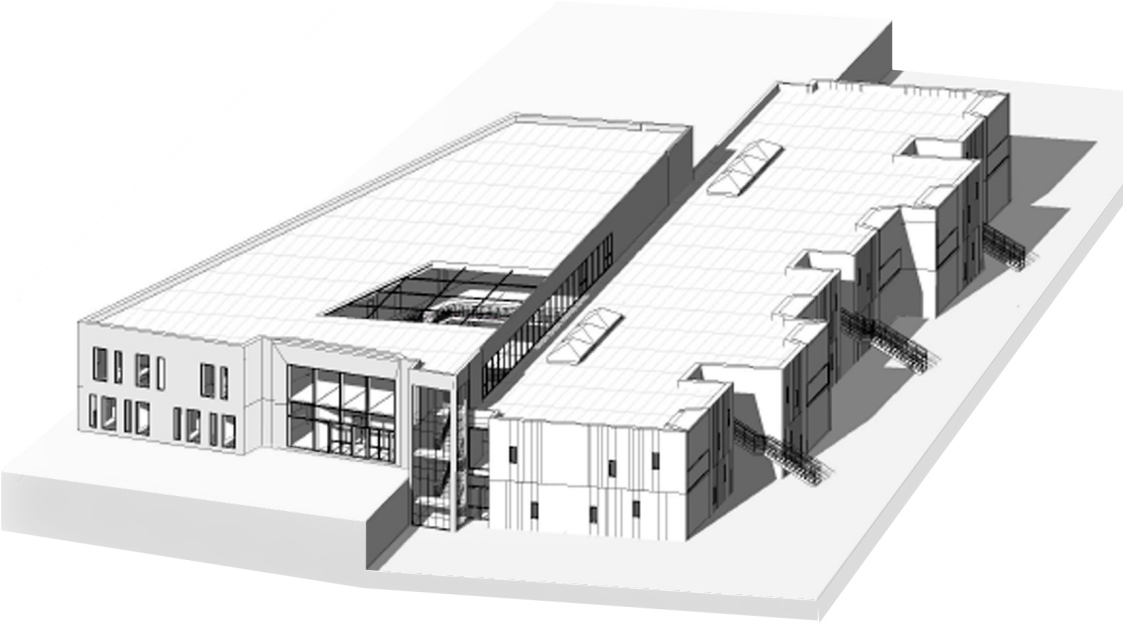

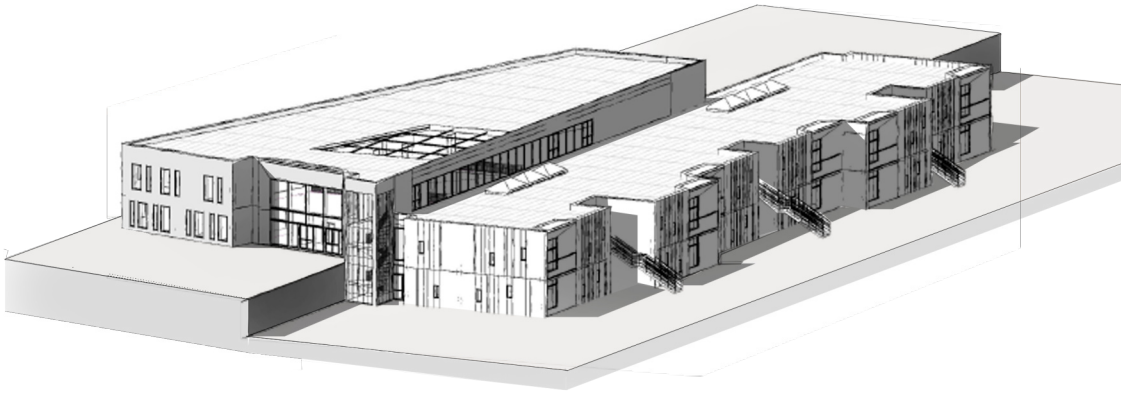

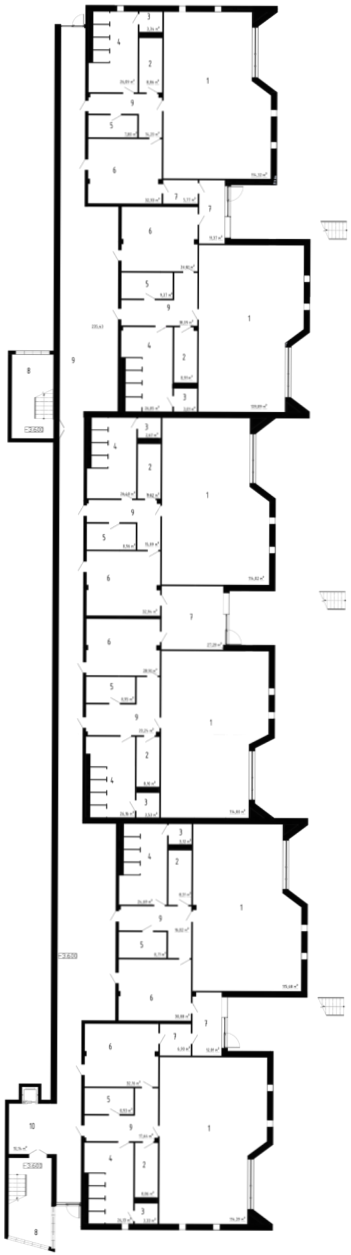

1PP_1 SKUPINOVÝ POKOJ S LOŽNICÍ_2 ZDROJOVÉ CENTRUM_3 WC PRO PEČOVATELE_4 TOALETY_5 KUPELNA_6 ŠATNA_7 TAMBUR_8 SCHODIŠTĚ_9 CHODNÍK_10 SCHODIŠŤOVÁ A VÝTAHOVÁ HALA

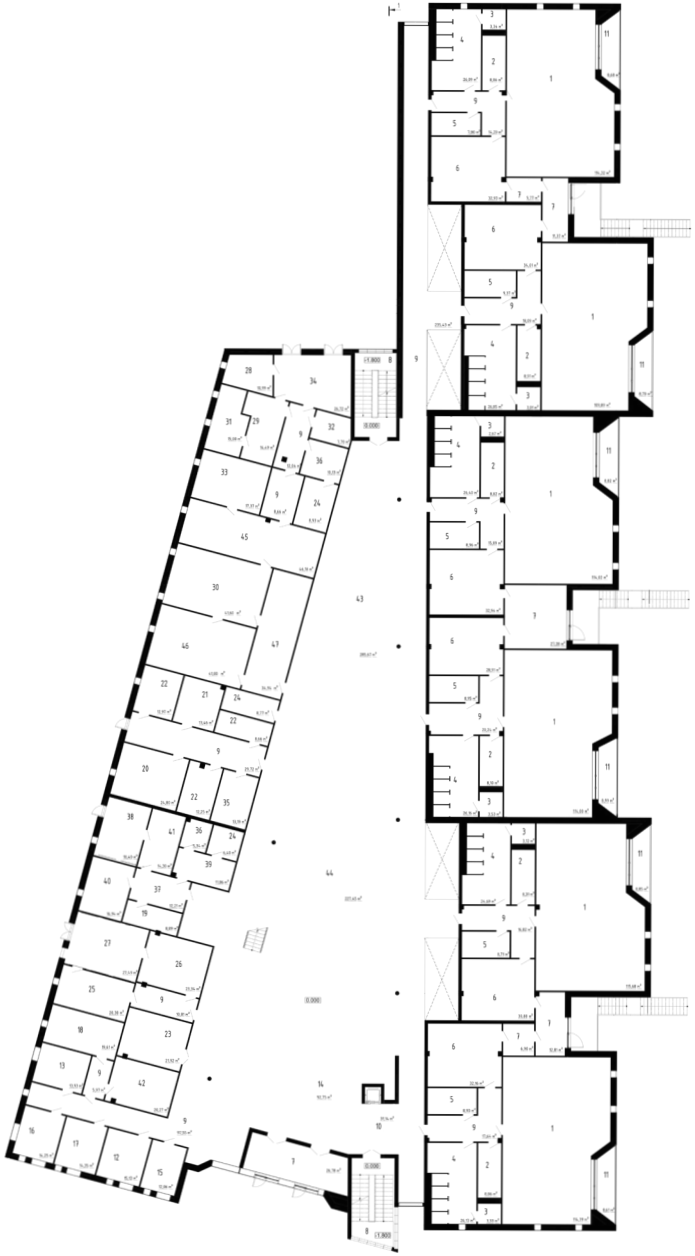

1NP_1 SKUPINOVÝ POKOJ S LOŽNICÍ_2 ZDROJOVÉ CENTRUM_3 WC PRO PEČOVATELE_4 TOALETY_5 KUPELNA_6 ŠATNA_7 TAMBUR_8 SCHODIŠTĚ_9 CHODNÍK_10 SCHODIŠŤOVÁ A VÝTAHOVÁ HALA_11 LOGGIA_12 ÚČETNÍ ODDĚLENÍ_13 ODDĚLENÍ PRÁCE_14 VSTUPNÍ HALA_15 OBLAST OCHRANY_16 KANCELÁŘ ŘEDITELE_17 KANCELÁŘ ZÁSTUPCE ŘEDITELE_18 KANCELÁŘ SOCIÁLNÍHO PRACOVNÍKA_19 MÍSTNOST PRO ZAMĚSTNANCE_20 ITP+VODNÍ ÚČETNICTVÍ_21 ELEKTRIKA_22 TECHNICKÁ MÍSTNOST_23 WC PRO ZDRAVOTNĚ POSTIŽENÉ_24 SKLÁDKOVÉ MÍSTNOSTI_25 SKLAD NA ŠPINAVÉ PRÁDLO_26 SKLAD NA ČISTÉ PRÁDLO_27 PRÁDELNA_28 SKLAD A UMÝVÁRNA_29 SKLAD ZELENINY S PROSTOREM PRO PRVOTNÍ ZPRACOVÁNÍ_30 HORKÝ SKLAD_31 SKLAD ZELENINY_32 SKLAD MASA A RYB_33 UMÝVÁRNA NÁDOBÍ_34 CHLADÍRNA_35 SKLAD_36 MÍSTNOST S ÚKLIDOVÝM ZAŘÍZENÍM_37 IZOLAČNÍ ODDĚLENÍ PŘÍJMOVÁ CHODBA_38 IZOLAČNÍ ODDĚLENÍ_39 WC IZOLAČNÍHO ODDĚLENÍ_40 UNIVERZÁLNÍ ZDRAVOTNICKÁ MÍSTNOST_41 IZOLAČNÍ STAVIDLO_42 KOUPELNA PRO PERSONÁL SE SPRCHOU_43 JÍDELNA_44 HALA, REKREAČNÍ ZÓNA_45 TEPLÝ SKLAD S PŘÍPRAVNOU STUDENÝCH JÍDEL_46 CHLADNÝ SKLAD_47 SERVÍRNA

2NP_1 GYMNASTICKÁ HALA_2 SKLAD GYMNASTICKÉHO NÁČINÍ_3 METODICKÁ MÍSTNOST_4 MÍSTNOST S ÚKLIDOVÝM ZAŘÍZENÍM_5 HUDEBNÍ SÁL_6 SKLAD HUDEBNÍHO NÁČINÍ_7 JÍDELNA_8 SCHODIŠTĚ_9 CHODBA_10 SCHODIŠŤOVÁ A VÝTAHOVÁ HALA_11 KANCELÁŘ HOSPODAŘKY_12 WC PRO ZAMĚSTNANCE_13 POKOJ ZAMĚSTNANCŮ_14 KANCELÁŘ PSYCHOLOGA_15 KANCELÁŘ LOGOPEDA_16 KANCELÁŘ SOC. PRACOVNÍKA_17 HALA, REKREAČNÍ ZÓNA

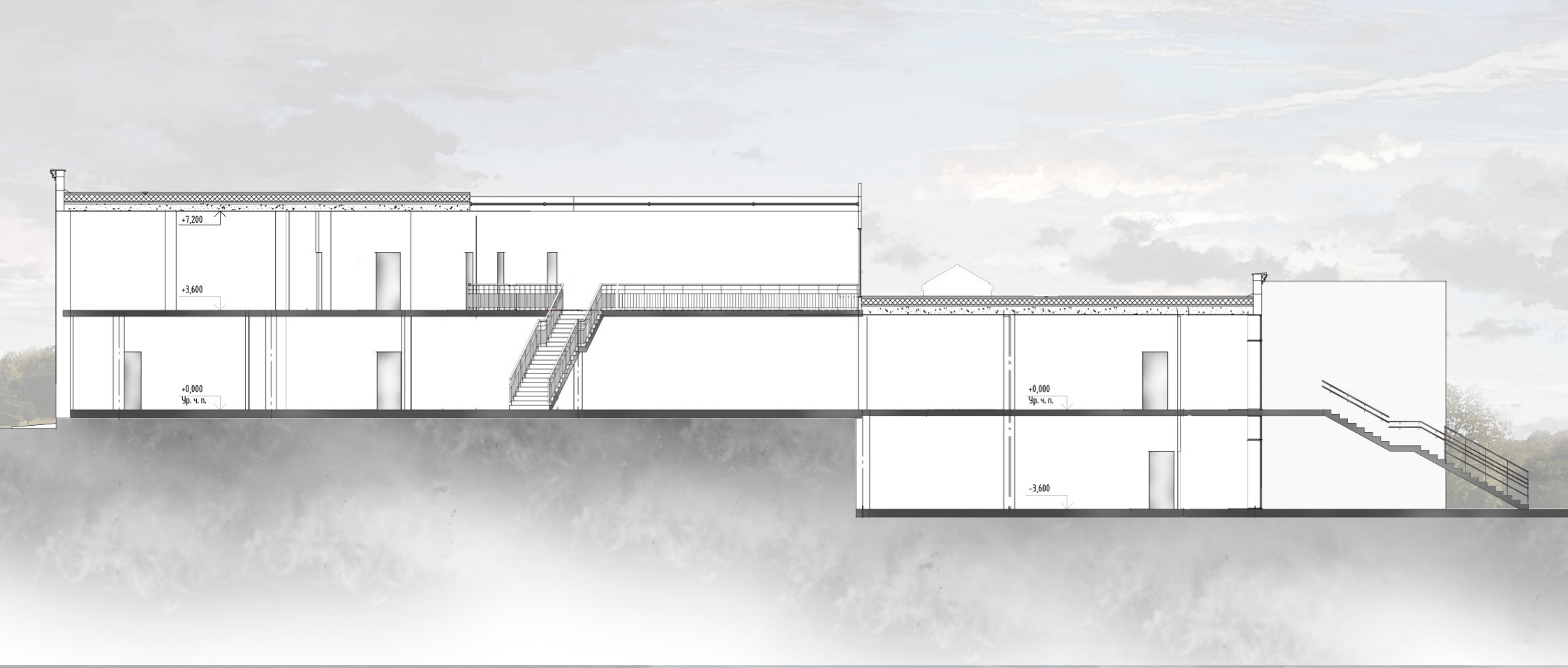
+7,200
+3,600
+0,000
Ур. ч. п.
+0,000
Ур. ч. п.
-3,600

JEDNOPODLAŽNÍ BYTOVÝ DŮM

Rakov, Bělorusko

2

Projekt byl vypracován ve architektonickou kanceláři “Sharpilo Architects”
Dům je rozdělen na dvě zóny - denní a noční. Dům má 5 pokojů, 2 koupelny a šatnu. Bonusovým prvkem tohoto projektu domu je také prostorná terasa.
Dispozice domu je provedena tak, že boční fasády nemají okna z obytných částí. Je to proto, že pozemek z obou stran těsně přiléhá k sousedním domům.

Sharpilo Architects
2021

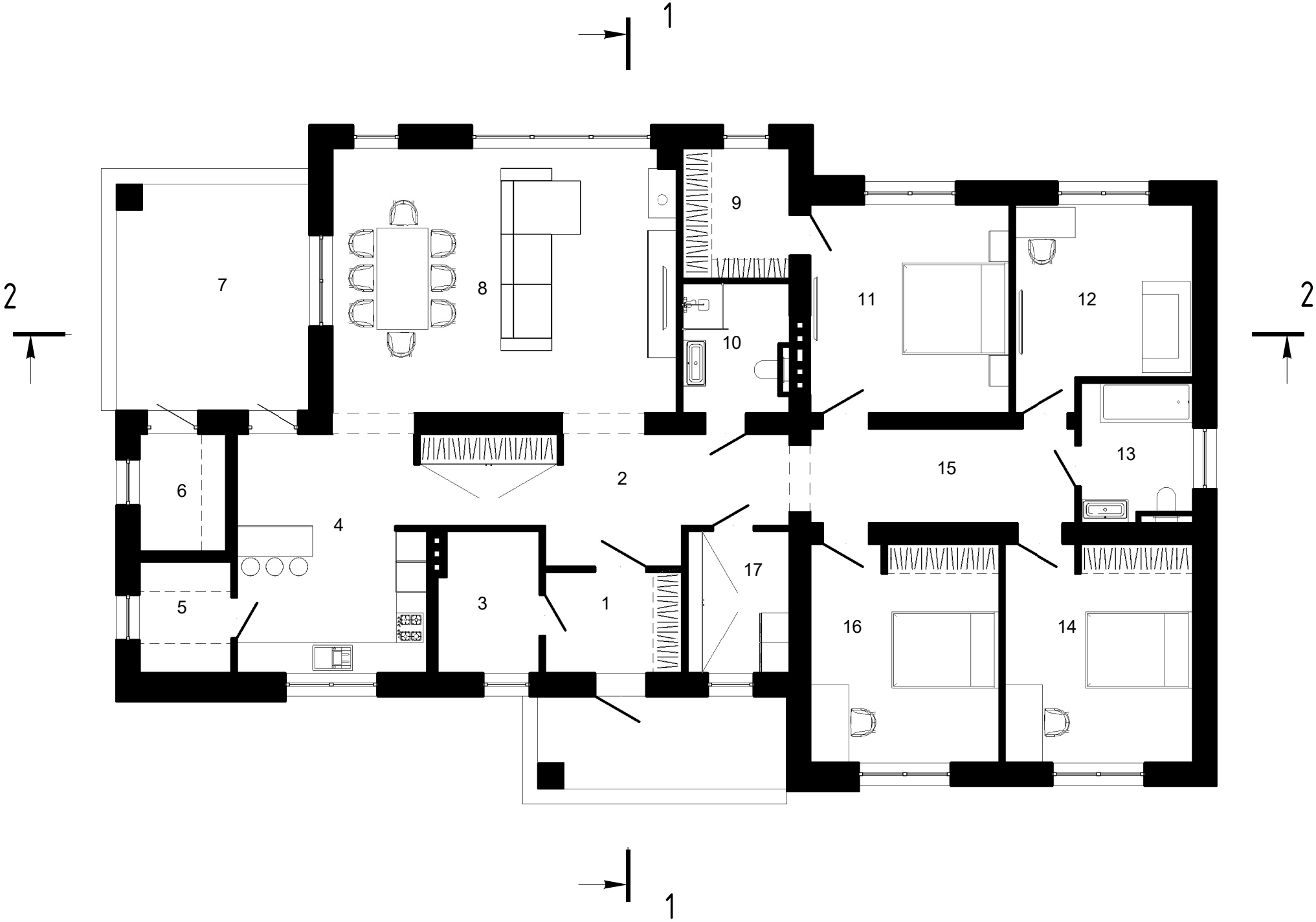

1NP_1 PŘEDSÝN_2 HALA_3 MINIKOTELNA_4 KUCHYNĚ_5,6 SKLAD_7 TERASA_8 OBÝVACÍ POKOJ S JÍDELNOU_9 ŠATNA_10,13 KOUPELNA_11,14,16 LOŽNICE_12 PRACOVNA_ 15 CHODBA_17 PRADELNA

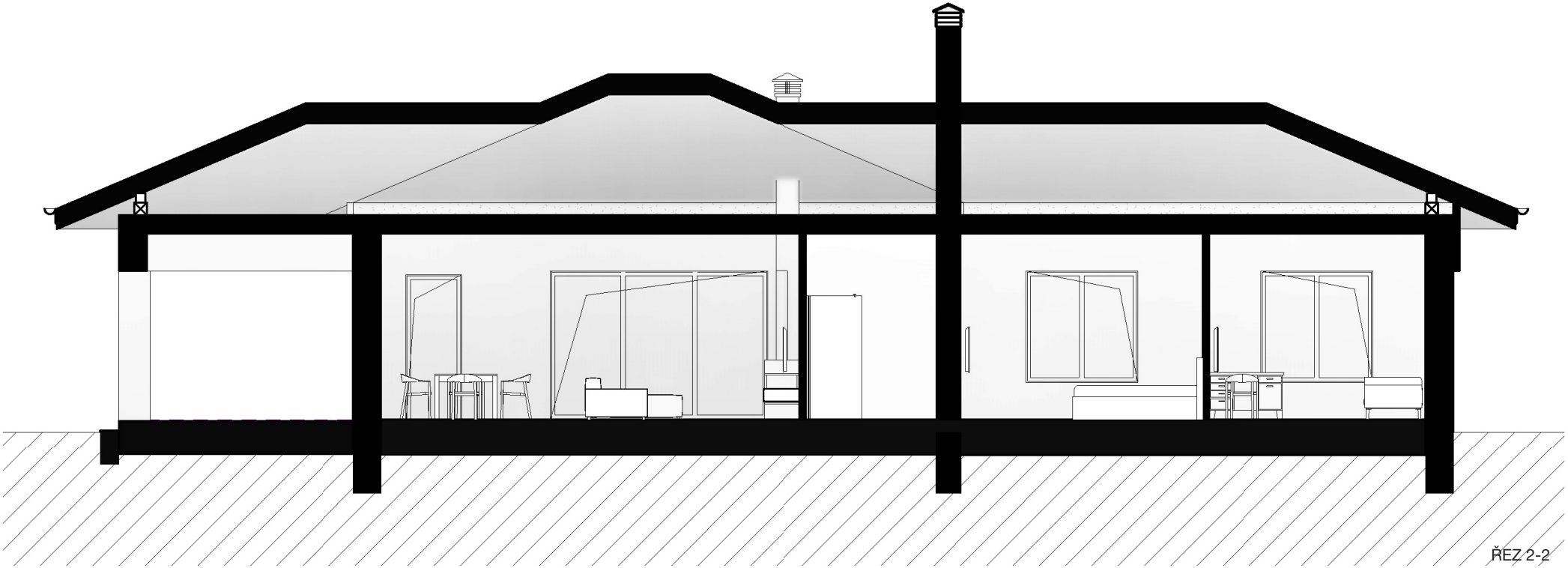

ŘEZ 2-2

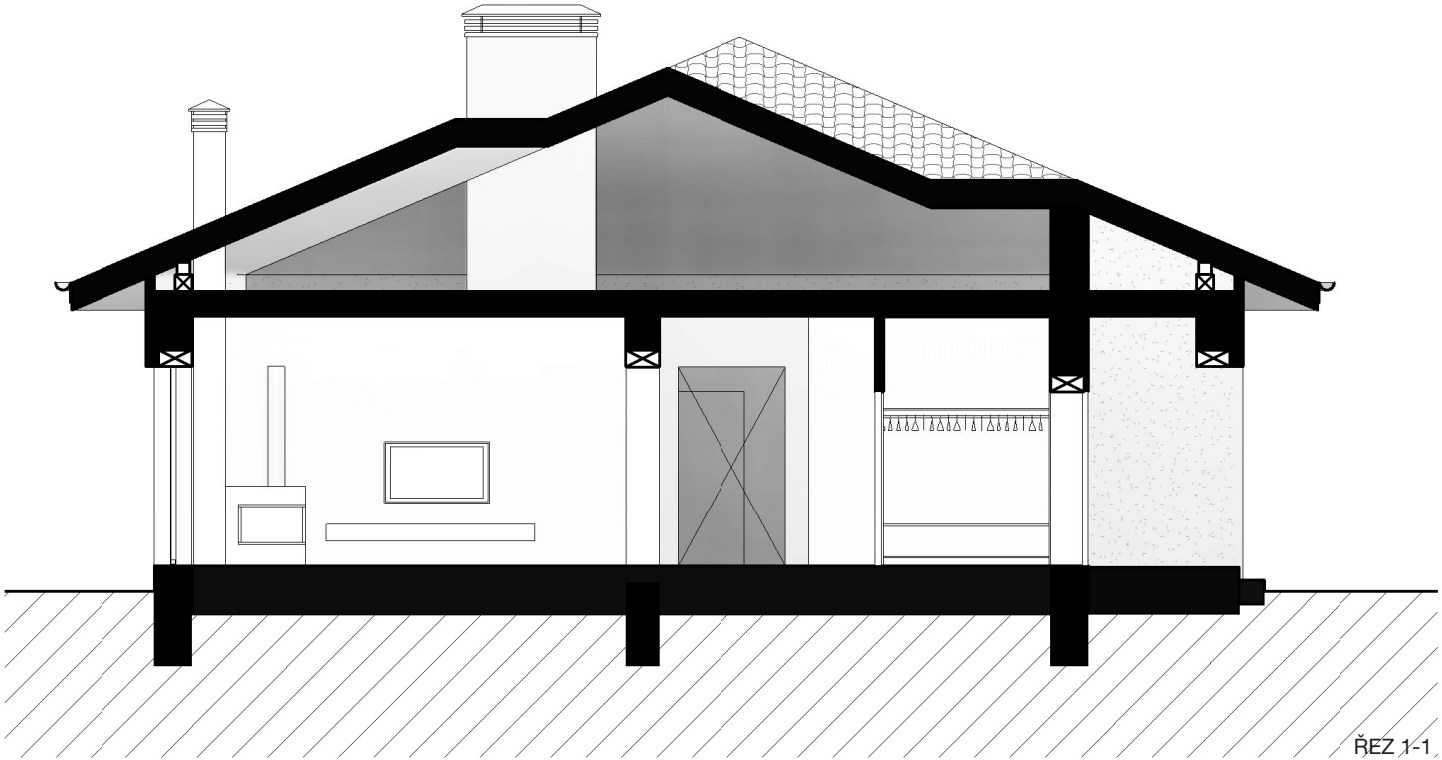

ŘEZ 1-1

MANSARDOVÝ BYTOVÝ DŮM

Mochany, Bělorusko

3

Projekt byl vypracován ve architektonickou kanceláři “Sharpilo Architects”
Cílem projektu bylo vytvořit příjemné prostředí. Vytvořit dům s velkým a světlým obývacím pokojem s jídelnou a kuchyní se vstupem na prostornou terasu, se zázemím, šatnou a garáží v 1. patře a noční částí ve 2. patře.
Také mít na pozemku zastřešenou stání pro 4 auta.
Na pozemku se nachází elektrické vedení, dům je od něj vzdálen 5 m (dle norem).

Sharpilo Architects
2021

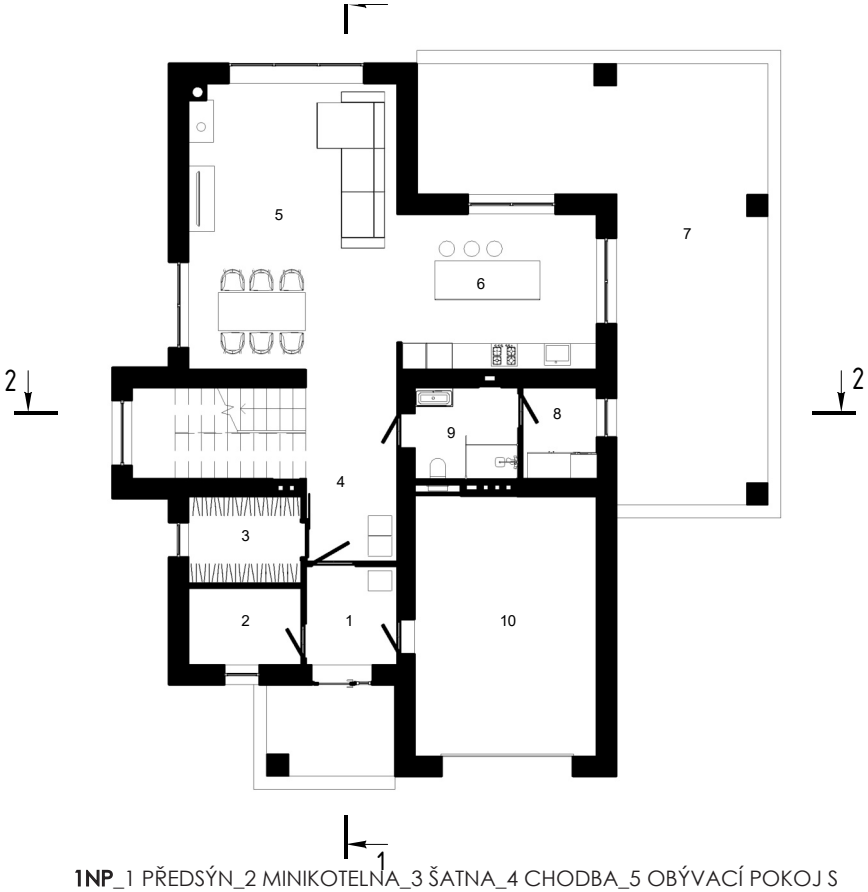

1NP_1 PŘEDSÝN_2 MINIKOTELNA_3 ŠATNA_4 CHODBA_5 OBÝVACÍ POKOJ S JÍDELNOU_6 KUCHYNĚ_7 TERASA_8 PRÁDELNA_9 KOUPELNA_10 GARÁŽE

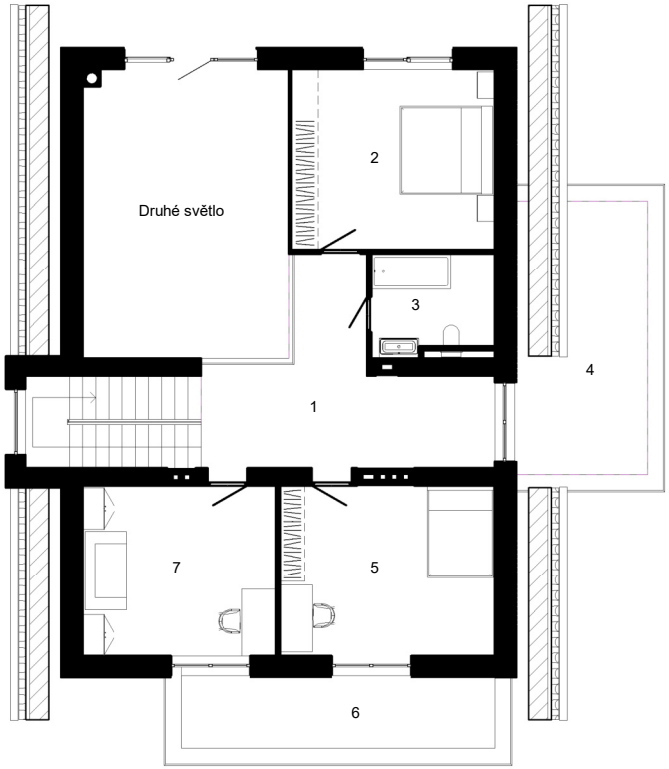

2NP_1 HALA_2,5,7 LOŽNICE_3 KOUPELNA_4,6 TERASA

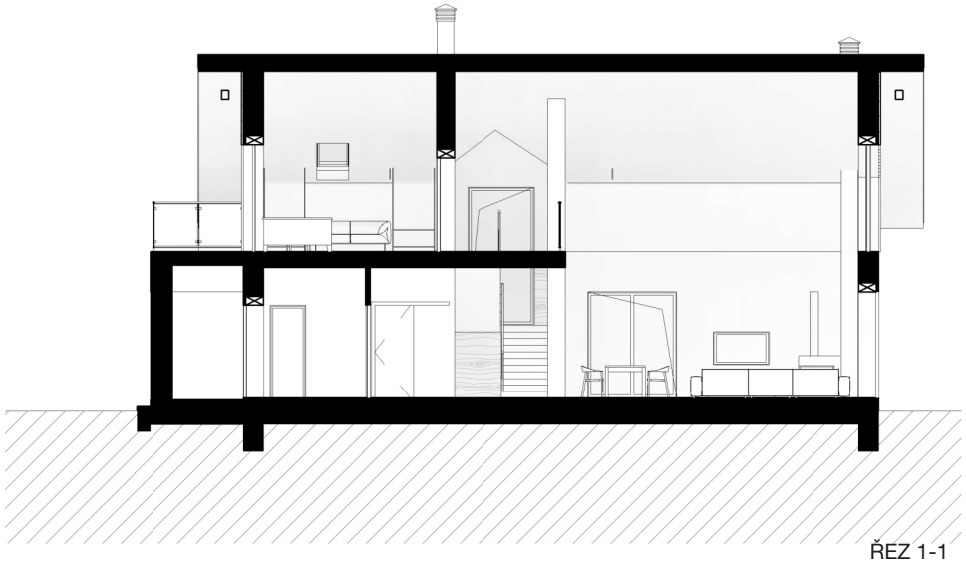

ŘEZ 1-1

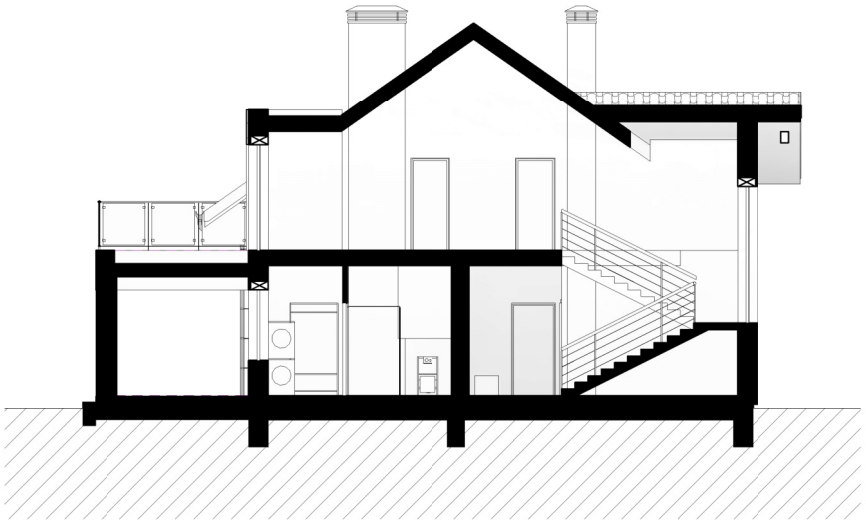

ŘEZ 2-2

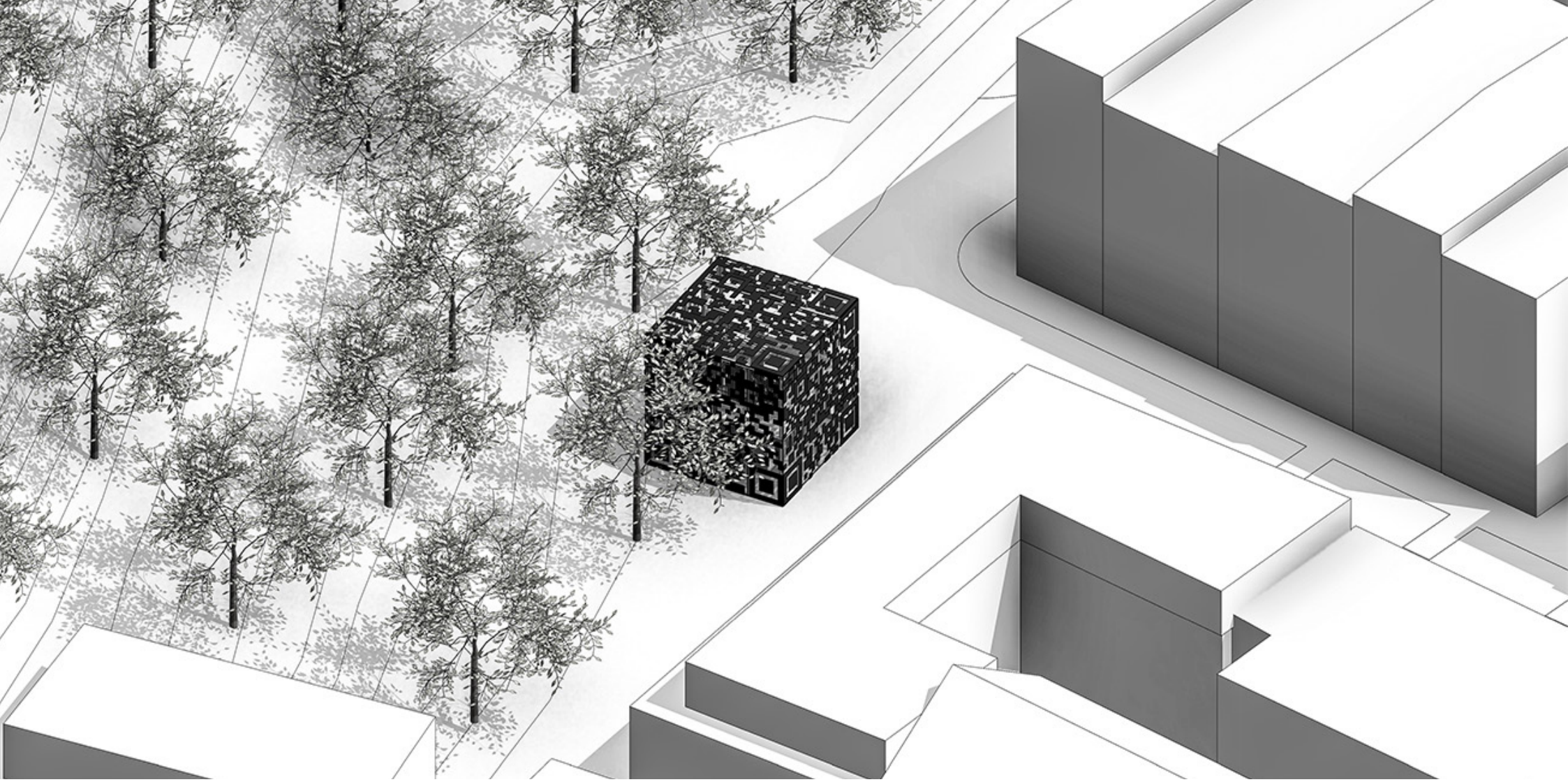

BLUDIŠTĚ “QR-KOD”

Náchod, Česko

4

QR kódy jsou všude.
Kam se podíváte, určitě na ni narazíte. Na stěnách a lucernách, na autobusové zastávce, billboardech atd. .
Já v QR kódech zase viděla něco tajemného.
Představovala jsem si, jak by mohl kód v podobě bludiště vypadat a z čeho by se mohl skládat, z jakých materiálů by mohl být vyroben a jaké informace by obsahovat.

ZAN Amblerová
FA ČVUT v Praze
ZS 2022/23

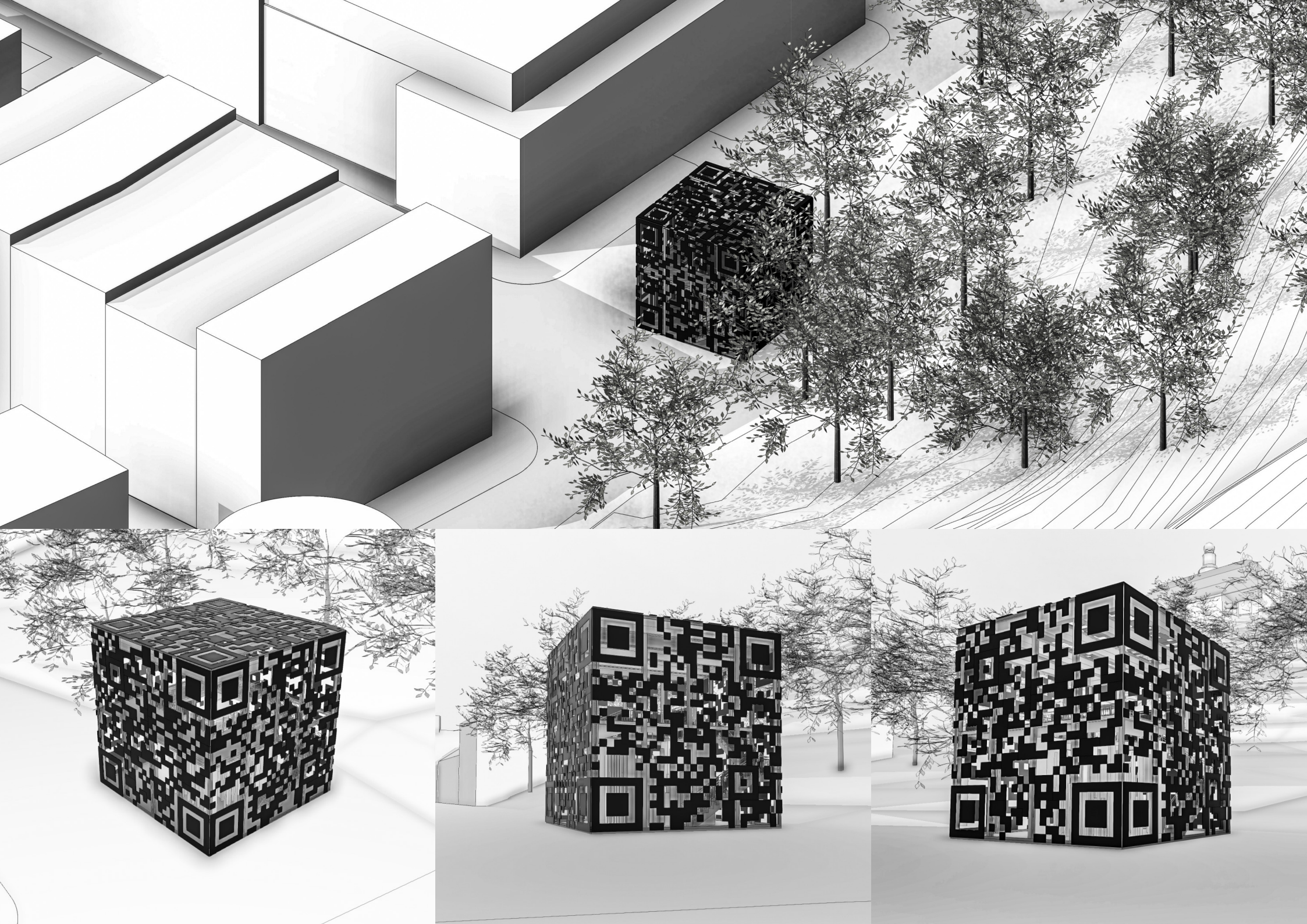

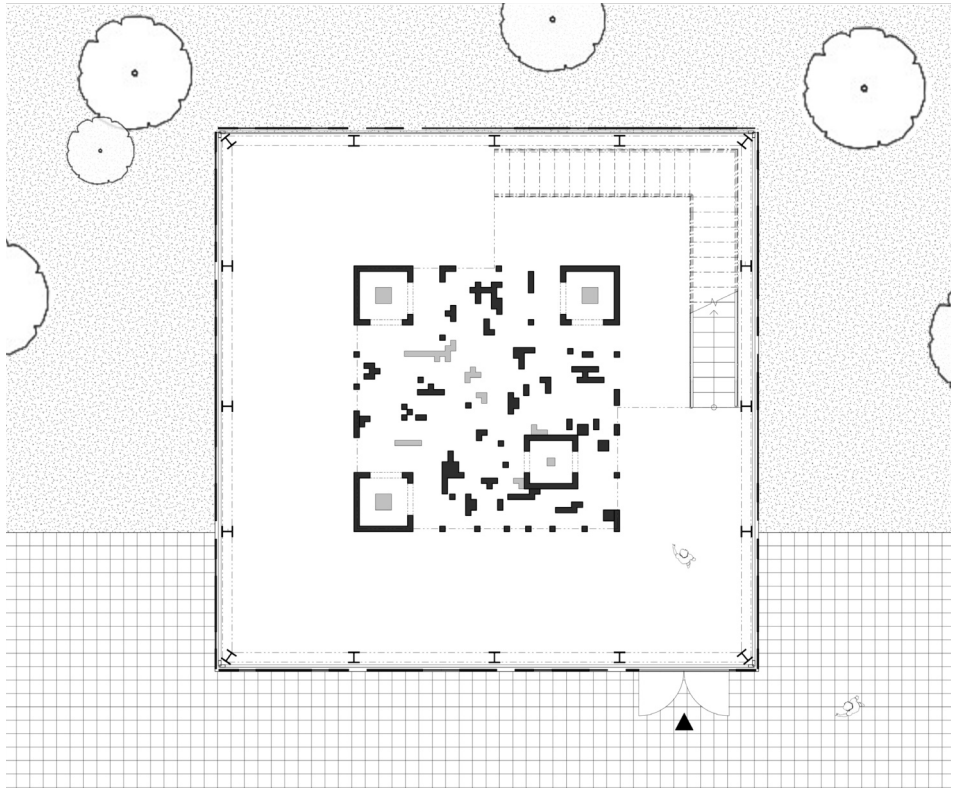

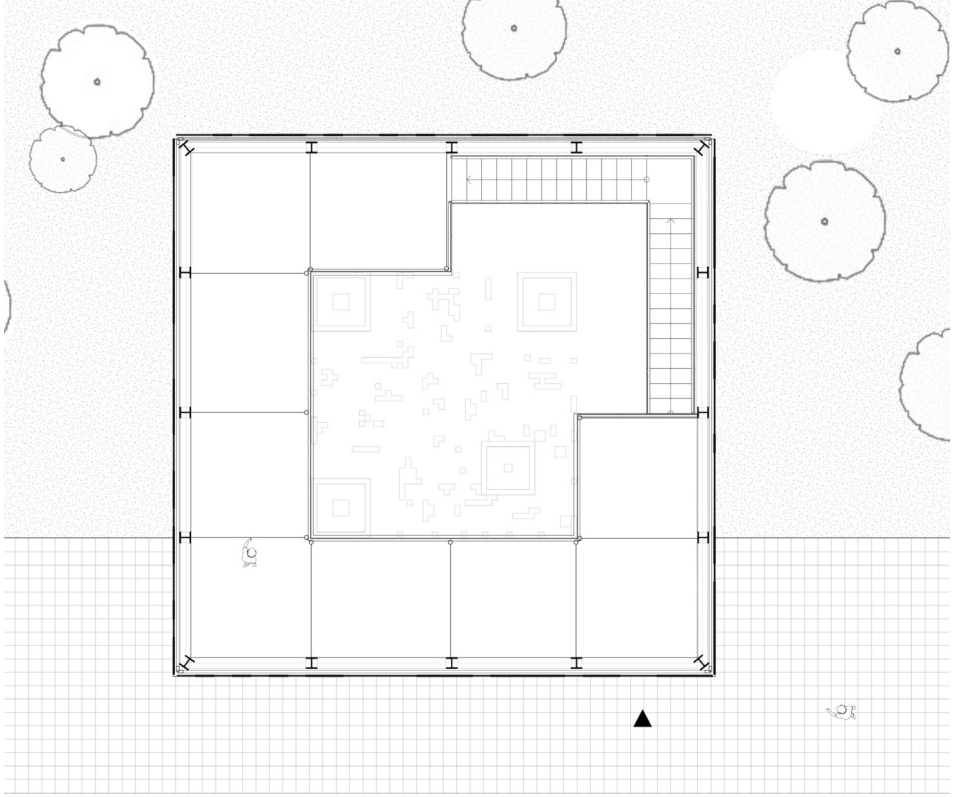

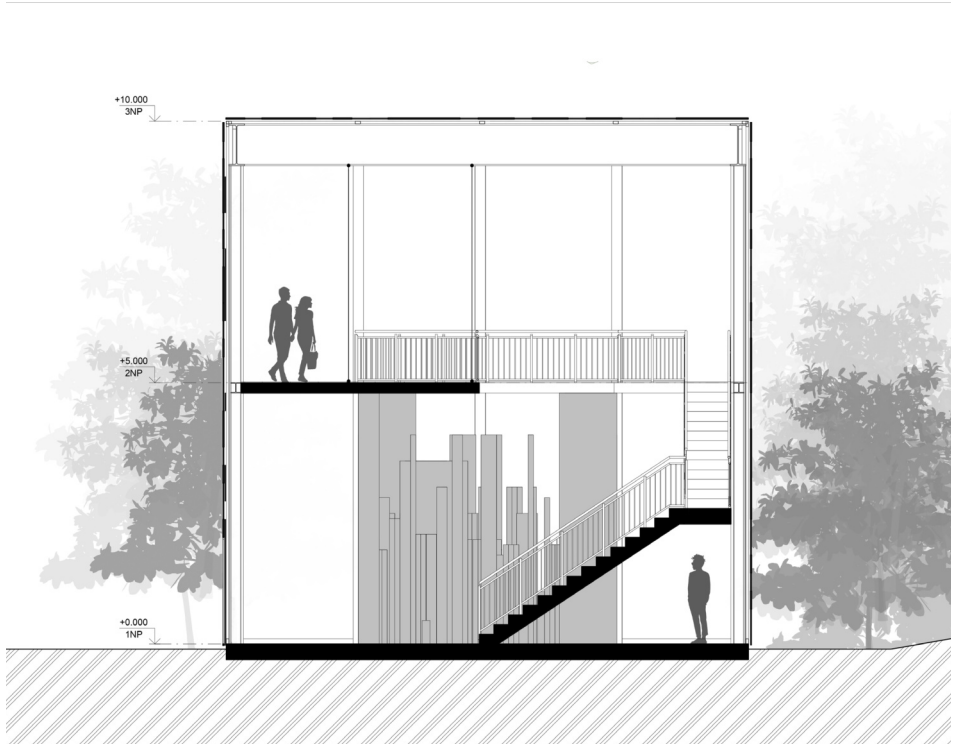
+10.000
3NP
+5.000
2NP
+0.000
1NP

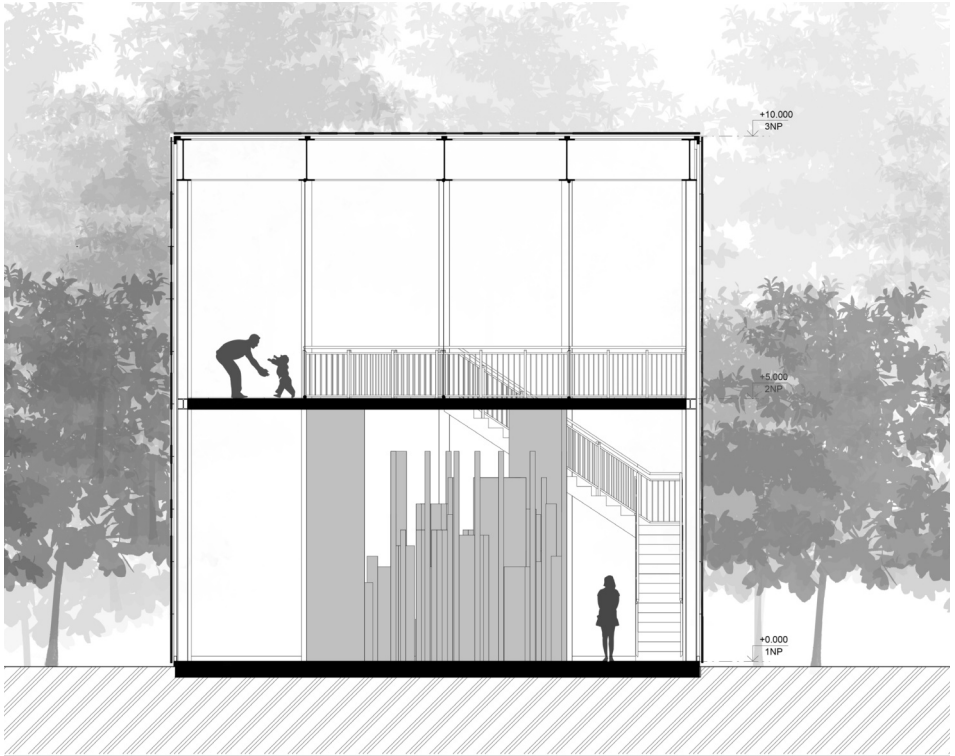
+10.000
3NP
+5.000
2NP
+0.000
1NP

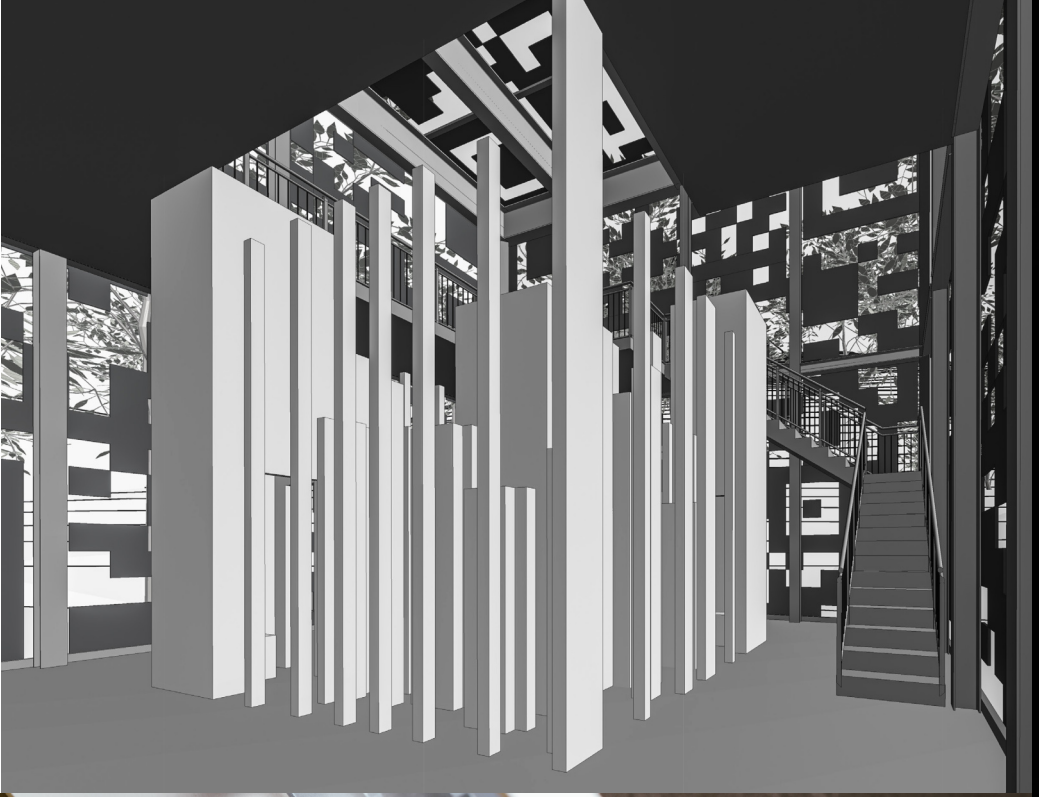

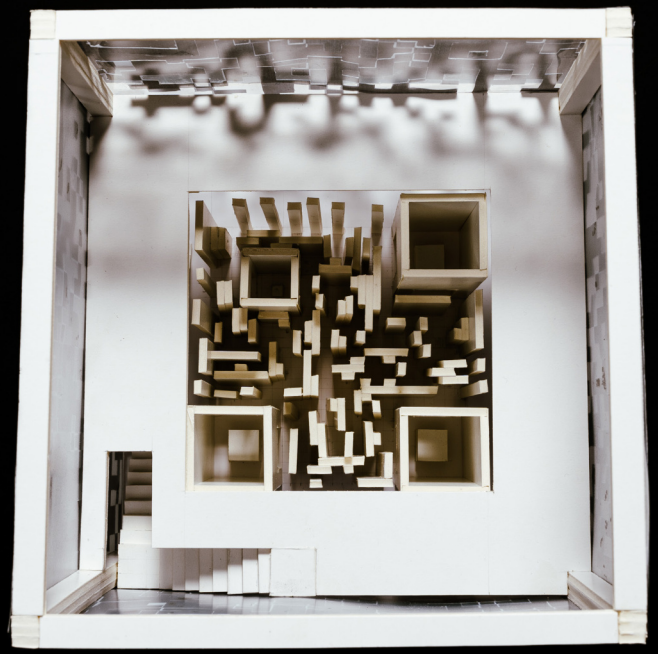

ŠPALÍČEK "ART-TERAPIE"

Náchod, Česko

Harmonie v barvách – harmonie v duši – harmonie v životě"
(japonské přísloví).

Arteterapie je jednou z oblastí praktické psychologie, která využívá různé druhy kreativity k poskytování psychologické pomoci různým klientům při řešení široké škály jejich osobních problémů.
Můj projekt představuje budovu, ve které budou lidé kreslit a zároveň řešit své osobní problémy pomocí arteterapie. Koneckonců, v životě nám chybí harmonie v duši a v sobě.

ZAT Amblerová
FA ČVUT v Praze
LS 2022/23

Legenda místností 1PP:

0.01 Chodba
0.02 Technická místnost
0.03 Šatna
0.04 Sprchy
0.05 Kuchyň
0.06 Sklad

Legenda místností 1NP:

1.01 Chodba
1.02 Recepce
1.03 Čekárna
1.04 Místo pro pracovníky
1.05 Uklizovací místnost
1.06 Kavárna
1.07 WC

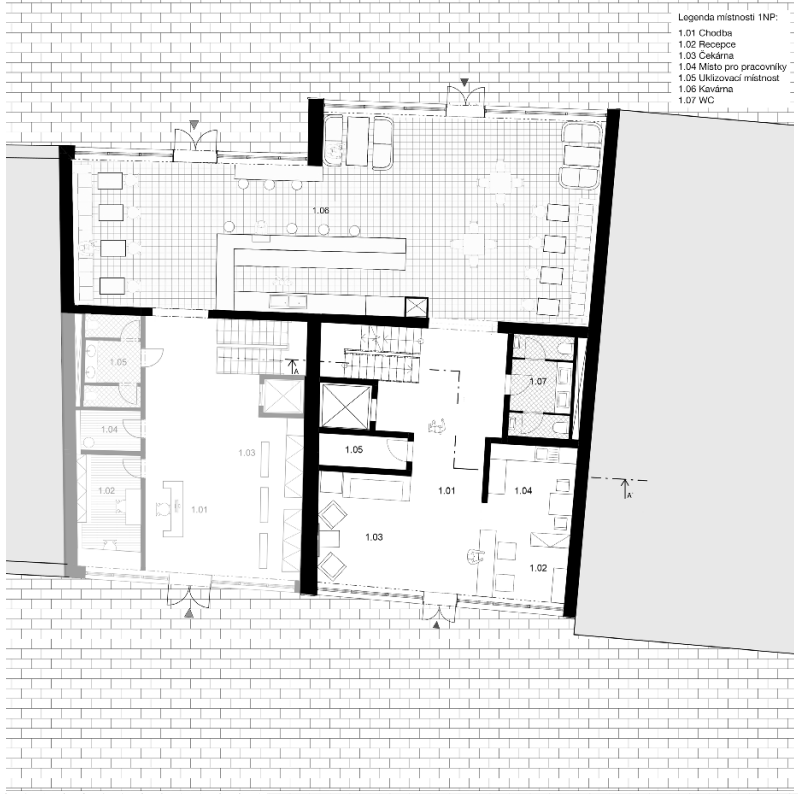

Legenda místností 2NP:

2.01 Chodba
2.02 WC
2.03 Dílna

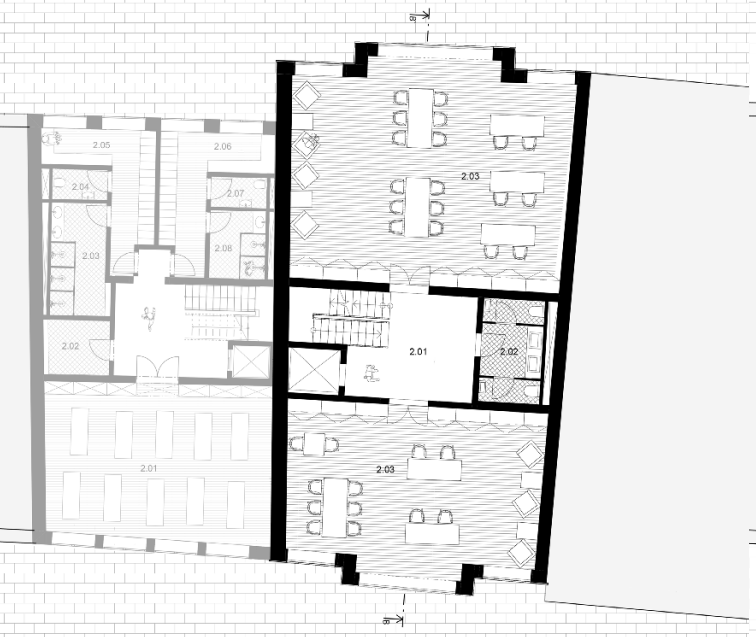

Legenda místností 3NP:

3.01 Chodba
3.02 WC
3.03 Dílna

Legenda místností 4NP:

4.01 Chodba
4.02 WC
4.03 Kancelář psychologa
4.04 Čekárna
4.05 Odpočinkový prostor pro pracovníky
4.06 Sklad

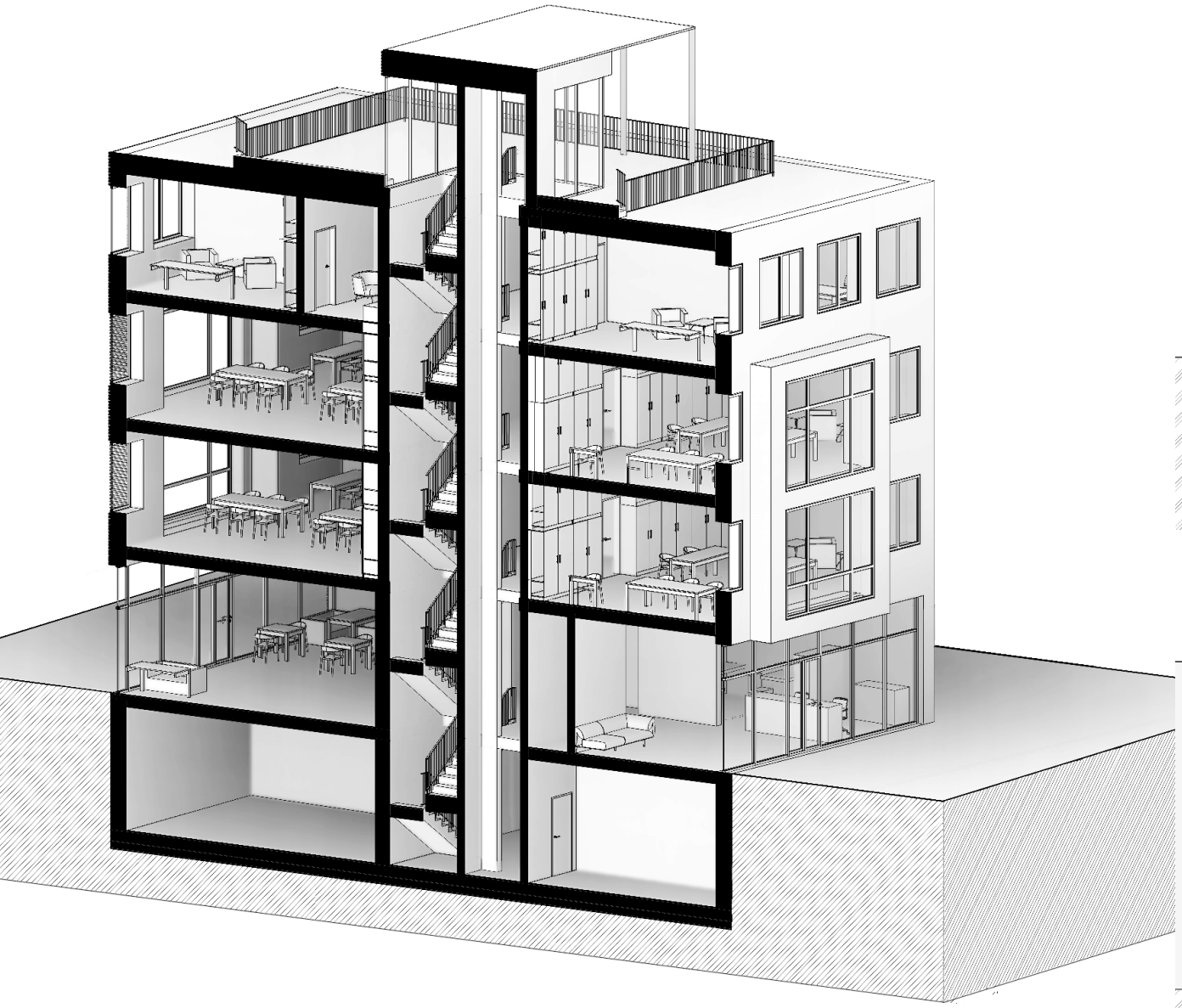

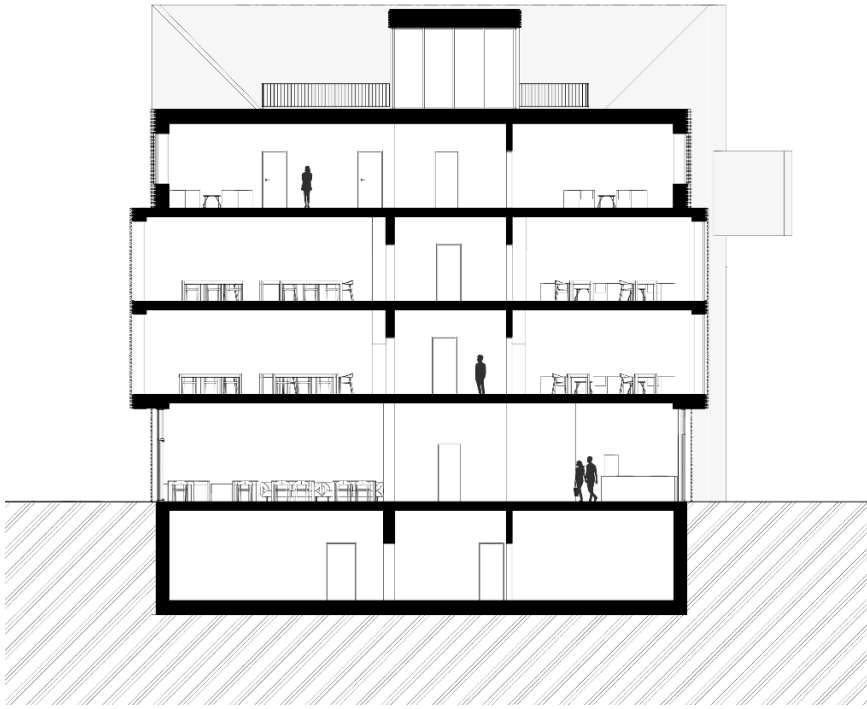

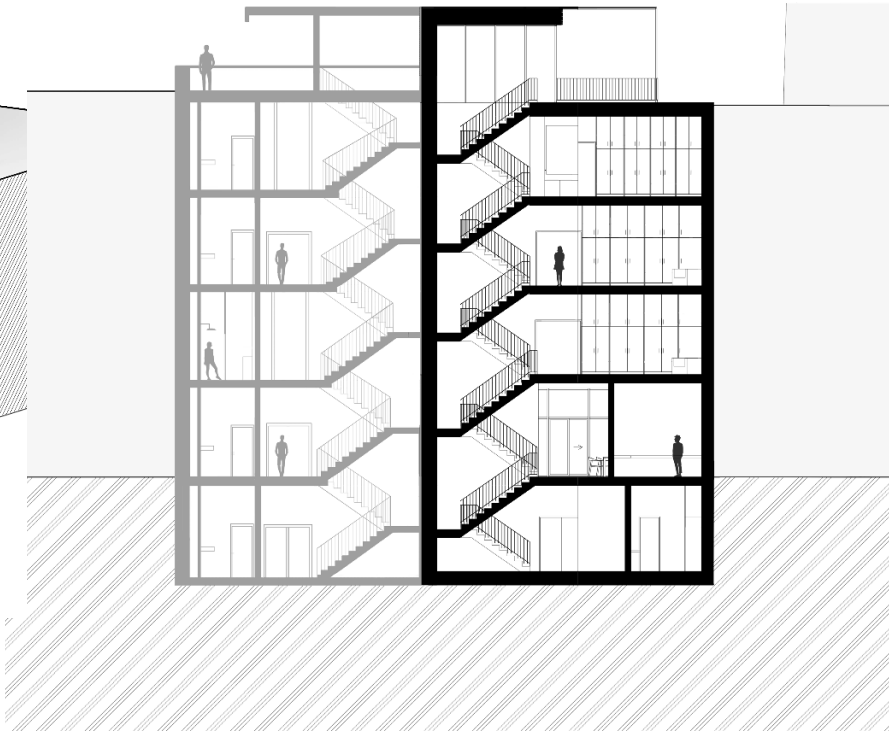

BYTOVÝ DŮM

Karlový Váry, Česko

6

Nové budovy pro starší lidi a sociální bydlení integrované do lázeňského města.
Projekt klade důraz na sociální kontext, který bude reflektovat potřeby obyvatel a města jako celku.
Prostorový vzhled hraje velkou roli při vytváření příjemného prostředí.
Koncepce stavby je taková, že budova by si měla “hrát” s terénem a odrážet jeho proměny. A také budova by měla ladit se svým okolím.

ATBS Šestková-Dvořák
FA ČVUT v Praze
ZS 2023/24

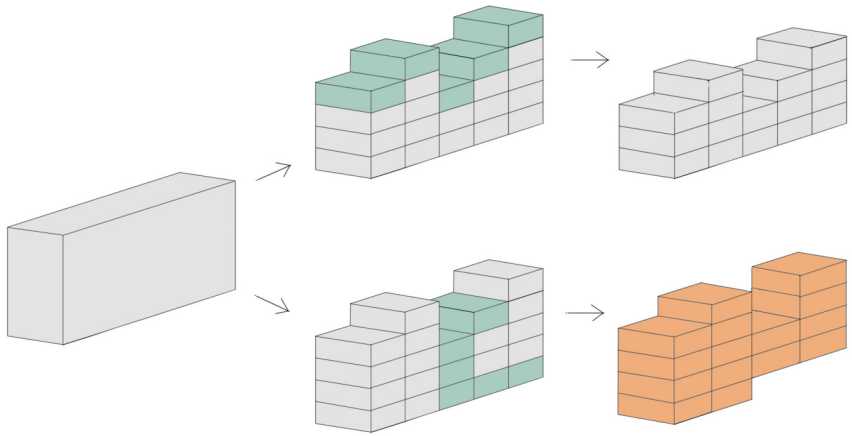

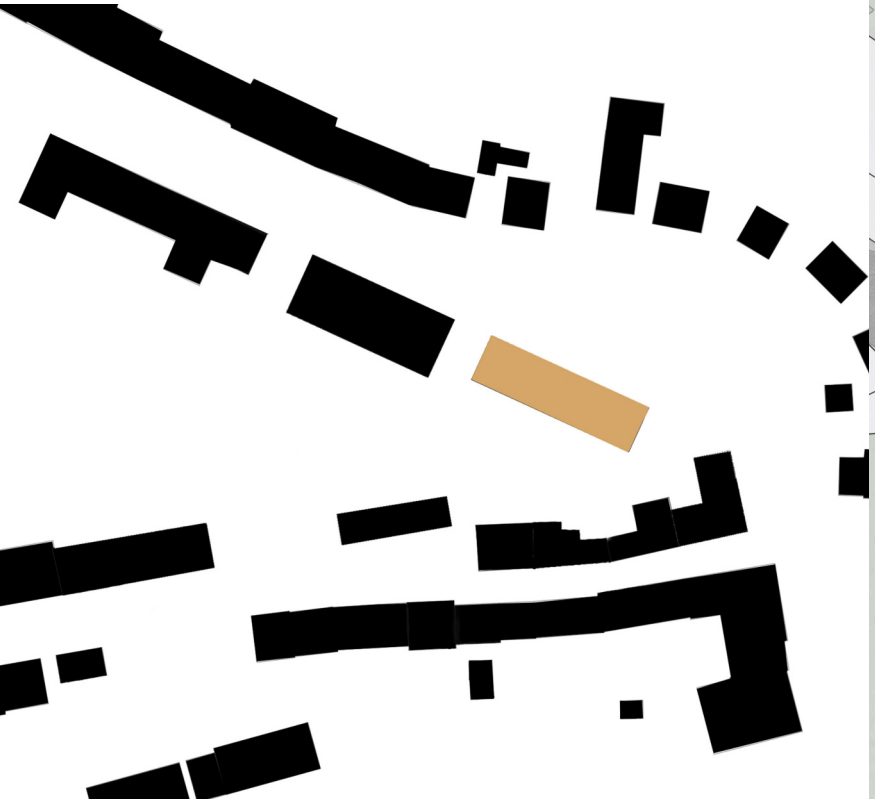

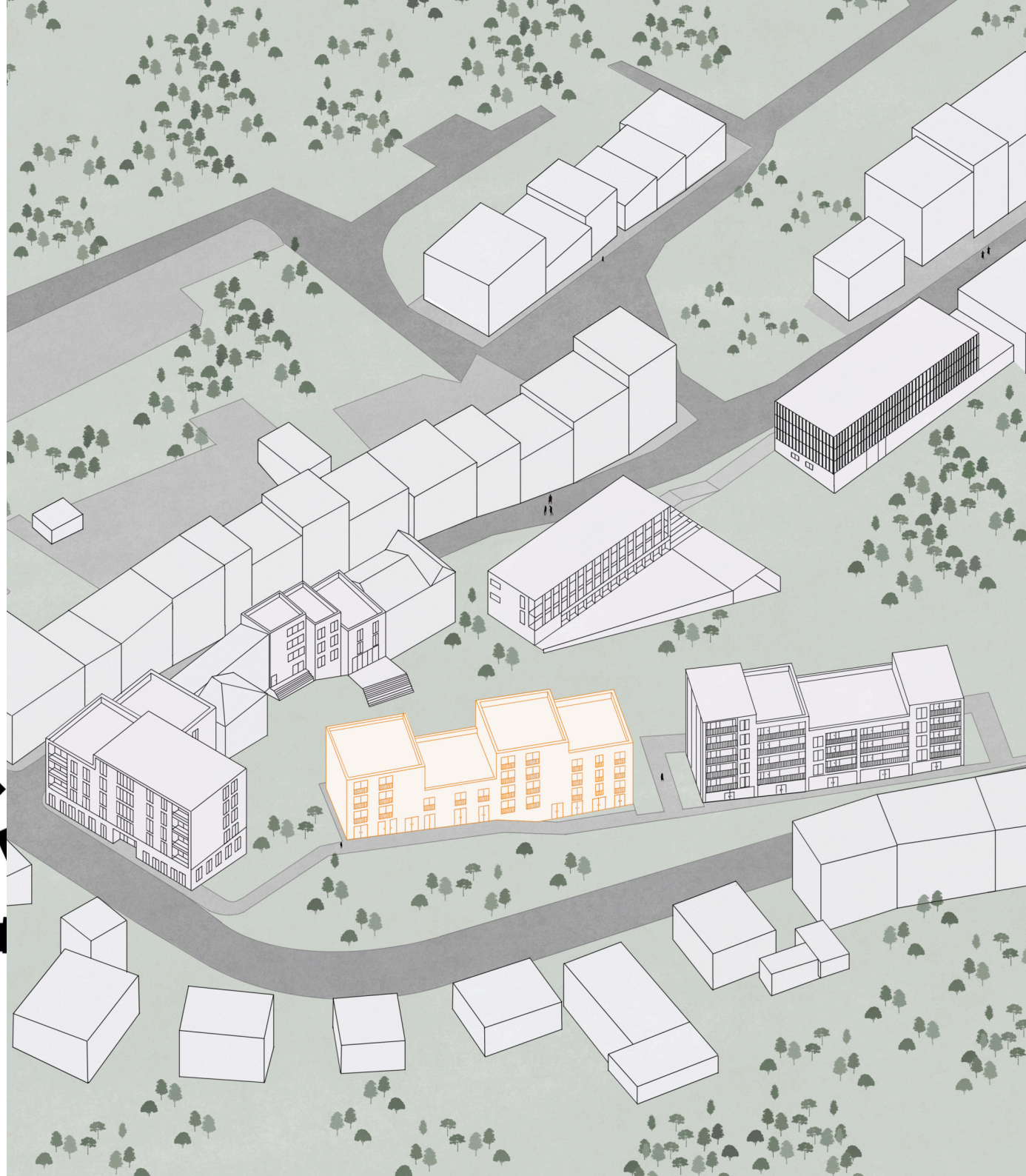

Technické místnosti
59,52 m²
Předsín
14,93 m²
Úklid
2,82 m²
Kočárkárna
8,29 m²
Chodba
31,12 m²
Místnost
10,18 m²
Zázemí
10,60 m²
Místnost
11,14 m²
Obchod
77,51 m²

1NP

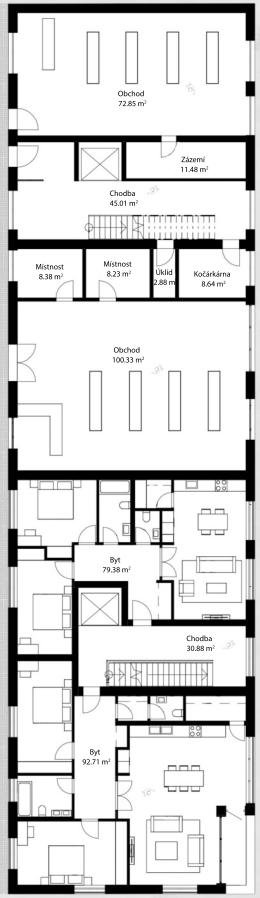
Obchod
72,85 m²
Zázemí
11,48 m²
Chodba
45,01 m²
Místnost
8,38 m²
Místnost
8,23 m²
Úklid
2,88 m²
Kočárkárna
8,64 m²
Obchod
100,33 m²
Byt
79,38 m²
Chodba
30,88 m²
Byt
92,71 m²

2NP

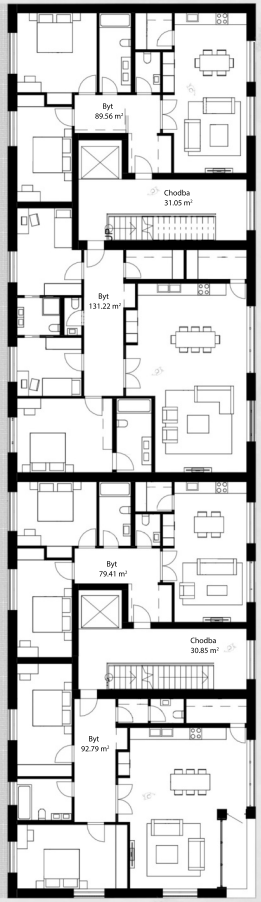
Byt
89,56 m²
Chodba
31,05 m²
Byt
131,22 m²
Byt
79,41 m²
Chodba
30,85 m²
Byt
92,79 m²

3NP

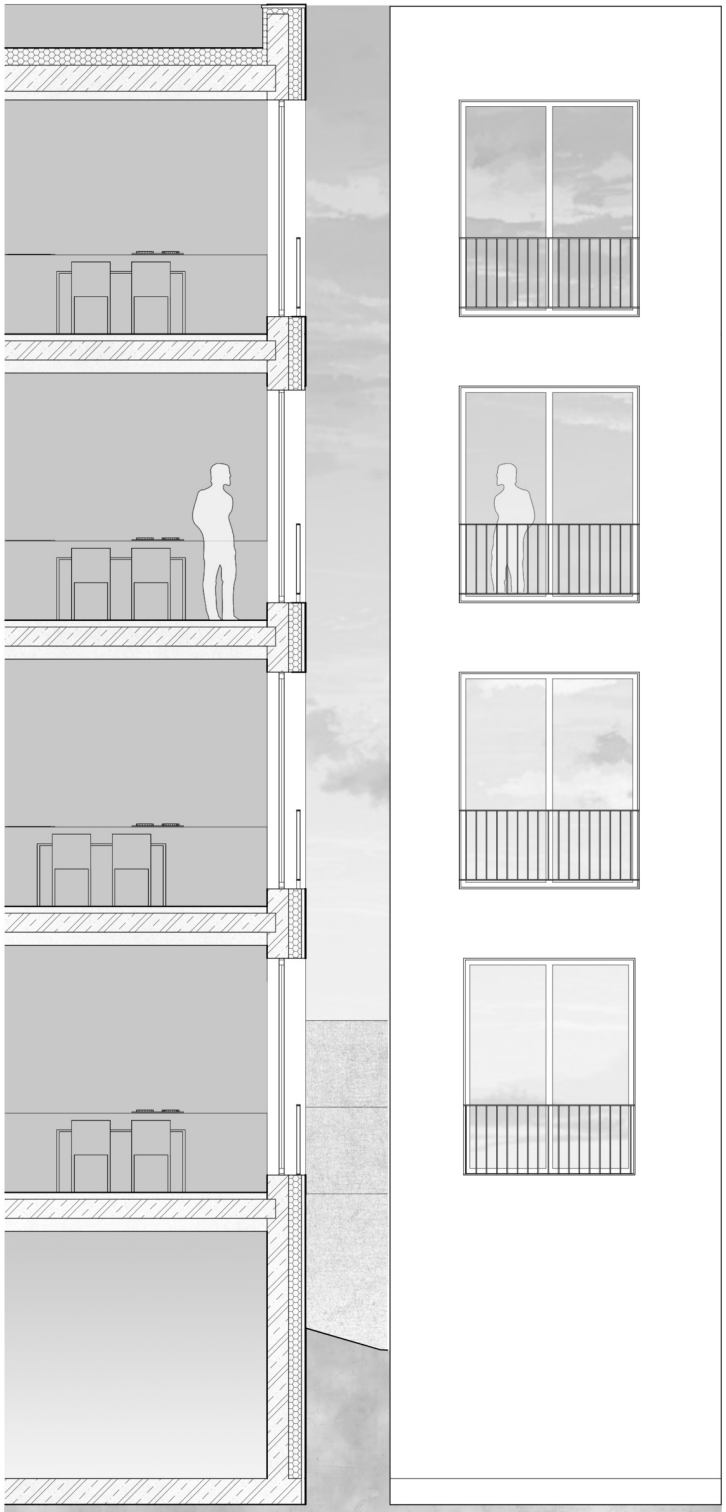

VÝŘEZ FASÁDY S MATERIÁLY

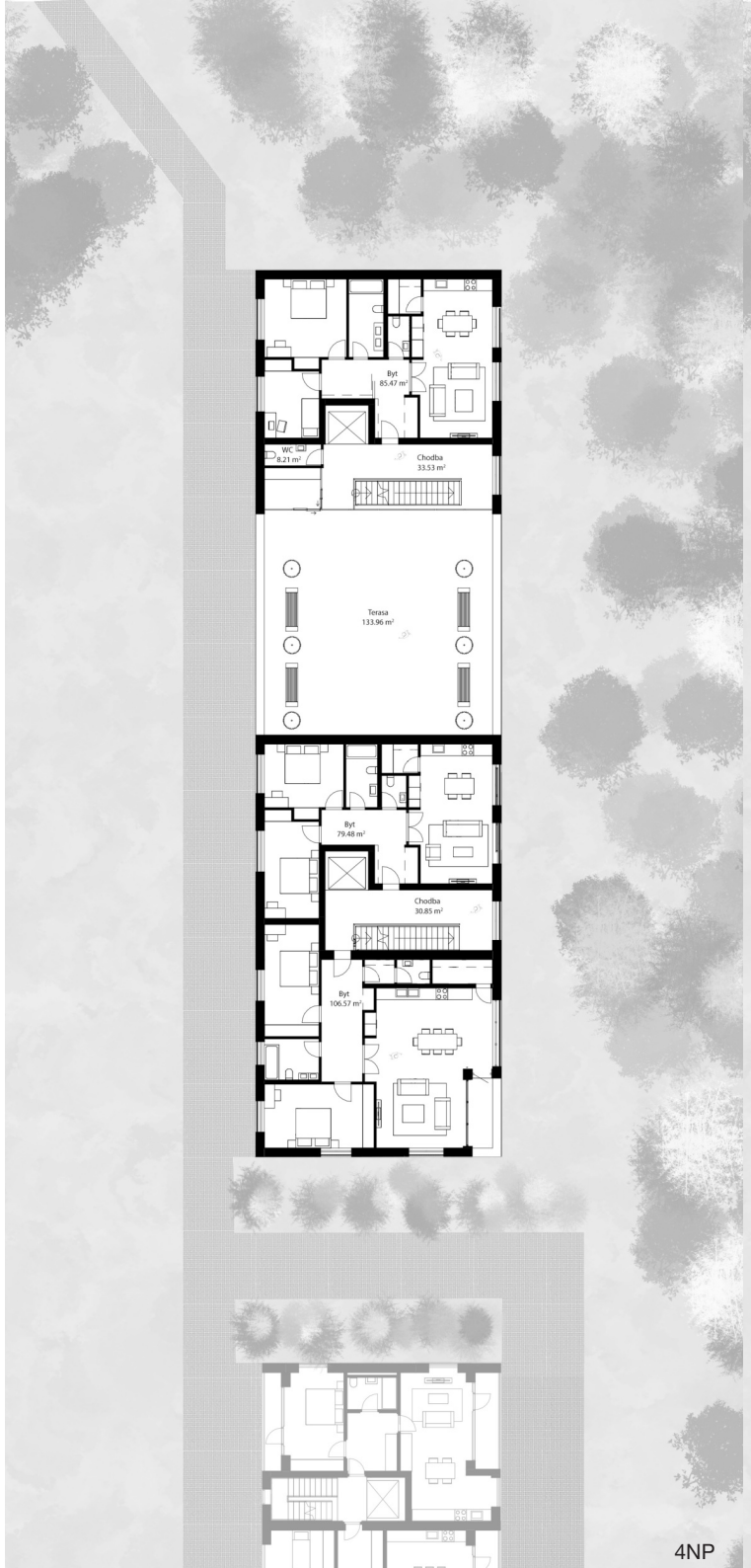

4NP

5NP

ŘEZOPOHLED A-A`

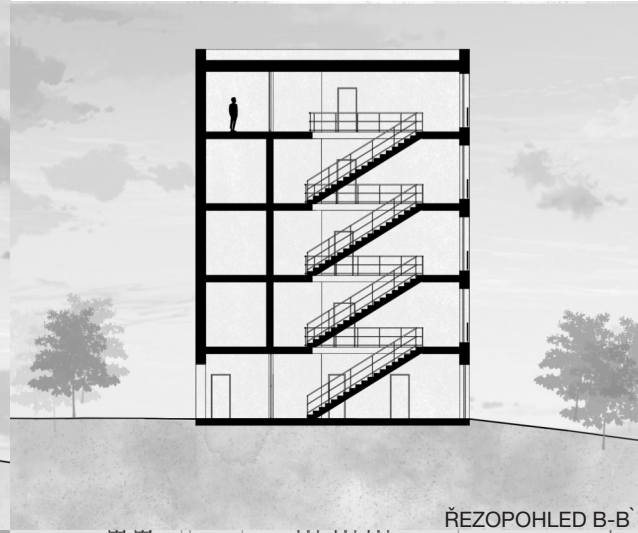

ŘEZOPOHLED B-B`

POHLED SEVERNÍ

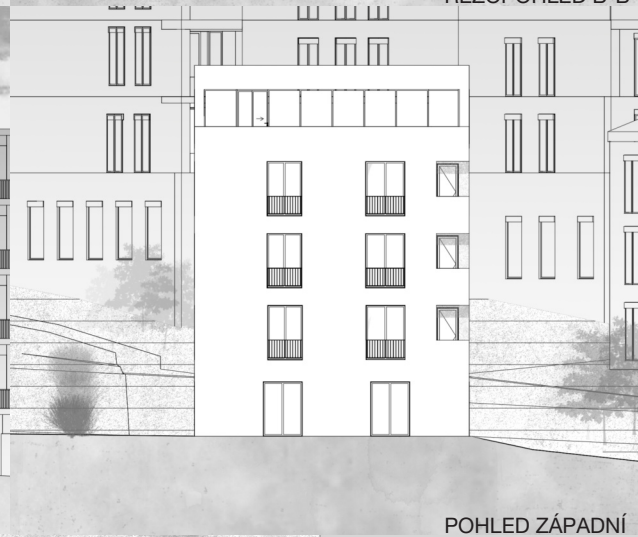

POHLED ZÁPADNÍ

POHLED JIŽNÍ

PLAVECKÝ BAZÉN A WELLNESS CENTRUM

Týn nad Vltavou, Česko

Spolupracovník Anastasiia Mikhta

7

Hlavní ideji bylo vytvořit nový atraktivní bod v celé oblasti s záměrem na sport a rekreaci. Řešením byl plavecký bazén s zónou wellness a posílovnou. Nosná konstrukce je tvořená z betonu, který se vyskytuje na fasádě a spolupracuje s materiály v interiéru. Celoprosklená fasáda podporuje materiálové řešení.

ATOS STEMPEL - BENEŠ
FA ČVUT v Praze
LS 2023/2024

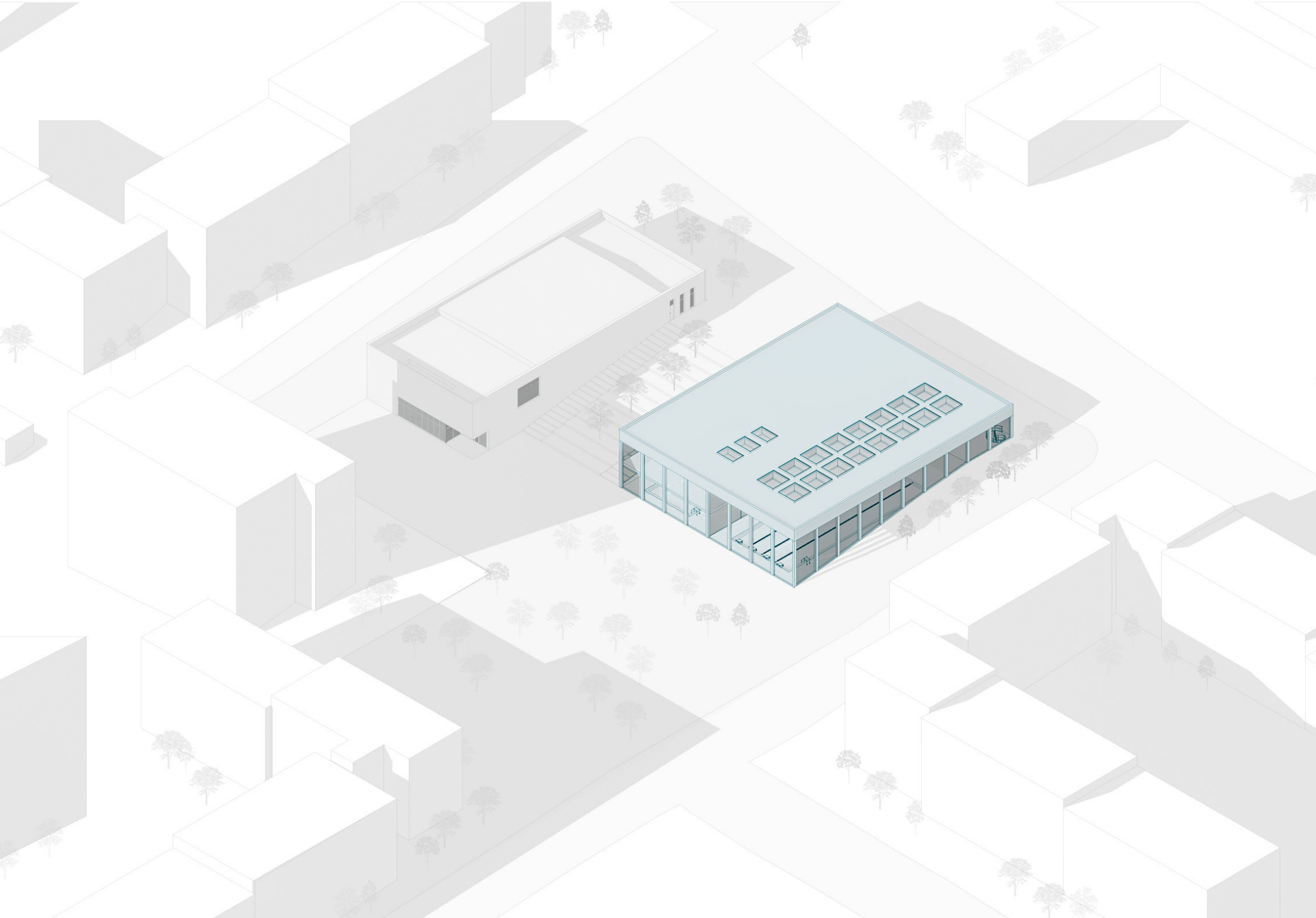

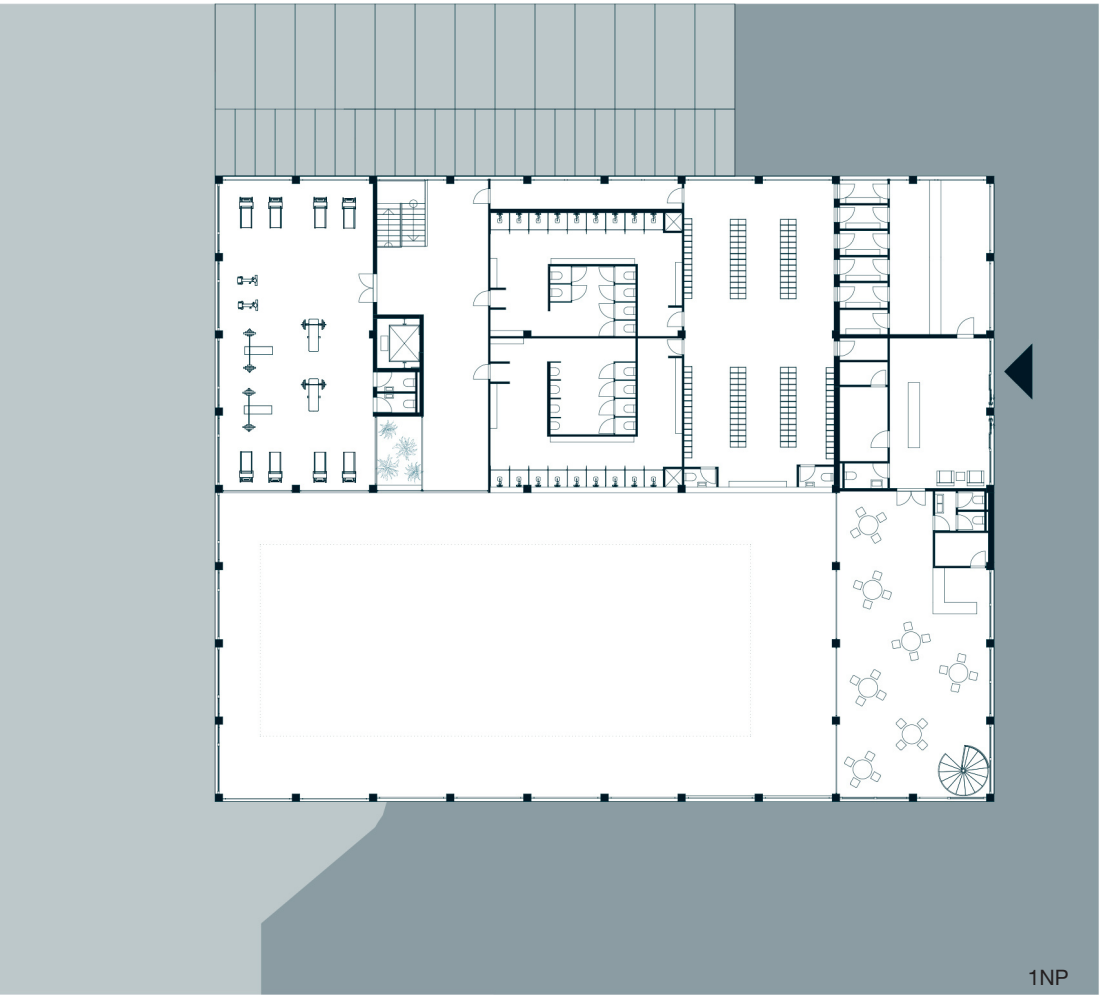
1NP

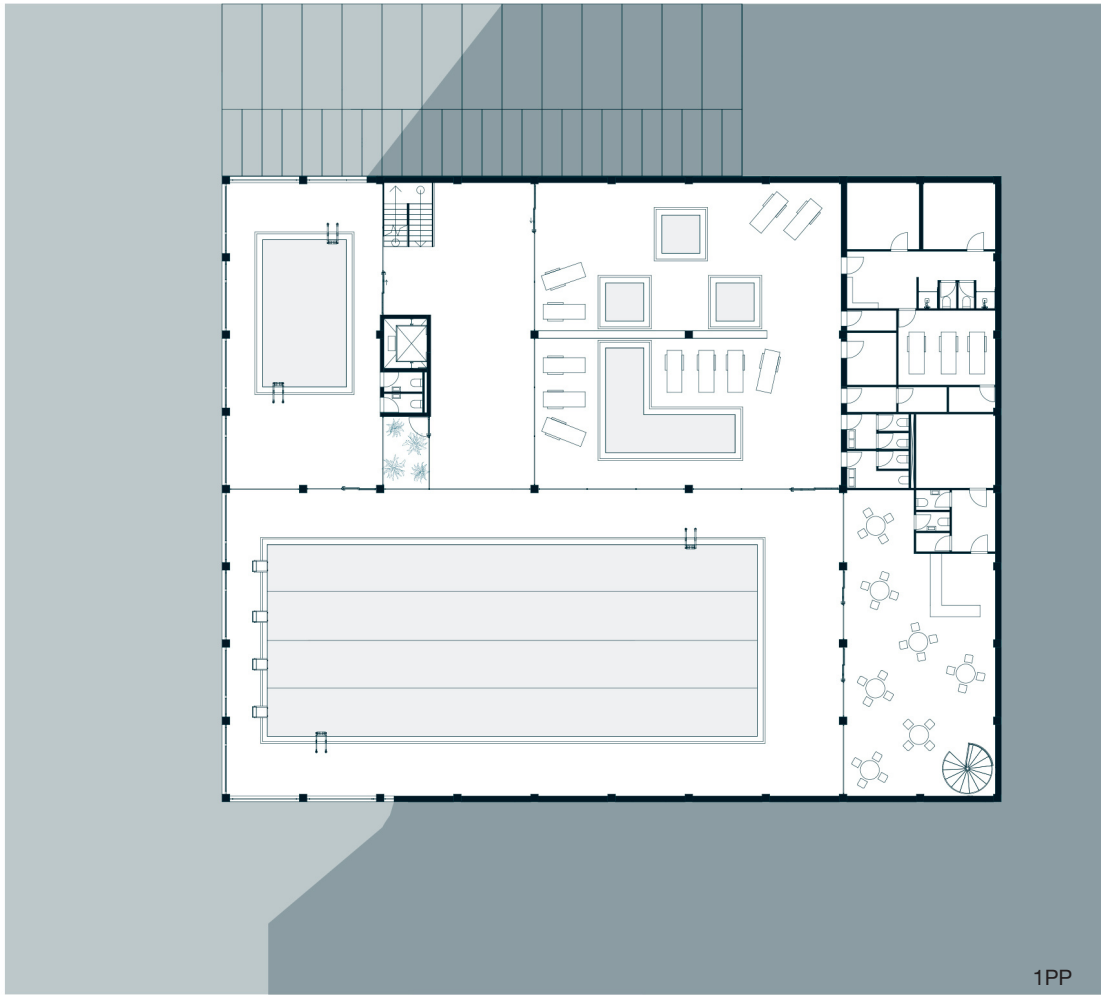
1PP

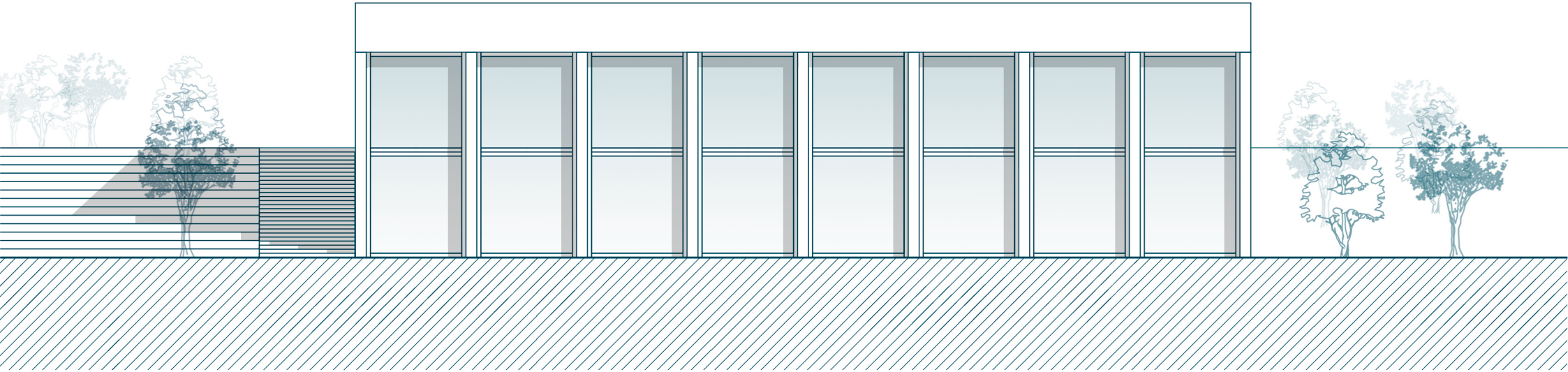

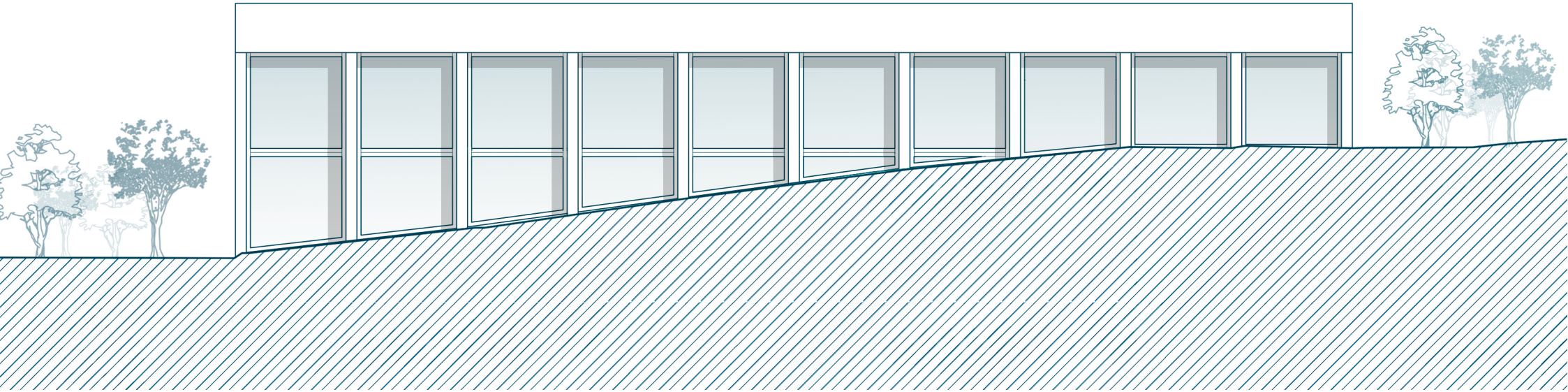

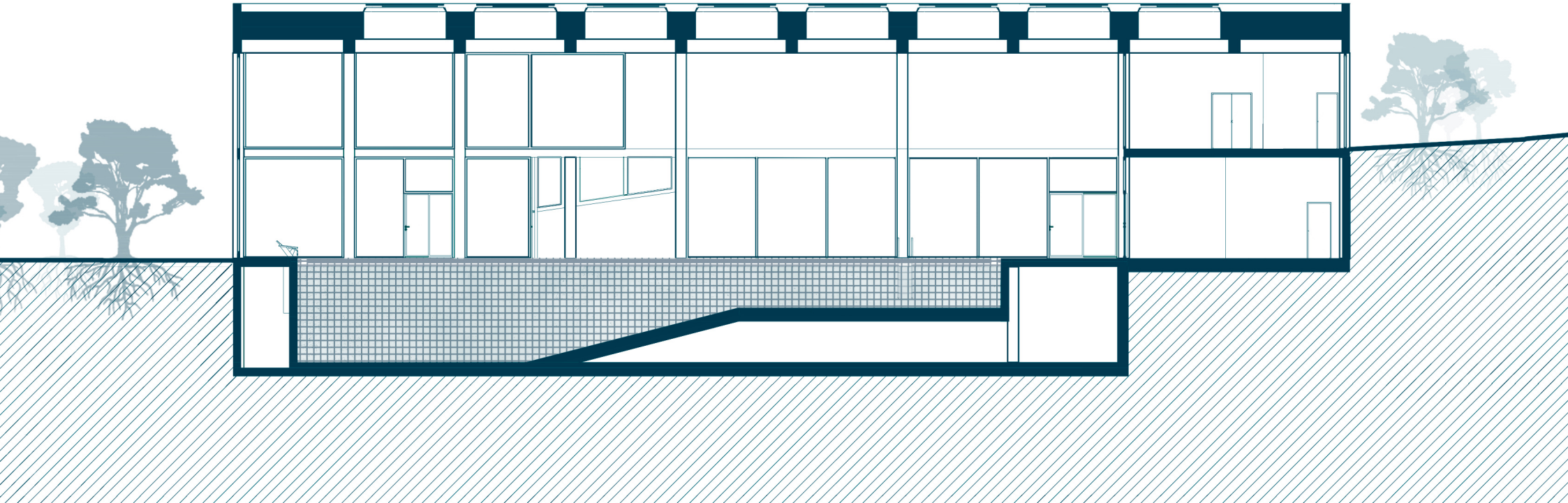

JEDNOPODLAŽNÍ BYTOVÝ DŮM

Krylovo, Bělorusko

8

Tento projekt byl vypracován ve architektonickou kancelary “Sharpilo Architects”
Cílem projektu bylo vytvořit příjemné prostředí pro dvě rodiny. Vytvořte dům rozdělený na dvě části a zároveň uprostřed propojený společným prostorem s východem na velkou krytou terasu.
Dispozice domu je provedena tak, že boční fasády nemají okna z obytných částí. Je to proto, že pozemek z obou stran těsně přiléhá k sousedním domům.

Sharpilo Architects
2024

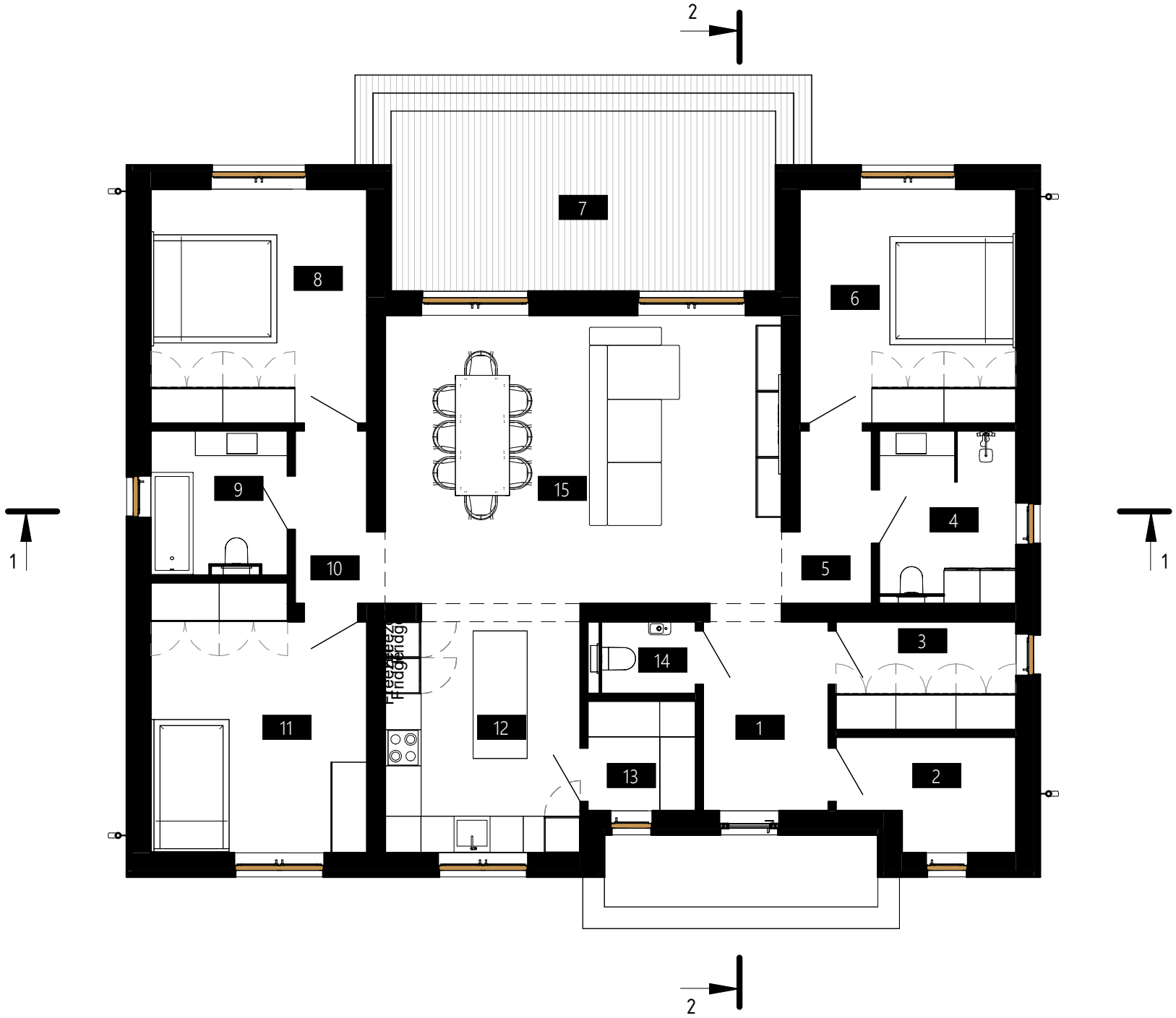

1NP_1 PŘEDSÝN_2 MINIKOTELNA_3 ŠATNA_4,9 KOUPELNA_5,10 CHODBA_6,8,11 LOŽNICE_7 TERASA_12 KUCHYNĚ_13 SKLAD_14 WC_15 OBÝVACÍ POKOJ S JÍDELNOU

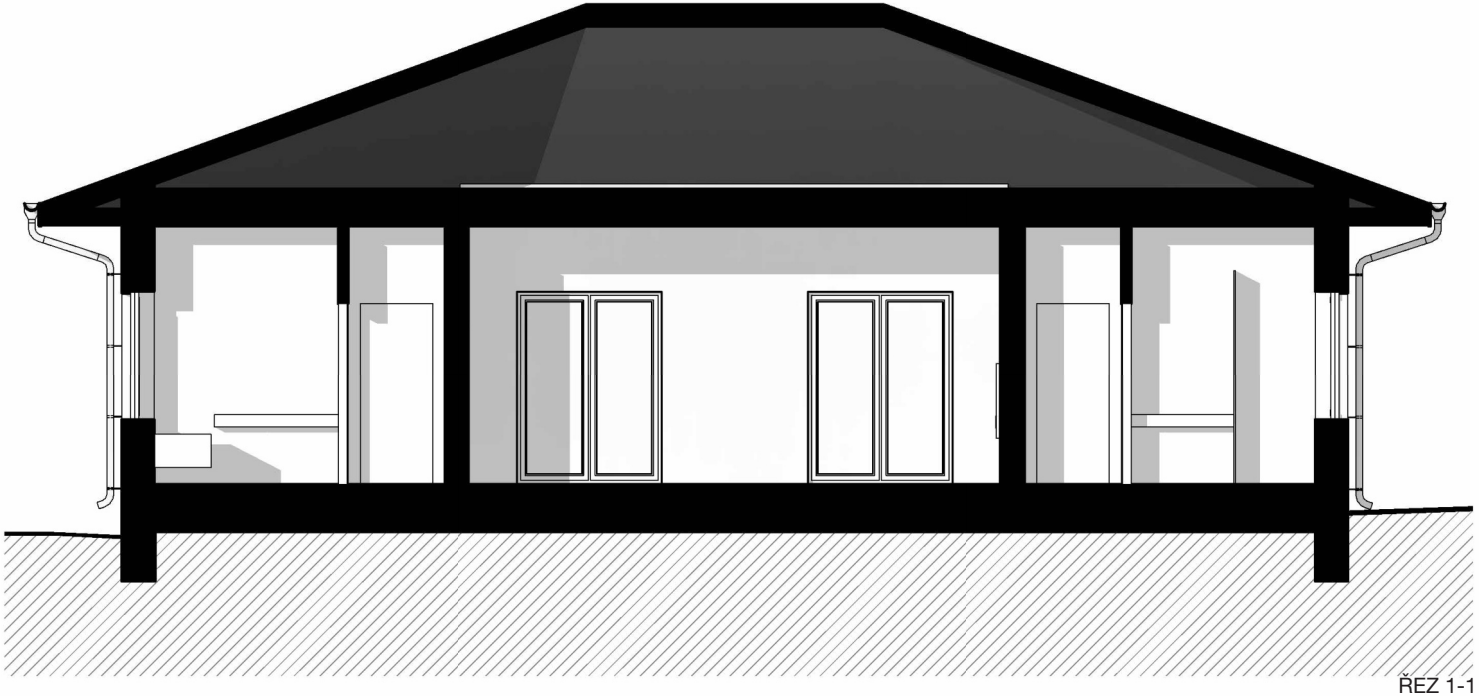

ŘEZ 1-1

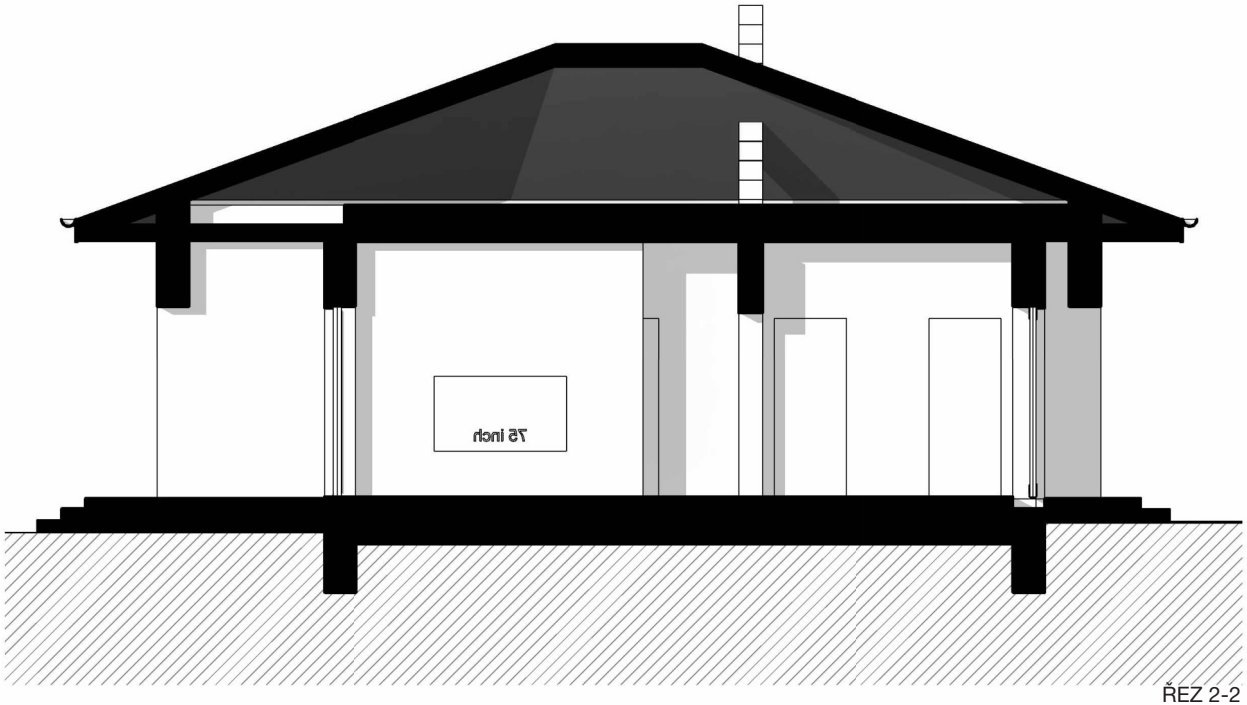

ŘEZ 2-2

JEDNOPODLAŽNÍ BYTOVÝ DŮM

9

Triumph, Bělorusko

Spolupracovník Alexander Sharpilo

Tento projekt byl vypracován ve architektonickou kancelary “Sharpilo Architects”
Cílem projektu bylo vytvořit příjemné prostředí pro mladou rodinu. Vytvořit dům s velkým a světlým obývacím pokojem s jídelnou a kuchyní se vstupem na prostornou terasu, s velkou šatnou v ložnice a přistřešek pro dva auta s prostorem pro skladovaní.

Sharpilo Architects
2024

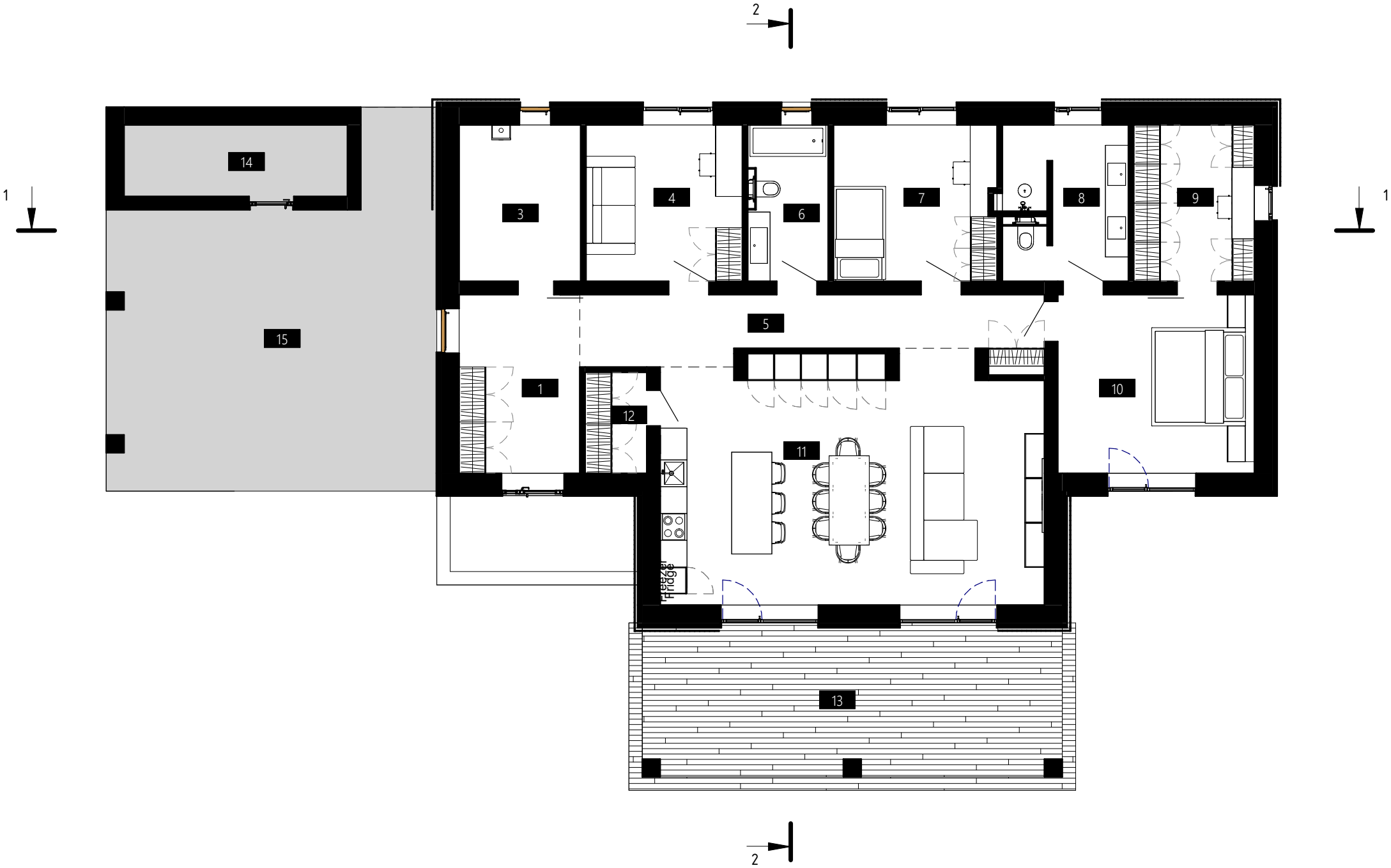

1NP_1 PŘEDSÝN_3 MINIKOTELNA S PRÁDELNOU_4 KABINET_5 CHODBA_6,8 KOUPELNA_7,10 LOŽNICE_9 ŠATNA_11 KUCHYNĚ A OBÝVACÍ POKOJ S JÍDELNOU_12,14 SKLAD_13 TERASA_15 PŘISTŘEŠEK

ŘEZ 1-1

ŘEZ 2-2

JEDNOPODLAŽNÍ BYTOVÝ DŮM

10

Lyakhovichi, Bělorusko

Projekt byl vypracován ve architektonickou kanceláři “Sharpilo Architects”
Dům je rozdělen na dvě zóny - denní a noční. V denní zoně jsou kuchyně, obzvácí pokoj s jidelnou a minikotelna s pradelnou. V noční - 2 pokojů, kabinet, koupelna a toaleta pro hosty. Bonusovým prvkem tohoto projektu domu je také prostorná terasa.
K boční straně domu je přistavěn přístřešek pro dvě auta s prostorem pro skladování.

Sharpilo Architects
2024

1NP_1 PŘEDSÝN_2 MINIKOTELNA S PRÁDELNOU_3 KUCHYNĚ_4 OBÝVACÍ POKOJ S JÍDELNOU_5 TERASA_6 KABINET_7 WC_8,11 LOŽNICE_9 CHODBA_10 KOUPELNA_12 SKLAD_18 PŘISTŘEŠEK

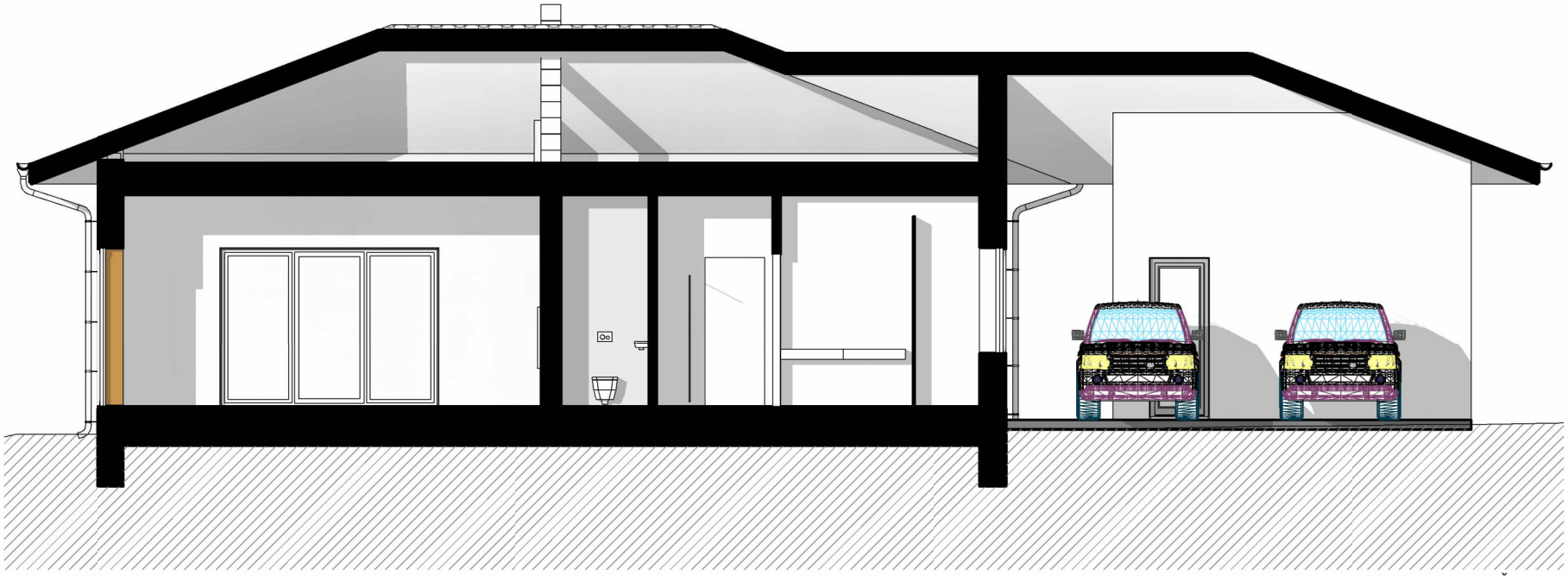

ŘEZ 1-1

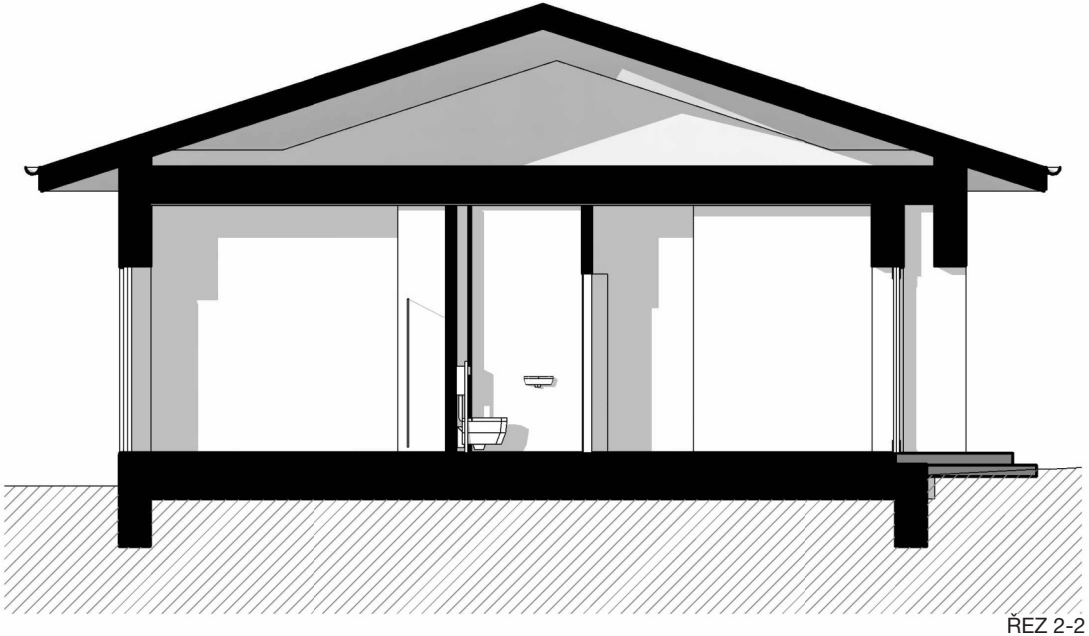

ŘEZ 2-2

FA ČVUT
2023/2024
Elizaveta Filipovich