PORTFOLIO

ONDŘEJ VEČEŘA

Ondřej Večeřa

ondrejvec11@seznam.cz
+420 720 278 279

ABSOLVOVANÉ ATELIÉRY - zimní semestr 2023- ateliér Kordovský
- 2022- 2023 ZAN Bednářová- Koubek Michaličková

JAZYKY
anglický jazyk C1
německý jazyk B1

SOFTWARE
ArchiCAD
AutoCAD
Twinmotion
Adobe CS- Ps, Id

OBSAH

-01- HLAVNÍ NÁDRAŽÍ V PRAZE

-02- BYTOVÝ DŮM U ĎOLÍČKU

-03- INFO POINT S VÝDEJEM ROHLÍK.CZ

-04- VÝSTAVNÍ PROSTOR V ATRIU

-01-

HLAVNÍ NÁDRAŽÍ V PRAZE - NEBOURAT, NAVAZOVAT...!

Zakládám Wilsonův bulvár s alejí stromů, vytvářím nový úsek tramvajové tratě a definuji náměstí u Opery. Zastavěním kolejiště vytvářím pěší spojení mezi hlavním nádražím, Vinohrady a Florencí. Konečné řešení představuje poslední fázi postupné zástavby kolejiště, která reflektuje vývoj požadavků na tuto lokalitu. Kontrastem k maximální zástavbě kolejiště je citlivá péče o Vrchlického sady, kde zachovávám většinu zeleně a doplňuji ji nezbytnými prvky.

PŮDORYS ONP

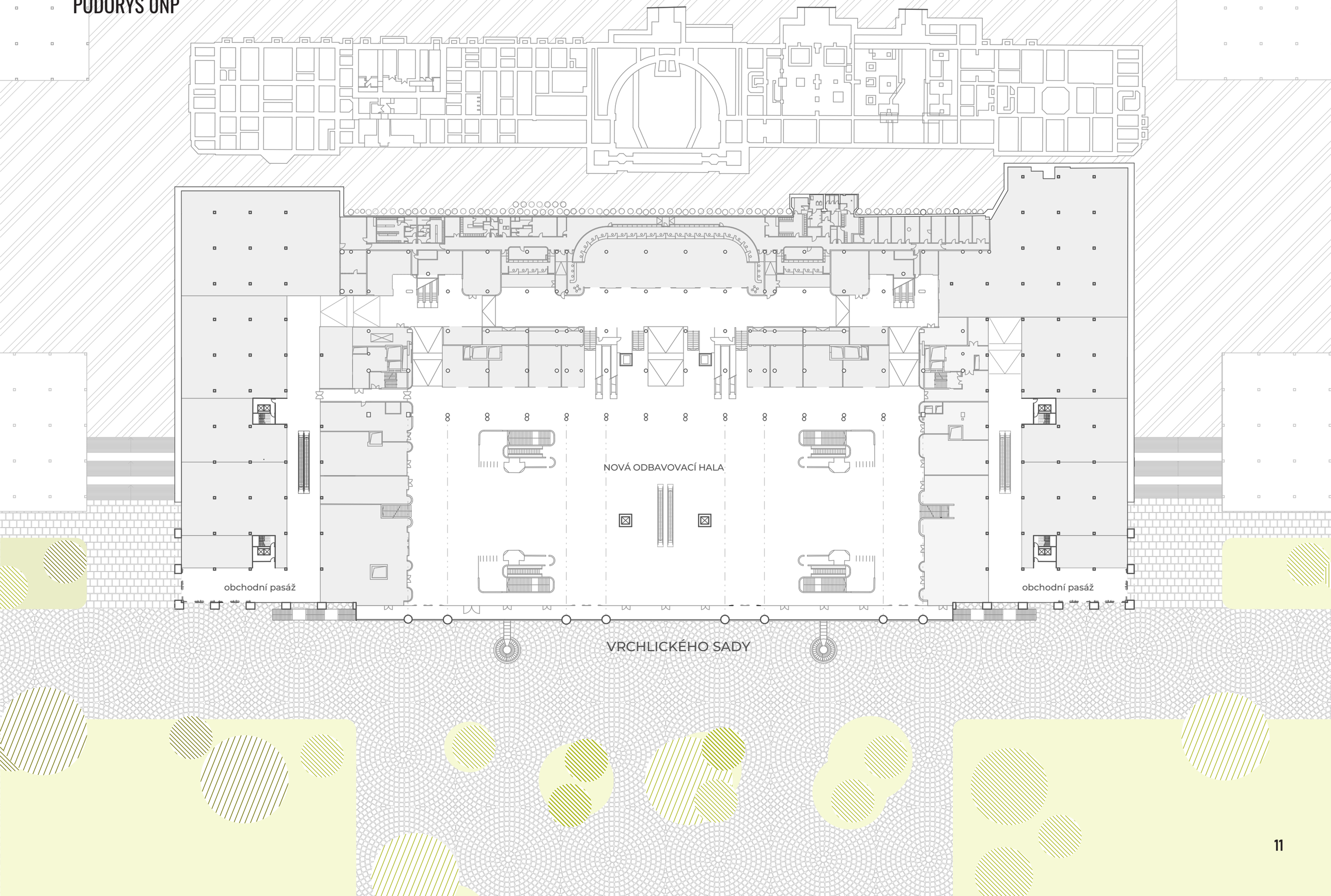
NOVÁ ODBAVOVACÍ HALA
obchodní pasáž
obchodní pasáž
VRCHLICKÉHO SADY

PŮDORYS 1NP

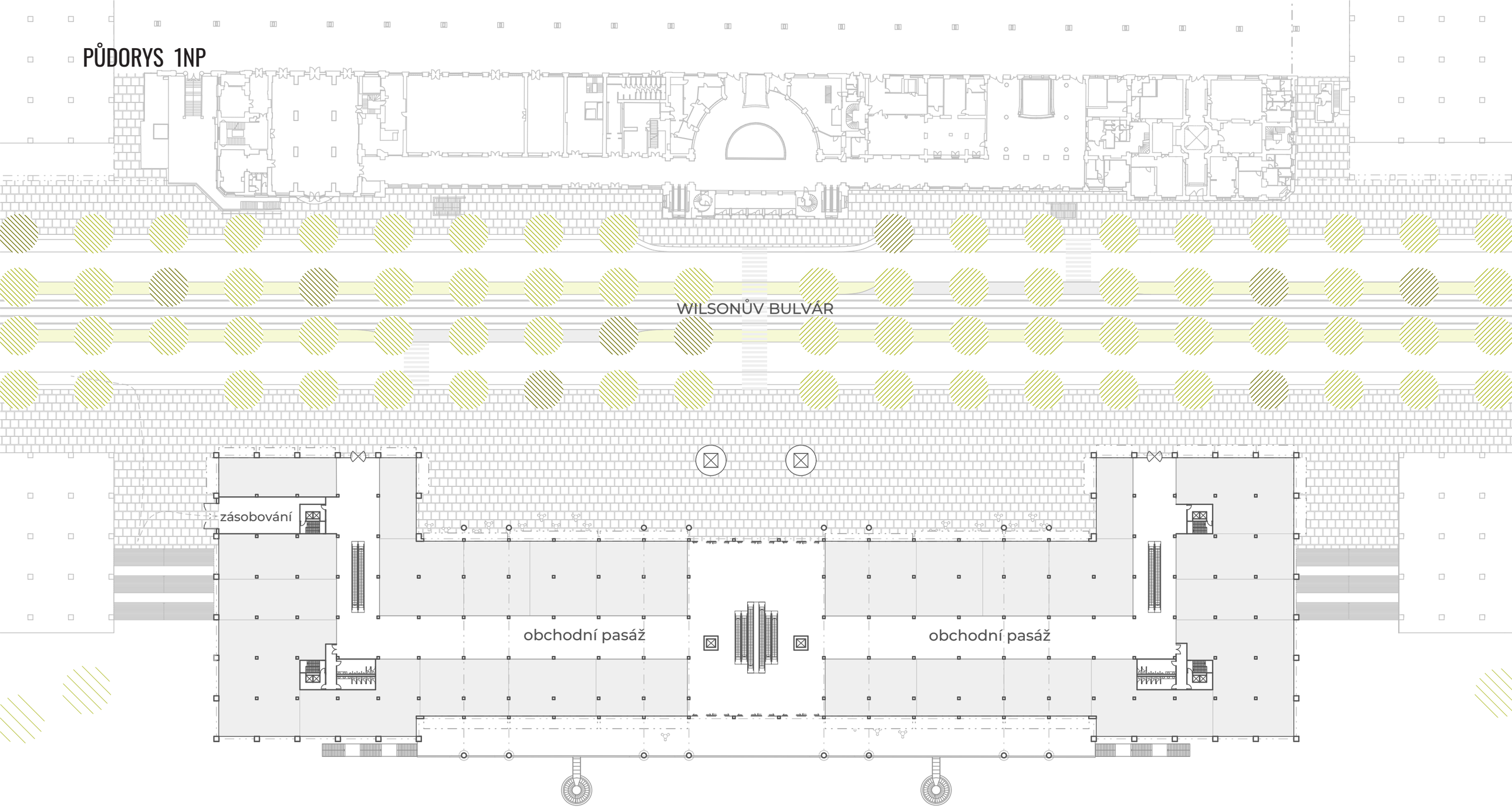
WILSONŮV BULVÁR
zásobování
obchodní pasáž
obchodní pasáž

PŮDORYS 2NP

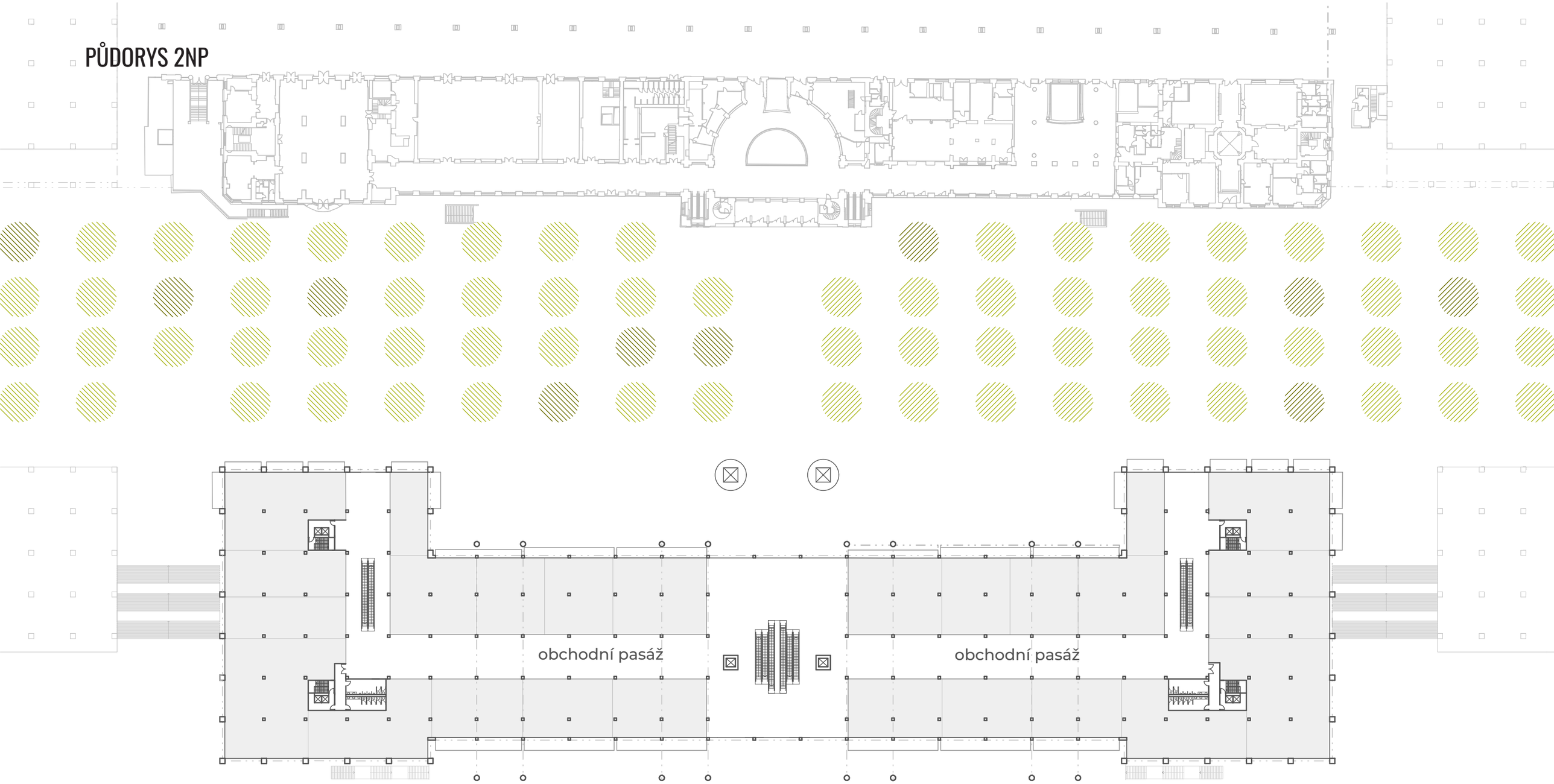

PŮDORYS 3 NP

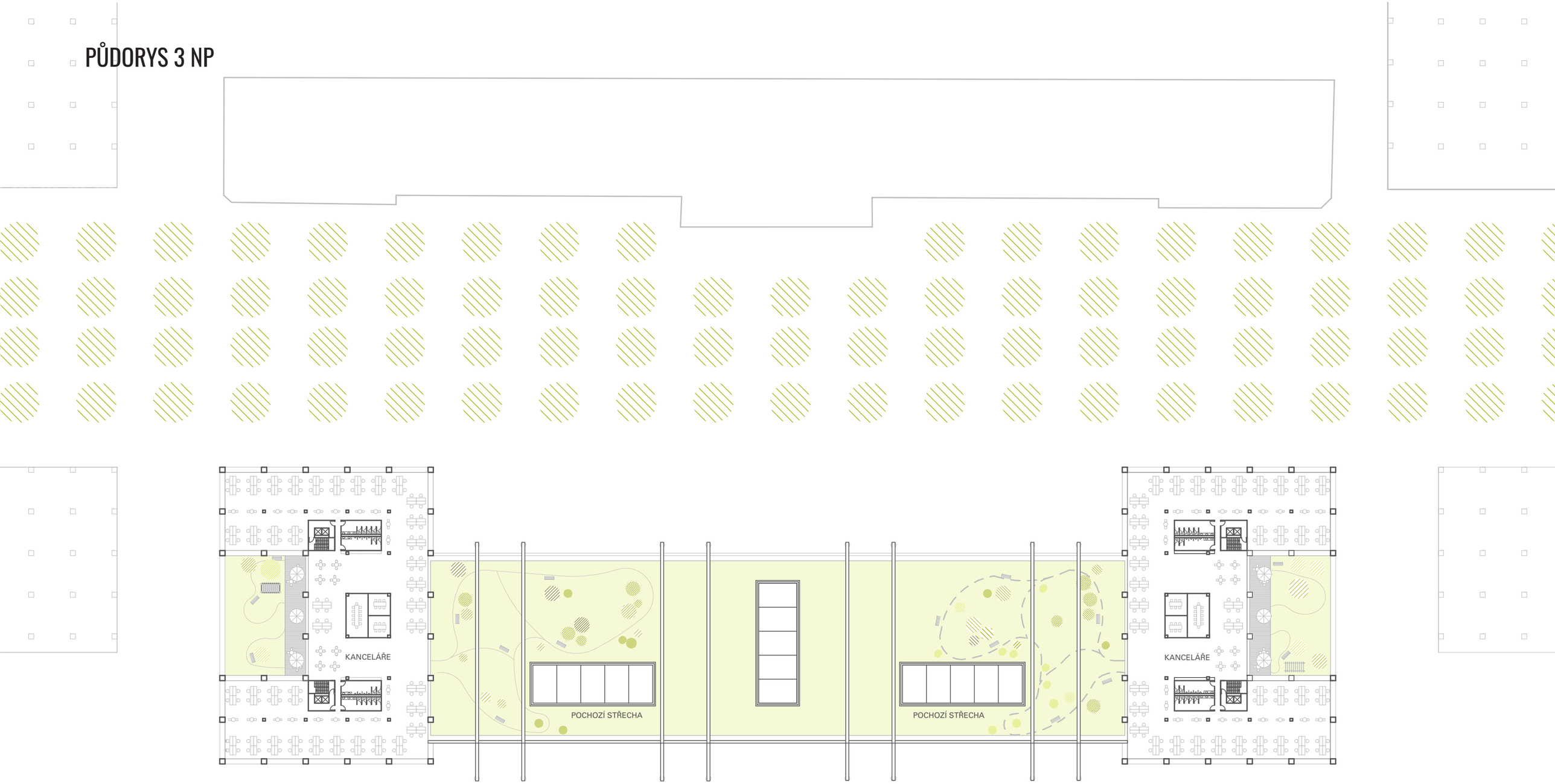

PŮDORYS 4 NP

2+kk
1+kk
1+kk
2+kk
3+kk
3+kk
POCHOZÍ STŘECHA
3+kk
3+kk
2+kk
1+kk
1+kk
2+kk
2+kk
1+kk
1+kk
2+kk
3+kk
3+kk
POCHOZÍ STŘECHA
3+kk
3+kk
2+kk
1+kk
1+kk
2+kk

PŘÍČNÝ ŘEZ

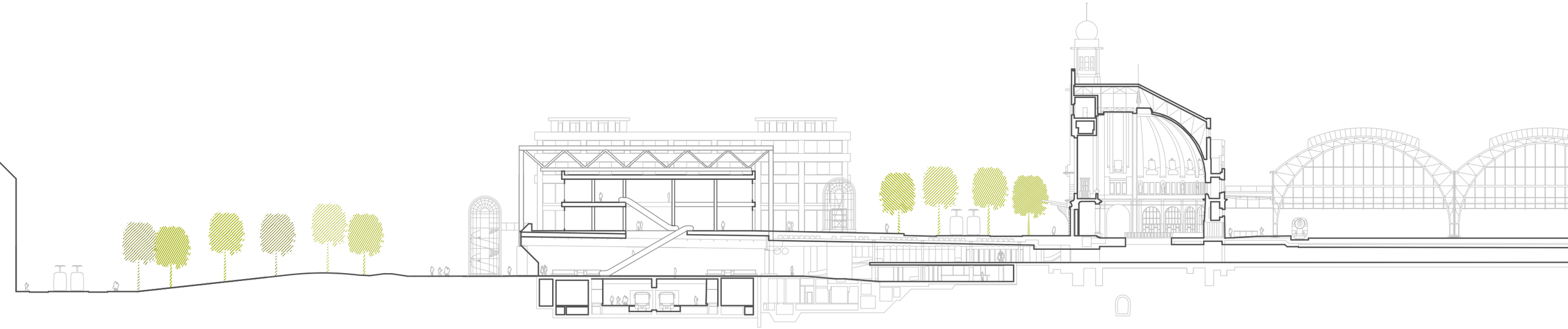

POHLED Z VRCHLICKÉHO SADŮ

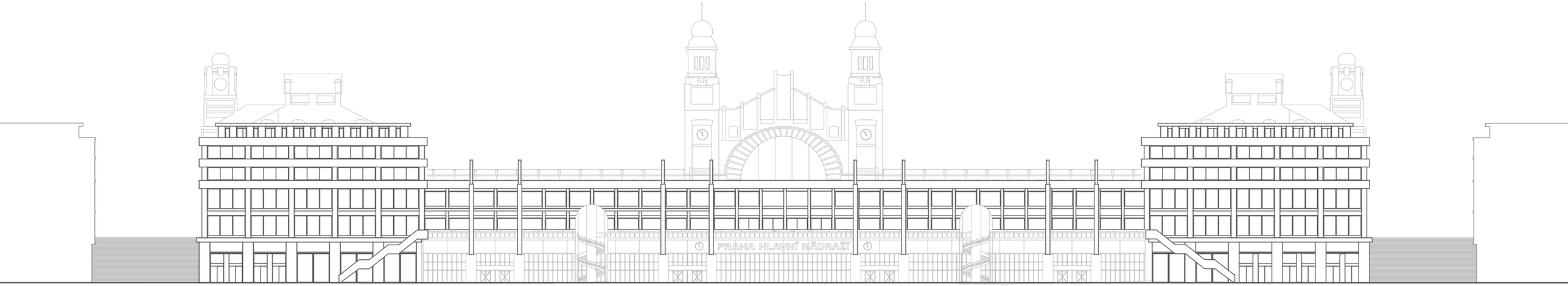

-02-

BYTOVÝ DŮM U ĎOLÍČKU

Bytový dům U Ďolíčku je rohovým domem nové bytové zástavby vznikající na nevyužité ploše. Blok bytových domů vytváří architektonickou bariéru mezi rušnou ulicí a klidným vnitroblokem, který tak vytváří nové příležitosti pro různé aktivity. Hlavní hmota domu je betonová s esteticky a akusticky upravenými betonovými oblklady.
Aby celý dům působil lehčím dojmem, je přízemí obložené dřevem a dopněné o skleněné výkladce. Díky této materiálové změně v přízemí je hlavní hmota odlehčena a nepůsobí těžkým hmotným dojmem, který by přímo dopadal na ulici.
Dům nabízí různorodost bytů, od malých garzonek po velké mezonetové byty, umožňující flexibilní bydlení pro mladé jednotlivce i početnější rodiny. Tato variabilita bytů podněcuje interakce mezi obyvateli a přináší nové možnosti a dynamiku života v tomto moderním bydlení

Vršovice

Architektonický dialog mezi minulostí a přítomností

Vršovice, jihovýchodní část Prahy, spadající pod správní obvod Prahy 10. Klasická městská městská zástavba, kde se do architektury vpisuje příběh času. Procházka jejími ulicem odhaluje bohatou krajinnou mozaiku, kde se budovy z druhé poloviny 20. století setkávají s moderními strukturami.

Poslední léta přinesla nárůst moderních intervencí s novými strukturami, které spoluexistují s historickými fasádami. Tato protikladná, občas kontroverzní kombinace vystihuje snahu Vršovic se přizpůsobit nárokům současnosti.

Stejný příběh se odehrává u obytných čtvrtí, kde dlážděné uličky spojují rekonstruované historické domy a moderní bytovou zástavbu. Vršovice tak nabízejí obyvatelům život uprostřed hmatatelných ozvěn minulosti, vytvářejíce dynamickou městskou krajinu, kde tradice a modernita vedou neustálý dialog.

34
0
10

POHLED ZÁPADNÍ

0 5

POHLED JIŽNÍ

0 5

POHLED VÝCHODNÍ

0 5

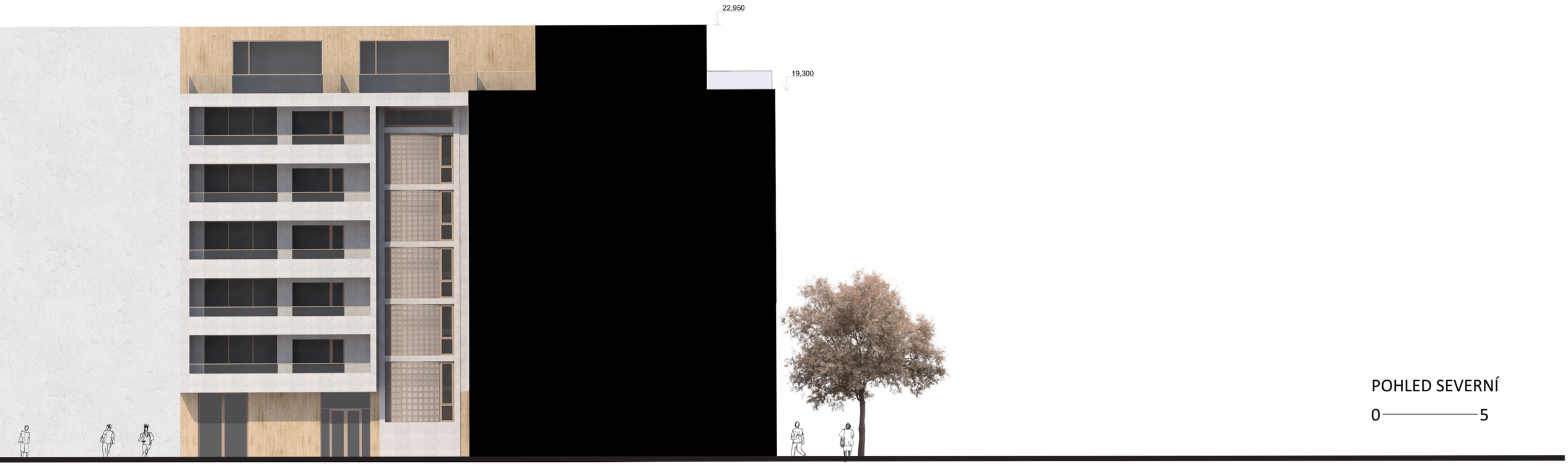

POHLED SEVERNÍ

0 5

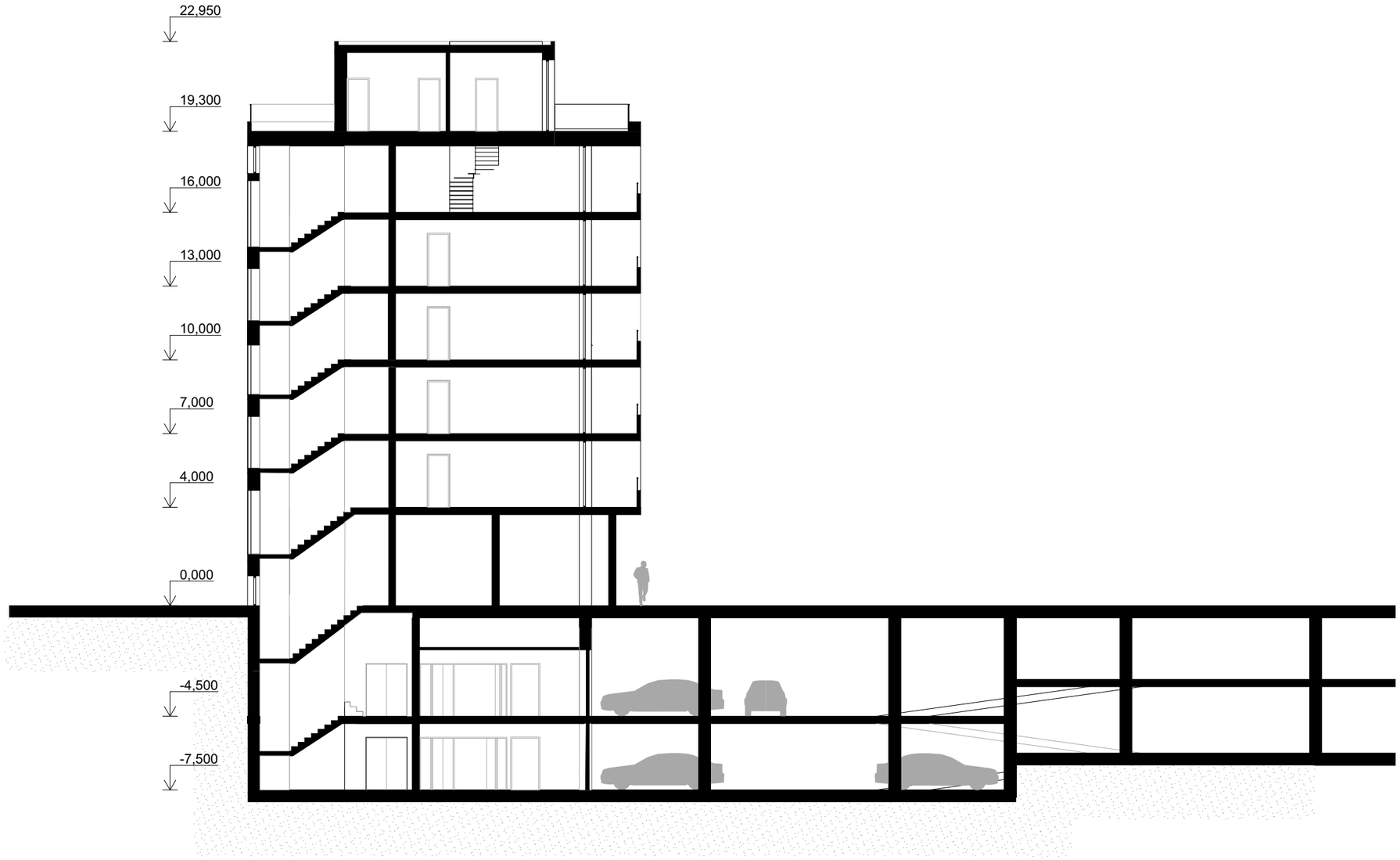

ŘEZ PŘÍČNÝ

0 5

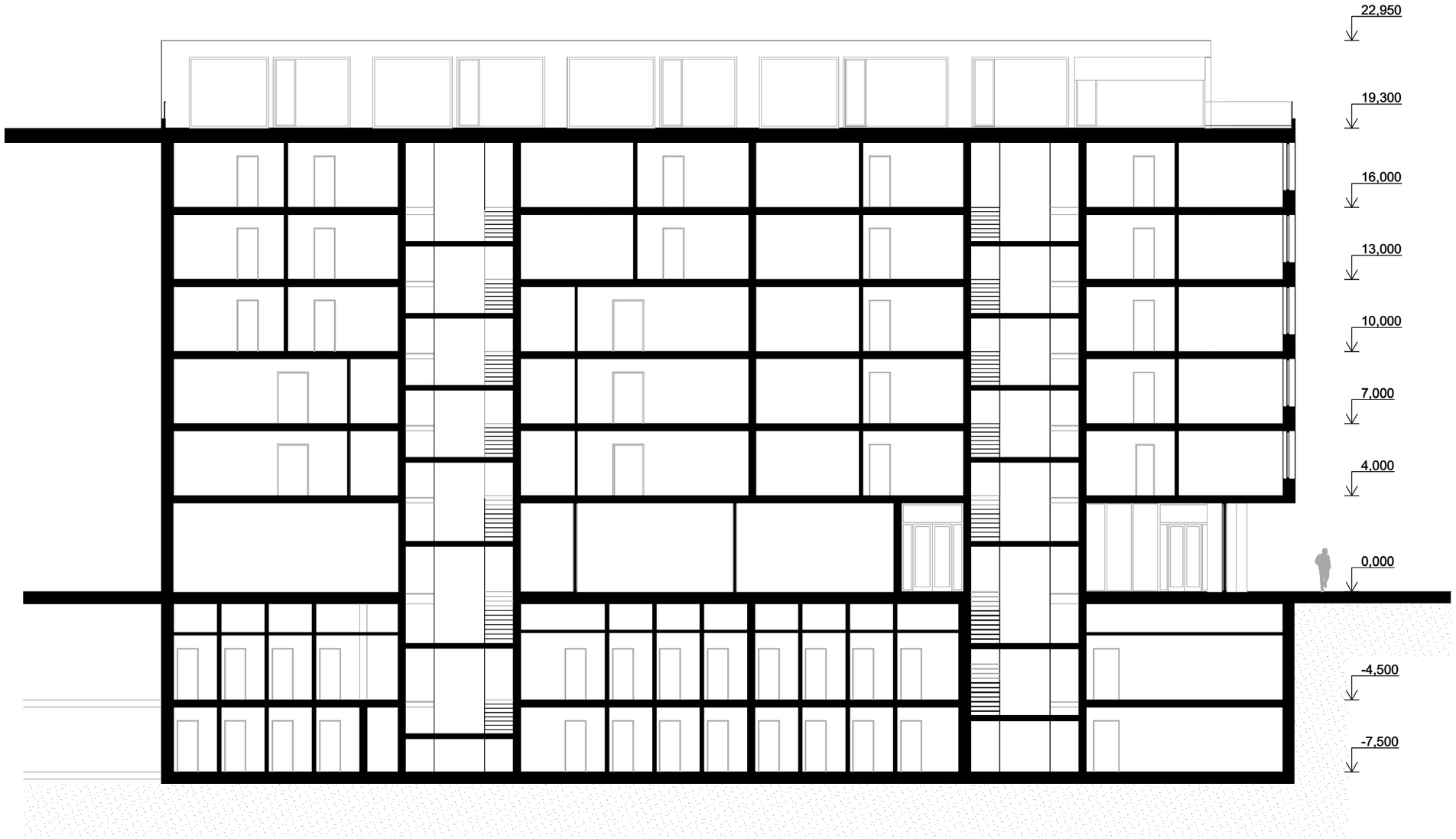

ŘEZ PODÉLNÝ
0 5

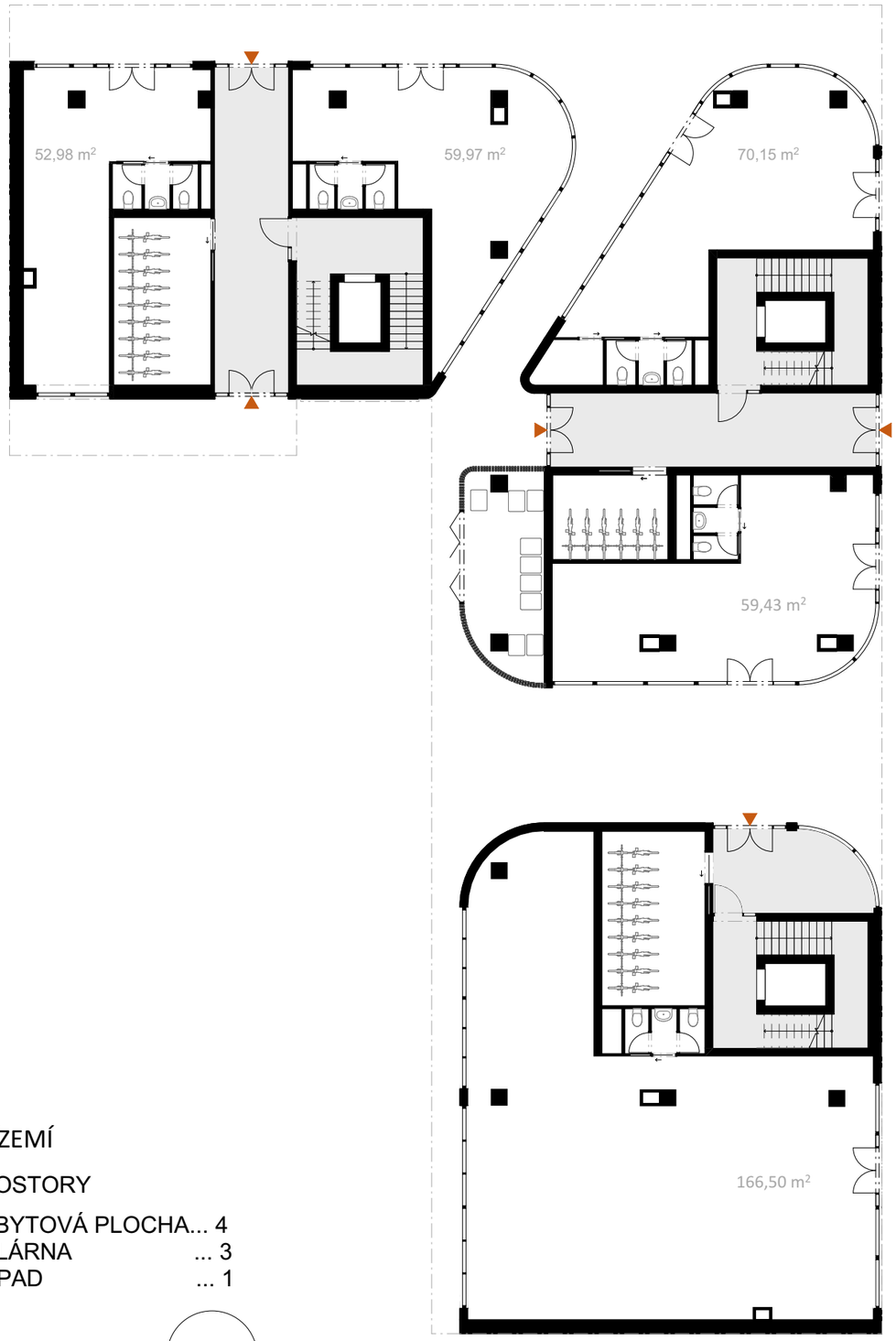

PŘÍZEMÍ

PROSTORY

NEBYTOVÁ PLOCHA... 4
KOLÁRNA ... 3
ODPAD ... 1

0 — 5

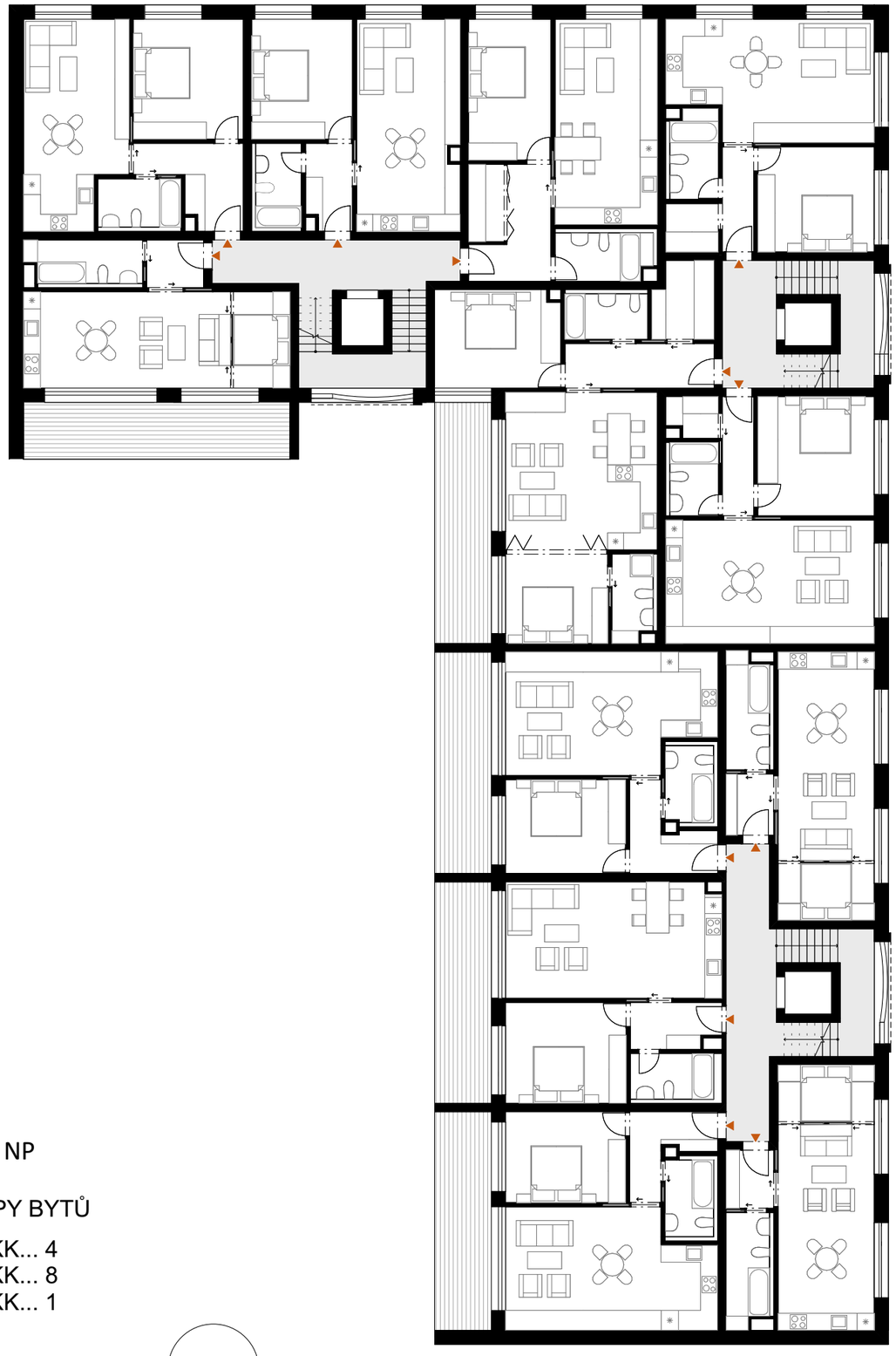

2-3 NP

TYPY BYTŮ

1+KK... 4
2+KK... 8
3+KK... 1

0 —— 5

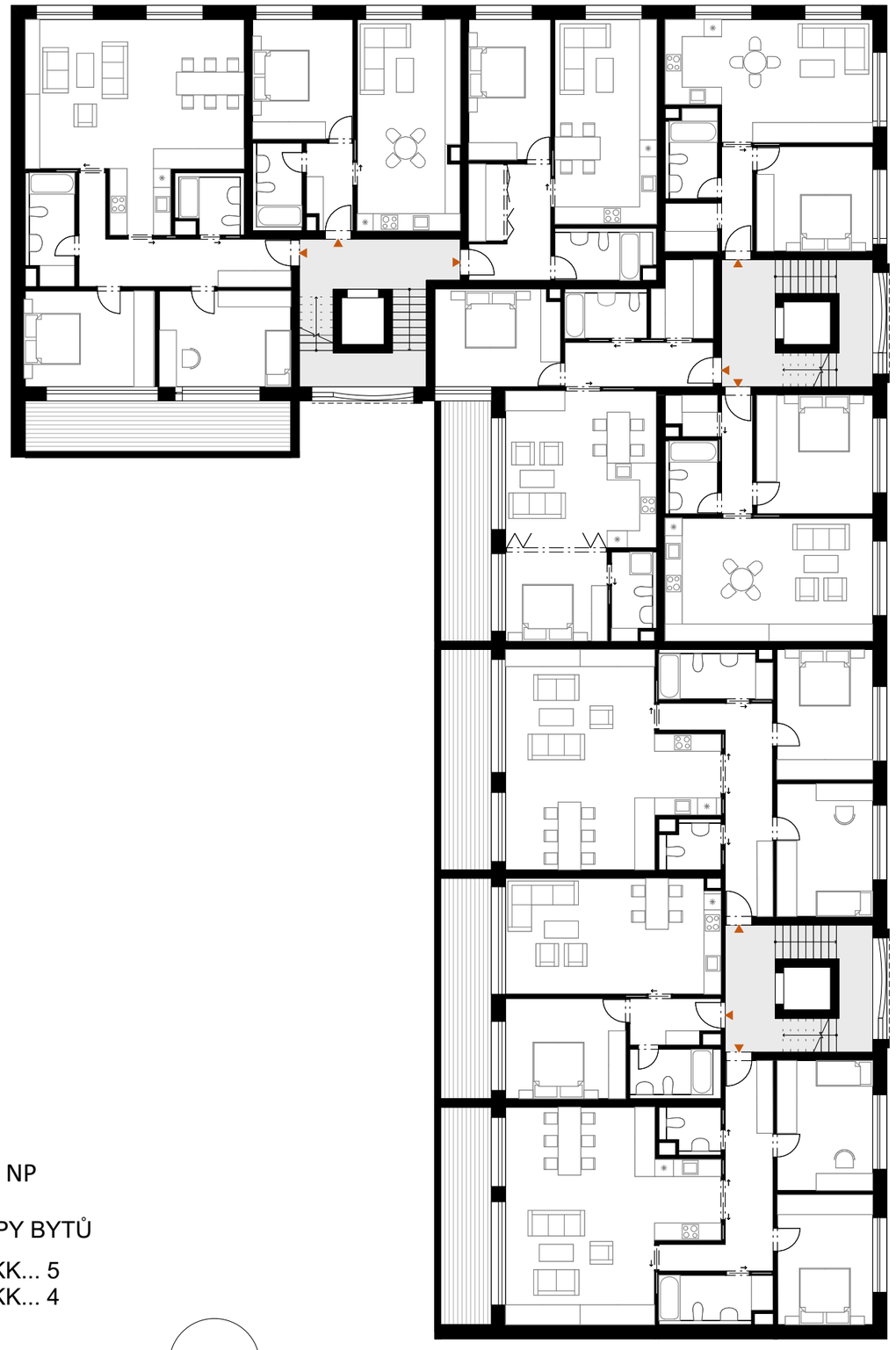

4-5 NP

TYPY BYTŮ

2+KK... 5
3+KK... 4

0 —— 5

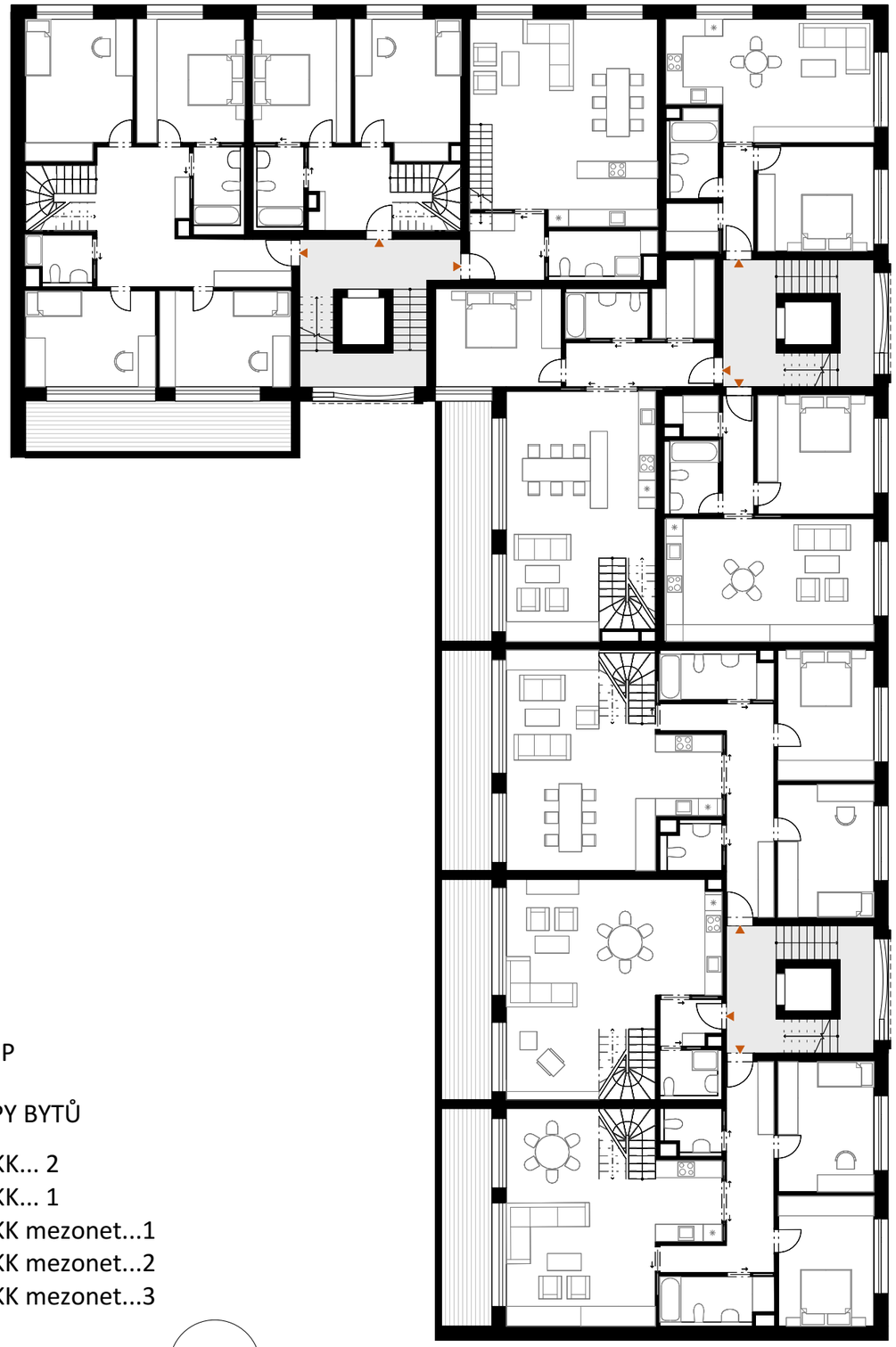

6 NP

TYPY BYTŮ

2+KK... 2
3+KK... 1
3+KK mezonet...1
4+KK mezonet...2
5+KK mezonet...3

0 ——— 5

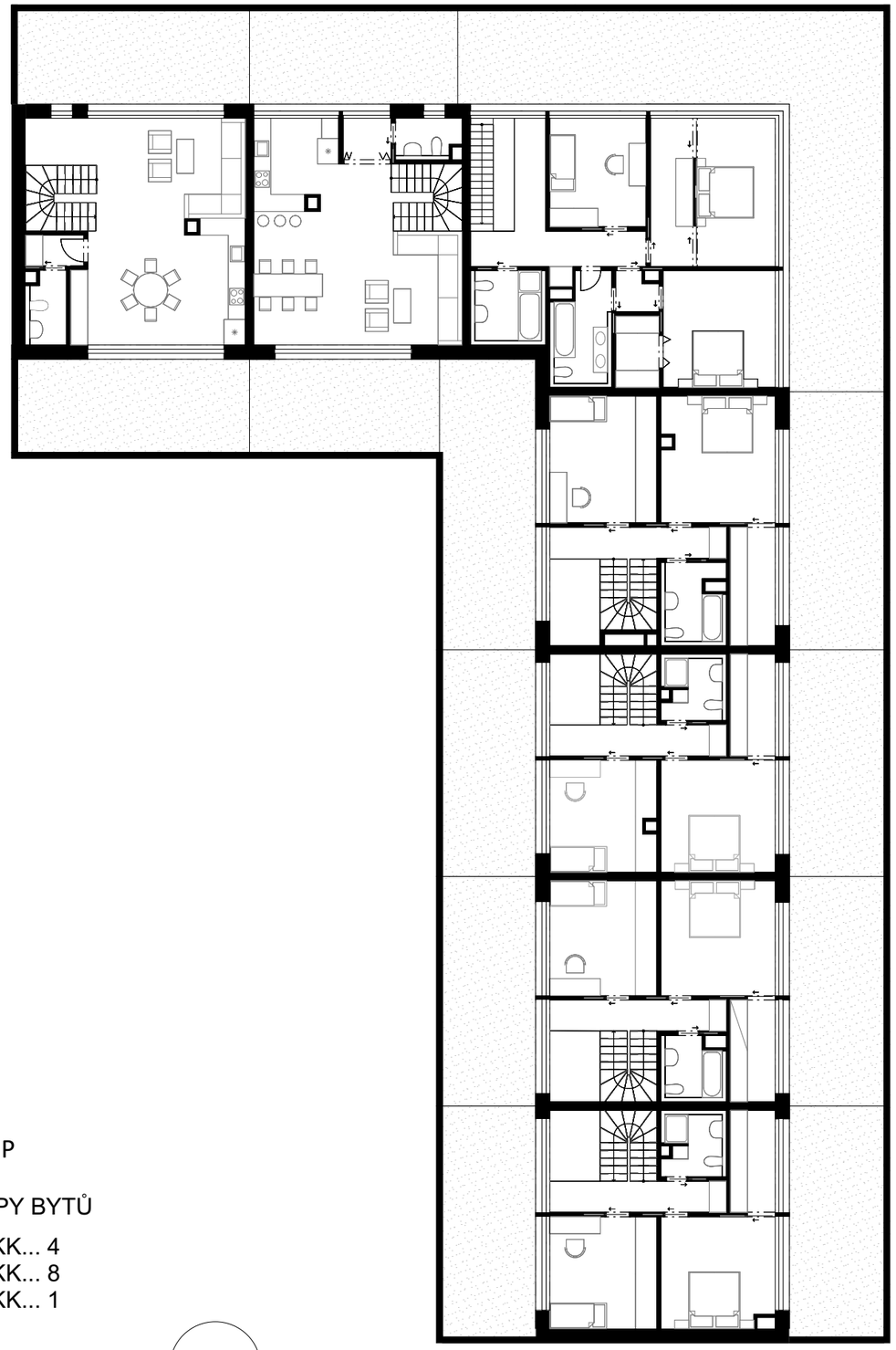

7 NP

TYPY BYTŮ

1+KK... 4
2+KK... 8
3+KK... 1

0 ——— 5

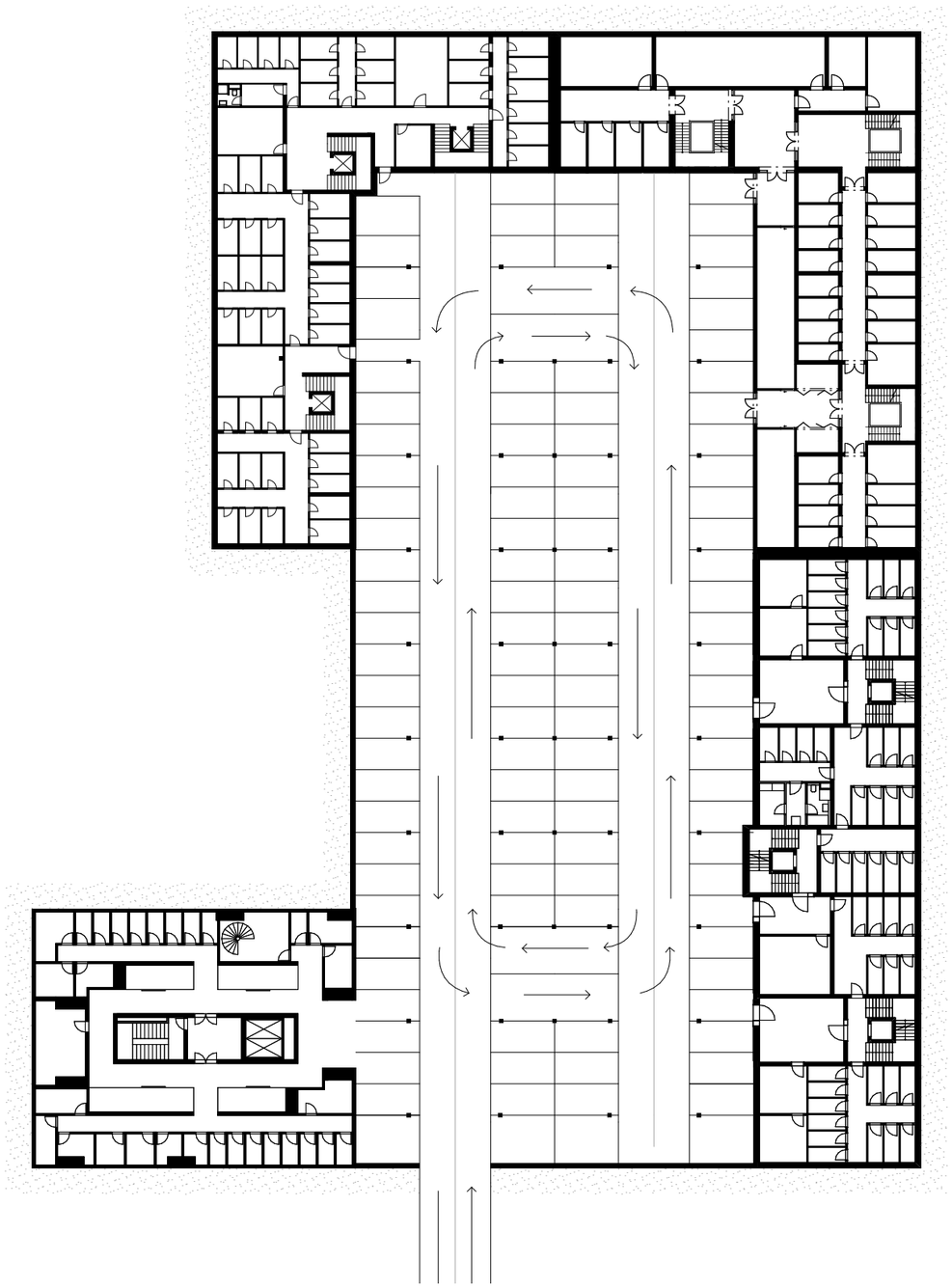

1 PP

0 —— 5

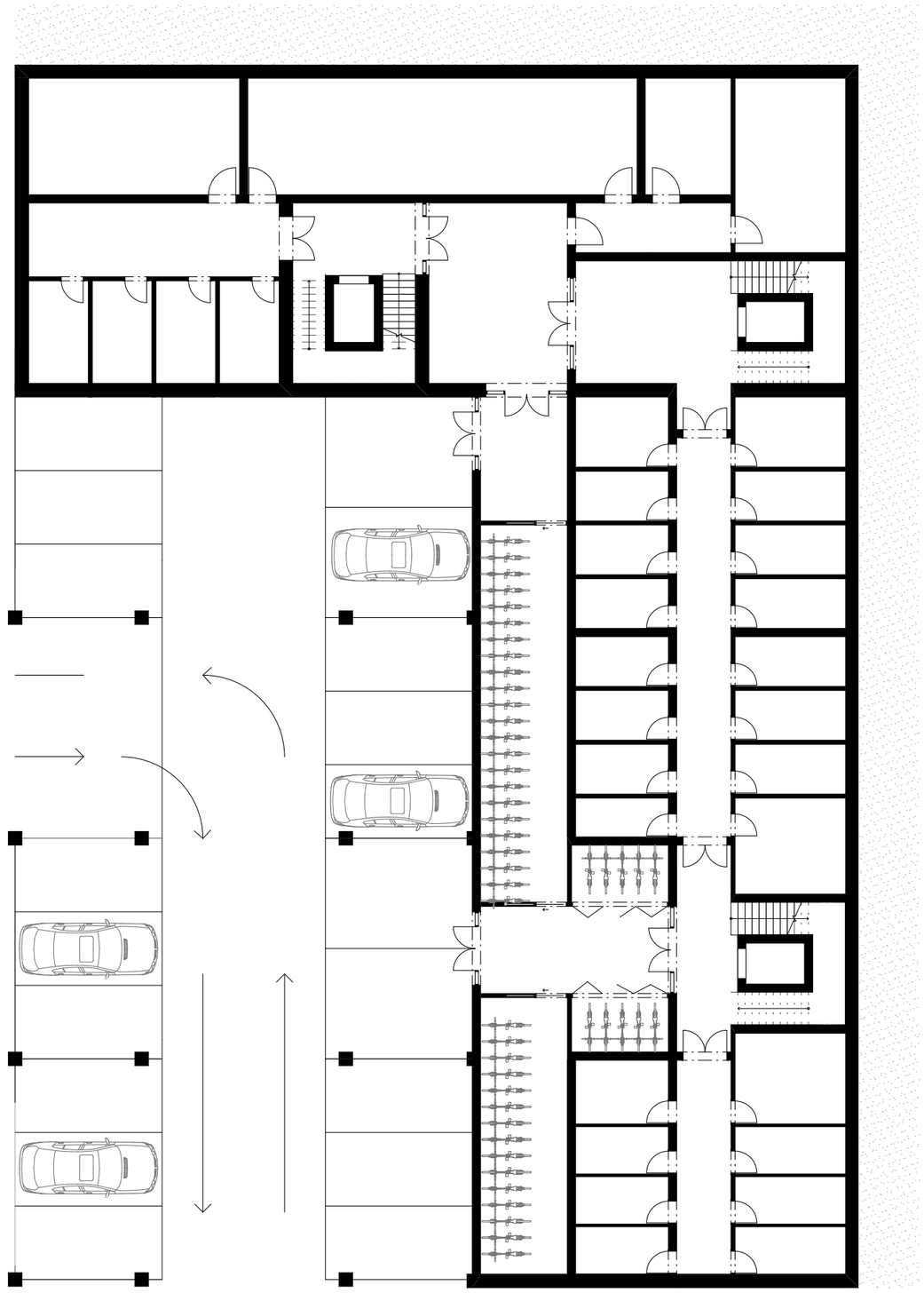

1 PP

0 —— 5

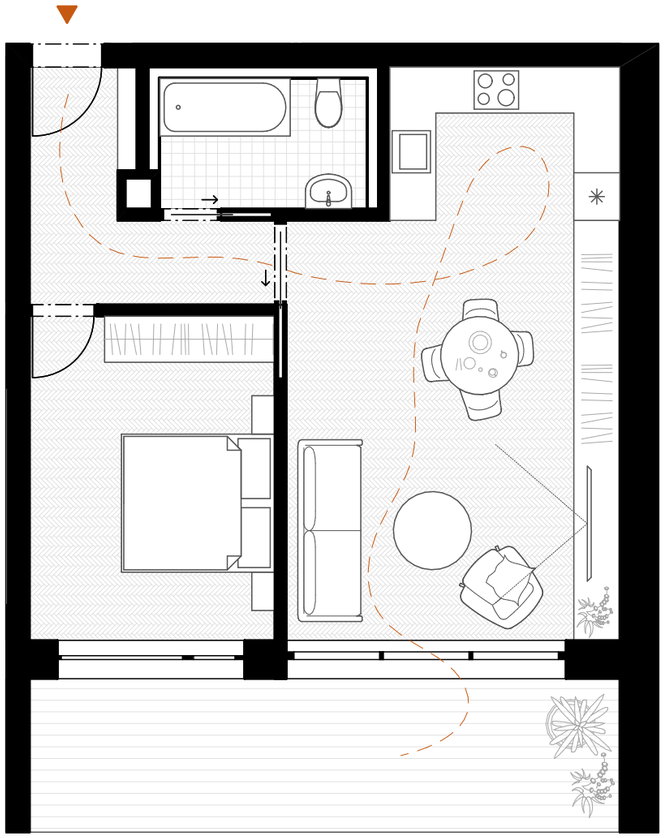

Byt 2+KK
výměra: 55 m^2

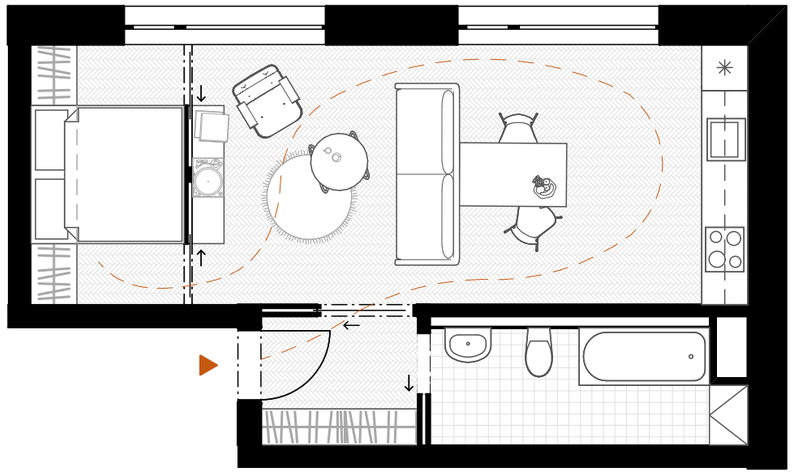

Byt 1+KK
výměra: 43 m^2

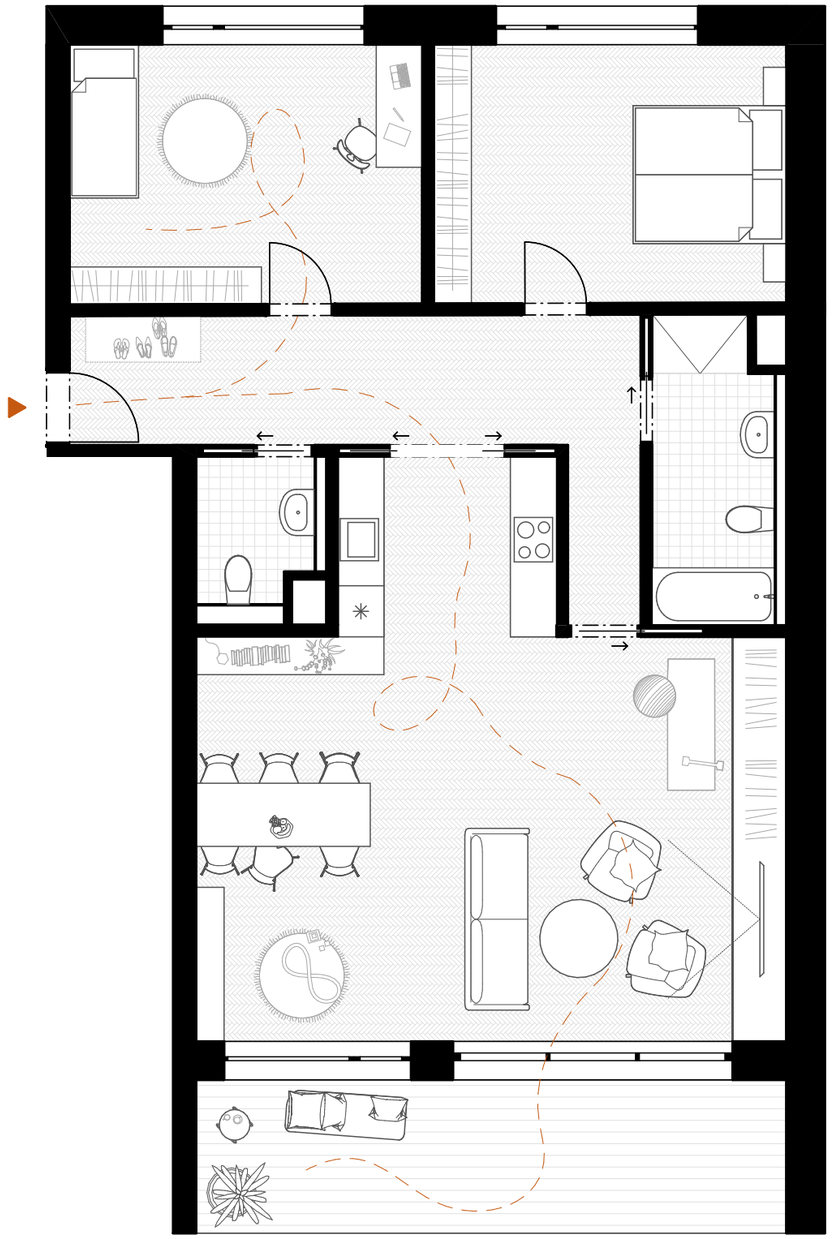

Byt 3+KK
výměra: 108 m^2

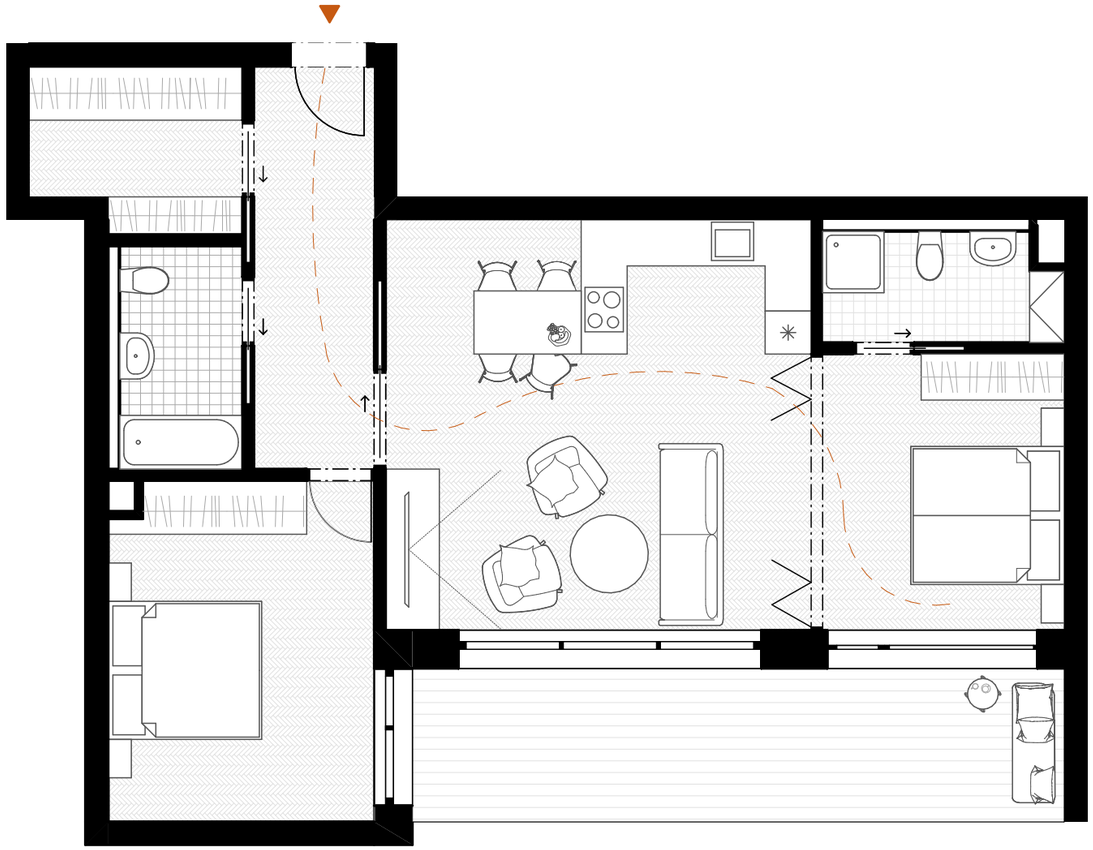

Byt 3+KK
výměra: 85 m^2

-03-

INFO POINT S VÝDEJEM ROHLÍK.CZ

Centrála aktivity parku Rohlík, umístěná nedaleko klidného jezera, slouží jako informační centrum, kde návštěvníci najdou veškeré potřebné informace o tomto místě. Kromě toho se zde nachází inovativní samoobslužný obchod, který kombinuje výhody klasického kamenného obchodu s pohodlím online nákupu. Zákazníci mohou pohodlně procházet širokým výběrem produktů jak osobně, tak online. Poté v aplikaci zadají své objednávky a snadno si je vyzvednout z dopravního pásu, zatím co si vychutnávají kávu s výhledem na jezero. Tento prostor kombinuje technologii s pohodlí a tím mění zážitek z každodenního nakupování.

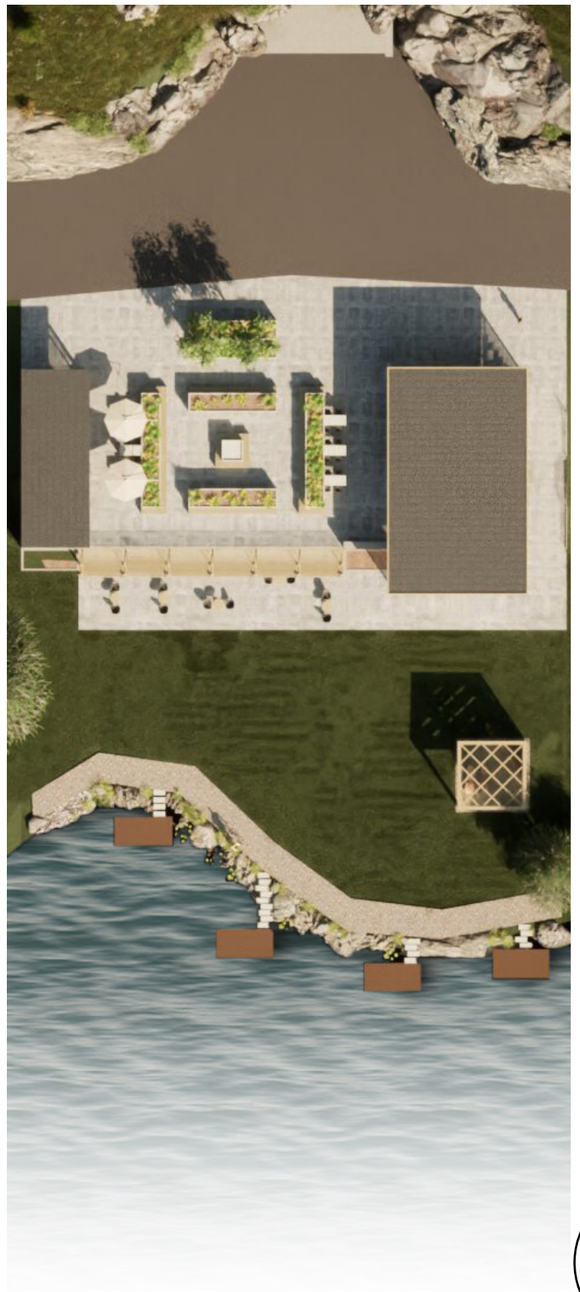

situace

VÝUKOVÁ VERZE ARCHICADU

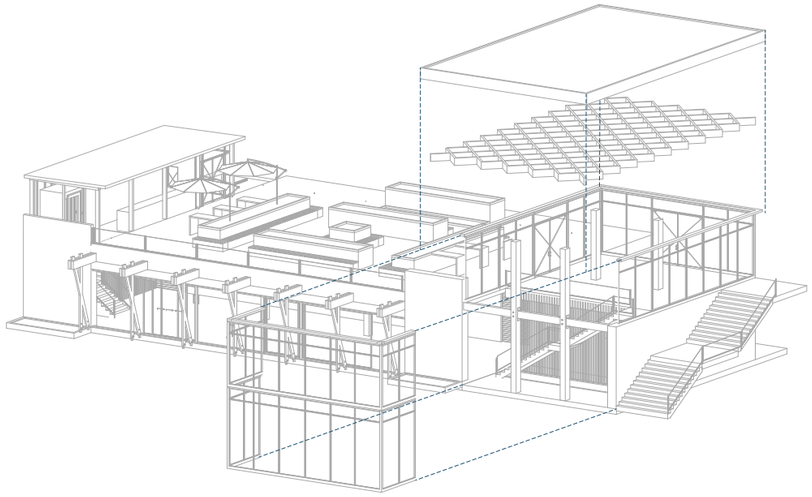

pohled severní

pohled jižní

pohled východní

pohled západní

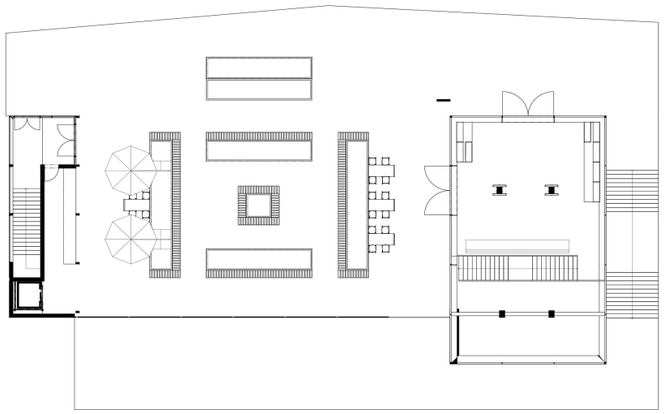

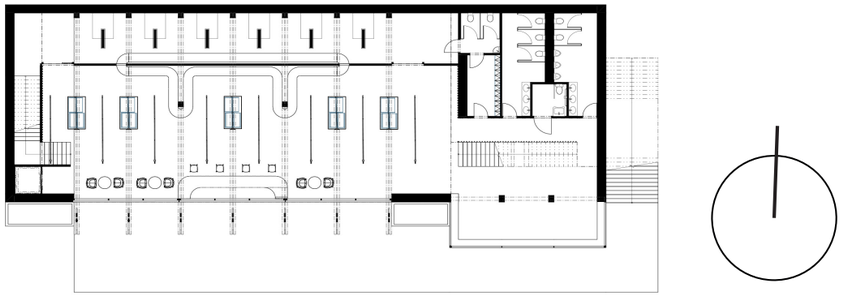

půdorysy

OVOCE A ZELENINA

-04-

VÝSTAVNÍ PROSTOR V ATRIU

Objekt Z CENTRA ŠKOLY DO PŘÍRODY je výstavní prostor, ve kterém jsou vystavovány fotografie naší krajiny. Celý výstavní prostor je skrytý pod plátnem, na které se promítá časosběrné video odkazující na téma celé výstavy. Vnitřní konstrukce je inspirovaná rozhlednami, které se v poslední době staly nedílnou součástí českých pohoří. Návštěvník tak postupně stoupá jednotlivými patry, ve kterých jsou vystaveny fotografie české krajiny.

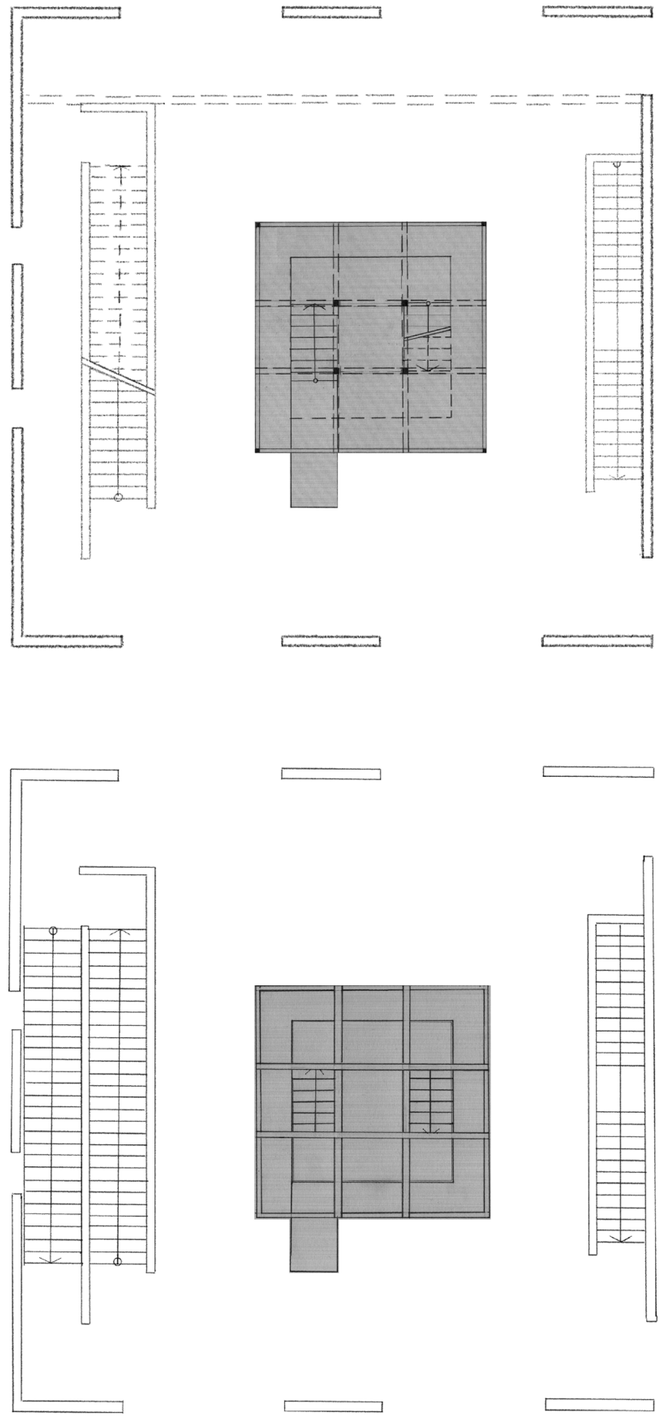

půdorysy

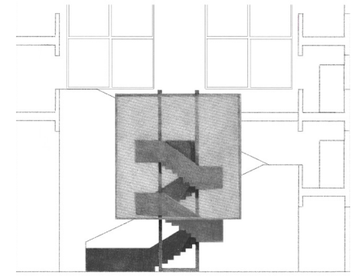

pohled východní

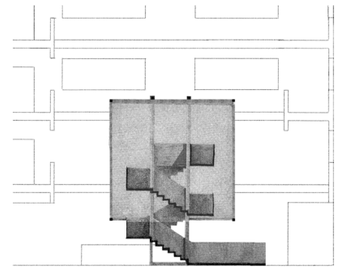

pohled západní

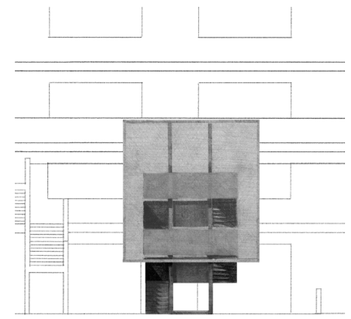

pohled jižní

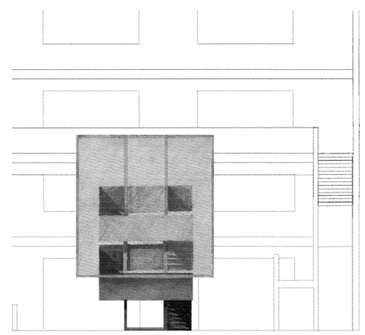

pohled severní

FA ČVUT, 2024
ondrejvec11@seznam.cz
+420 720278279